

# Compte administratif

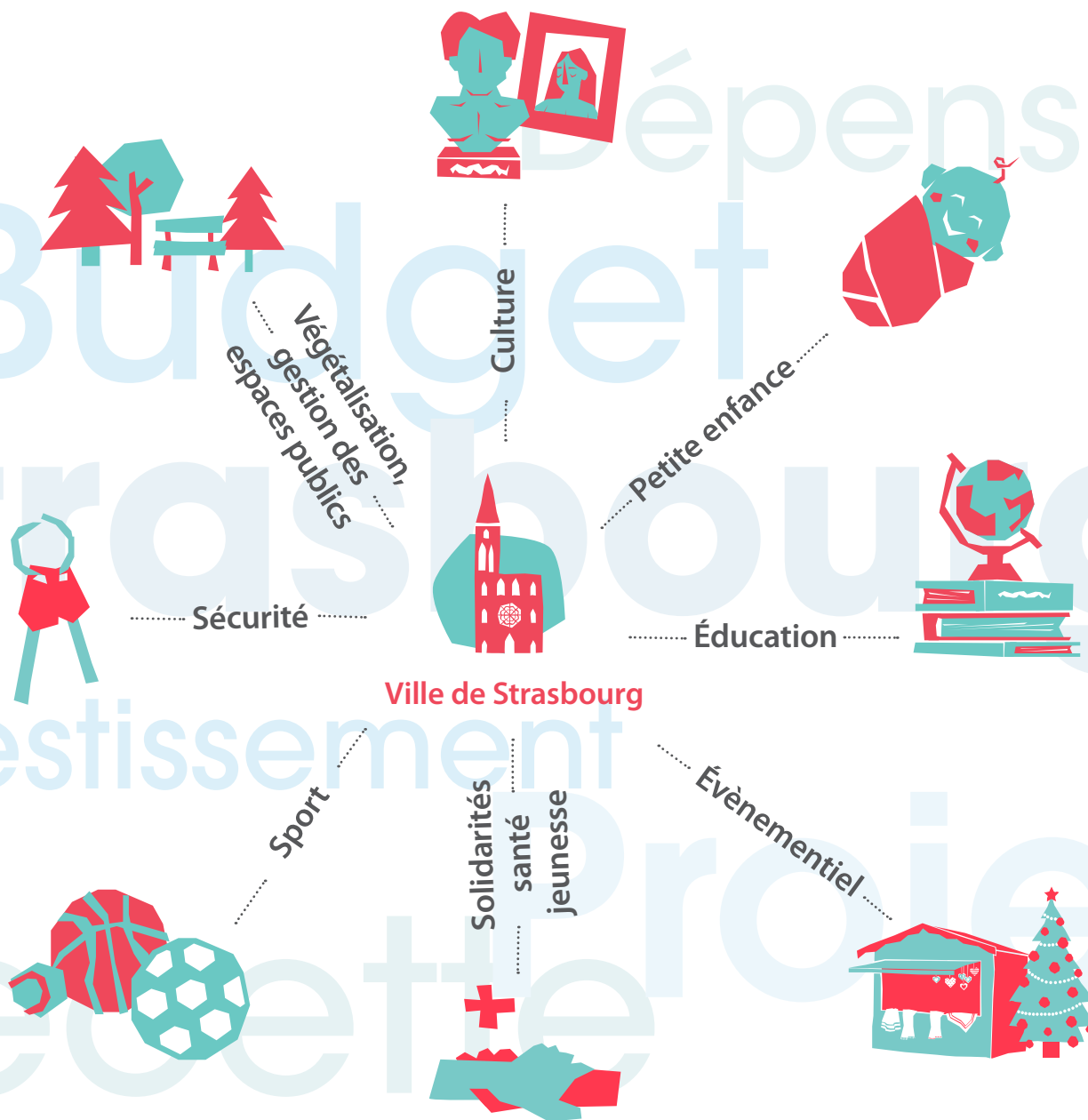

Document réglementaire

Exercice  
2022



**REPUBLIQUE FRANÇAISE**

**- STRASBOURG VILLE (1)**  
AGREGE AU BUDGET PRINCIPAL DE (2)

Numéro SIRET : 21670482500019

POSTE COMPTABLE : STRASBOURG MUNICIPALE ET EUROMETROPOLE

**M 14**

**Compte administratif**  
**voté par nature**

BUDGET : STRASBOURG VILLE (3)

ANNEE 2022

(1) Indiquer la nature juridique et le nom de la collectivité ou de l'établissement (commune, CCAS, EPCI, syndicat mixte, etc).

(2) A renseigner uniquement pour les budgets annexes.

(3) Indiquer le budget concerné : budget principal ou libellé du budget annexe.

# Sommaire

## I - Informations générales (5)

A - Informations statistiques, fiscales et financières	4
B - Modalités de vote du budget	5

## II - Présentation générale du budget

A1 - Vue d'ensemble - Exécution du budget et détail des restes à réaliser	6
A2 - Vue d'ensemble - Section de fonctionnement - Chapitres	8
A3 - Vue d'ensemble - Section d'investissement - Chapitres	9
B1 - Balance générale du budget - Dépenses	11
B2 - Balance générale du budget - Recettes	12

## III - Vote du budget

A1 - Section de fonctionnement - Détail des dépenses	13
A2 - Section de fonctionnement - Détail des recettes	16
B1 - Section d'investissement - Détail des dépenses	18
B2 - Section d'investissement - Détail des recettes	20
B3 - Opérations d'équipement - Détail des chapitres et articles	22

## IV - Annexes (6)

### A - Eléments du bilan

A1 - Présentation croisée par fonction (1)	23
A1.1 - Présentation croisée par fonction - Détail fonctionnement	37
A1.2 - Présentation croisée par fonction - Détail investissement	84
A2.1 - Etat de la dette - Détail des crédits de trésorerie	128
A2.2 - Etat de la dette - Répartition par nature de dette	129
A2.3 - Etat de la dette - Répartition des emprunts par structure de taux	135
A2.4 - Etat de la dette - Typologie de la répartition de l'encours	136
A2.5 - Etat de la dette - Détail des opérations de couverture	Sans Objet
A2.6 - Etat de la dette - Remboursement anticipé d'un emprunt avec refinancement	Sans Objet
A2.7 - Etat de la dette - Emprunts renégociés au cours de l'année N	Sans Objet
A2.8 - Etat de la dette - Dette pour financer l'emprunt d'un autre organisme	Sans Objet
A2.9 - Etat de la dette - Autres dettes	Sans Objet
A3 - Méthodes utilisées pour les amortissements	137
A4 - Etat des provisions	138
A5 - Etalement des provisions	Sans Objet
A6.1 - Equilibre des opérations financières - Dépenses	139
A6.2 - Equilibre des opérations financières - Recettes	140
A7.1.1 - Etats des dépenses et recettes des services d'eau et d'assainissement - Fonctionnement (2)	Sans Objet
A7.1.2 - Etats des dépenses et recettes des services d'eau et d'assainissement - Investissement (2)	Sans Objet
A7.2.1 - Etats des dépenses et recettes des services assujettis à la TVA - Fonctionnement (3)	142
A7.2.2 - Etats des dépenses et recettes des services assujettis à la TVA - Investissement (3)	160
A7.3.1 - Etats de la répartition de la TEOM - Fonctionnement (4)	Sans Objet
A7.3.2 - Etats de la répartition de la TEOM - Investissement (4)	Sans Objet
A7.4.1 - Etat de ventilation des dépenses liées à la gestion de la crise sanitaire du COVID-19 - Fonctionnement	Sans Objet
A7.4.2 - Etat de ventilation des dépenses liées à la gestion de la crise sanitaire du COVID-19 - Investissement	Sans Objet
A8 - Etat des charges transférées	174
A9 - Détail des opérations pour le compte de tiers	175
A10.1 - Variation du patrimoine (article R. 2313-3 du CGCT) - Entrées	178
A10.2 - Variation du patrimoine (article R. 2313-3 du CGCT) - Sorties	204
A10.3 - Opérations liées aux cessions	206
A10.4 - Variation du patrimoine (article L. 300-5 du code de l'urbanisme) - Entrées	Sans Objet
A10.5 - Variation du patrimoine (article L. 300-5 du code de l'urbanisme) - Sorties	Sans Objet
A11 - Etat des travaux en régie	Sans Objet
A12 - Emploi des crédits communautaires dans le cadre de la subvention globale	Sans Objet

### B - Engagements hors bilan

B1.1 - Etat des emprunts garantis par la commune ou l'établissement	207
B1.2 - Calcul du ratio d'endettement relatif aux garanties d'emprunt	210
B1.3 - Etat des contrats de crédit-bail	Sans Objet
B1.4 - Etat des contrats de partenariat public-privé	Sans Objet
B1.5 - Etat des autres engagements donnés	211
B1.6 - Etat des engagements reçus	Sans Objet
B1.7 - Liste des concours attribués à des tiers en nature ou en subventions	212

B2.1 - Etat des autorisations de programme et des crédits de paiement afférents	247
B2.2 - Etat des autorisations d'engagement et des crédits de paiement afférents	Sans Objet
B3 - Emploi des recettes grevées d'une affectation spéciale	252
<b>C - Autres éléments d'informations</b>	
C1.1 - Etat du personnel	256
C1.2 - Actions de formation des élus	259
C2 - Liste des organismes dans lesquels a été pris un engagement financier	261
C3.1 - Liste des organismes de regroupement auxquels adhère la commune ou l'établissement	262
C3.2 - Liste des établissements publics créés	263
C3.3 - Liste des services individualisés dans un budget annexe	264
C3.4 - Liste des services assujettis à la TVA et non érigés en budget annexe	265
C3.5 - Présentation agrégée du budget principal et des budgets annexes	266
C3.6 - Identification des flux croisés	Sans Objet
<b>D - Décision en matière de taux de contributions directes - Arrêté et signatures</b>	
D1 - Décision en matière de taux de contributions directes	268
D2 - Arrêté et signatures	269

(1) Cette présentation est obligatoire pour les communes de 3 500 habitants et plus (art. L. 2312-3 du CGCT), les groupements comprenant au moins une commune de 3 500 habitants et plus (art. R. 5211-14 du CGCT) et leurs établissements publics. Il n'a cependant pas à être produit par les services à activité unique érigés en établissement public ou budget annexe. Les autres communes et établissements peuvent les présenter de manière facultative.

(2) Cet état ne peut être produit que par les communes dont la population est inférieure à 500 habitants qui gèrent les services de distribution de l'eau potable et d'assainissement sous forme de régie simple sans budget annexe (article L. 2221-11 du CGCT).

(3) Cf. article R. 2313-3 du CCGT.

(4) Cet état est obligatoirement produit par les communes et groupements de communes de 10 000 habitants et plus ayant institué la TEOM et assurant au moins la collecte des déchets ménagers.

(5) Les associations syndicales autorisées doivent utiliser leur état particulier « *Informations générales* » annexé à l'arrêté n° NOR : INTB1237402A, relatif au cadre budgétaire et comptable applicable aux associations syndicales autorisées.

(6) Les associations syndicales autorisées remplissent et joignent uniquement les états qui les concernent au titre de l'exercice et au titre du détail des comptes de bilan.

Préciser, pour chaque annexe, si l'état est sans objet le cas échéant.

<b>Code INSEE</b>	<b>STRASBOURG VILLE STRASBOURG VILLE</b>	<b>CA 2022</b>
-------------------	--	--------------------

<b>I – INFORMATIONS GENERALES</b>	<b>I</b>
<b>INFORMATIONS STATISTIQUES, FISCALES ET FINANCIERES</b>	<b>A</b>

<b>Informations statistiques</b>	<b>Valeurs</b>
Population totale (colonne h du recensement INSEE) :	290106
Nombre de résidences secondaires (article R. 2313-1 <i>in fine</i> ) :	6910
Nom de l'EPCI à fiscalité propre auquel la commune adhère :	
Eurométropole de Strasbourg	

<b>Potentiel fiscal et financier (1)</b>		<b>Valeurs par hab. (population DGF)</b>	<b>Moyennes nationales du potentiel financier par habitants de la strate</b>
<b>Fiscal</b>	<b>Financier</b>		
356063956	380239105	1279,86	1581,2

<b>Informations financières – ratios (2)</b>		<b>Valeurs</b>	<b>Moyennes nationales de la strate (3)</b>
1	Dépenses réelles de fonctionnement/population	1394	1175
2	Produit des impositions directes/population	652	698
3	Recettes réelles de fonctionnement/population	1620	1359
4	Dépenses d'équipement brut/population	316	235
5	Encours de dette/population	1048	1088
6	DGF/population	165	213
7	Dépenses de personnel/dépenses réelles de fonctionnement (2)	51,3	59,1
8	Dépenses de fonct. et remb. dette en capital/recettes réelles de fonct. (2)	94,5	94,5
9	Dépenses d'équipement brut/recettes réelles de fonctionnement (2)	19,5	17,3
10	Encours de la dette/recettes réelles de fonctionnement (2)	64,7	80

Dans l'ensemble des tableaux, les cases grisées ne doivent pas être remplies.

(1) Il s'agit du potentiel fiscal et du potentiel financier définis à l'article L. 2334-4 du code général des collectivités territoriales qui figurent sur la fiche de répartition de la DGF de l'exercice N-1 établie sur la base des informations N-2 (transmise par les services préfectoraux).

(2) Les ratios 1 à 6 sont obligatoires pour les communes de 3 500 habitants et plus et leurs établissements publics administratifs ainsi que pour les EPCI dotés d'une fiscalité propre comprenant au moins une commune de 3 500 habitants et plus.

Les ratios 7 à 10 sont obligatoires pour les communes de 10 000 habitants et plus et leurs établissements publics administratifs ainsi que pour les EPCI dotés d'une fiscalité propre comprenant au moins une commune de 10 000 habitants et plus (cf. articles L. 2313-1, L. 2313-2, R. 2313-1, R. 2313-2 et R. 5211-15 du CGCT). Pour les caisses des écoles, les EPCI non dotés d'une fiscalité propre et les syndicats mixtes associant exclusivement des communes et des EPCI, il conviendra d'appliquer les ratios prévus respectivement par les articles R. 2313-7, R. 5211-15 et R. 5711-3 du CGCT.

(3) Il convient d'indiquer les moyennes de la catégorie de l'organisme en cause (commune, communauté urbaine, communauté d'agglomération, ...) et les sources d'où sont tirées les informations (statistiques de la direction générale des collectivités locales ou de la direction générale de la comptabilité publique). Il s'agit des moyennes de la dernière année connue.

<b>I – INFORMATIONS GENERALES</b>	<b>I</b>
<b>MODALITES DE VOTE DU BUDGET</b>	<b>B</b>

**POUR MEMOIRE<sup>(1)</sup>**

- I – L'assemblée délibérante a voté le présent budget par nature :
- au niveau (2) du chapitre pour la section de fonctionnement.
  - au niveau (2) du chapitre pour la section d'investissement.
    - sans (3) les chapitres « opérations d'équipement » de l'état III B 3.
    - sans (4) vote formel sur chacun des chapitres.

La liste des articles spécialisés sur lesquels l'ordonnateur ne peut procéder à des virements d'article à article est la suivante :

II – En l'absence de mention au paragraphe I ci-dessus, le budget est réputé voté par chapitre, et, en section d'investissement, sans chapitre de dépense « opération d'équipement ».

III – Les provisions sont (5) semi-budgétaires (pas d'inscriptions en recettes de la section d'investissement) .

(1) Rappeler les modalités relatives au vote du budget.

(2) A compléter par « du chapitre » ou « de l'article ».

(3) Indiquer « avec » ou « sans » les chapitres opérations d'équipement.

(4) Indiquer « avec » ou « sans » vote formel.

(5) A compléter par un seul des deux choix suivants :

- semi-budgétaires (pas d'inscription en recette de la section d'investissement),
- budgétaires (délibération n° ..... du .....).

<b>II – PRESENTATION GENERALE DU BUDGET</b>	<b>II</b>
<b>VUE D'ENSEMBLE</b>	<b>A1</b>

## EXECUTION DU BUDGET

		DEPENSES		RECETTES	
REALISATIONS DE L'EXERCICE (mandats et titres)	Section de fonctionnement	A	442 684 306,46	G	459 662 432,41
	Section d'investissement	B	152 392 024,89	H	145 576 753,23

		+		+	
REPORTS DE L'EXERCICE N-1	Report en section de fonctionnement (002)	C	0,00 (si déficit)	I	10 609 654,25 (si excédent)
	Report en section d'investissement (001)	D	7 089 455,46 (si déficit)	J	0,00 (si excédent)

		=		=	
TOTAL (réalisations + reports)		= A+B+C+D	602 165 786,81	= G+H+I+J	615 848 839,89

RESTES A REALISER A REPORTER EN N+1 (1)	Section de fonctionnement	E	0,00	K	0,00
	Section d'investissement	F	3 574 994,79	L	0,00
	TOTAL des restes à réaliser à reporter en N+1	= E+F	3 574 994,79	= K+L	0,00

RESULTAT CUMULE	Section de fonctionnement	= A+C+E	442 684 306,46	= G+I+K	470 272 086,66
	Section d'investissement	= B+D+F	163 056 475,14	= H+J+L	145 576 753,23
	TOTAL CUMULE	= A+B+C+D+E+F	605 740 781,60	= G+H+I+J+K+L	615 848 839,89

## DETAIL DES RESTES A REALISER

Chap.	Libellé	Dépenses engagées non mandatées	Titres restant à émettre
<b>TOTAL DE LA SECTION DE FONCTIONNEMENT</b>		E	0,00
011	Charges à caractère général	0,00	
012	Charges de personnel, frais assimilés	0,00	
014	Atténuations de produits	0,00	
65	Autres charges de gestion courante	0,00	
656	Frais fonctionnement des groupes d'élus	0,00	
66	Charges financières	0,00	
67	Charges exceptionnelles	0,00	
70	Produits services, domaine et ventes div		0,00
73	Impôts et taxes		0,00
74	Dotations et participations		0,00
75	Autres produits de gestion courante		0,00
013	Atténuations de charges		0,00
76	Produits financiers		0,00
77	Produits exceptionnels		0,00
<b>TOTAL DE LA SECTION D'INVESTISSEMENT</b>		F	3 574 994,79
010	Stocks (4)	0,00	0,00
024	Produits des cessions d'immobilisations		0,00
10	Dotations, fonds divers et réserves	0,00	0,00
13	Subventions d'investissement	0,00	0,00
16	Emprunts et dettes assimilées	0,00	0,00
18	Compte de liaison : affectat° (BA,régie) (6)	0,00	0,00
20	Immobilisations incorporelles	81 134,00	0,00
204	Subventions d'équipement versées	0,00	0,00



Chap.	Libellé	Dépenses engagées non mandatées	Titres restant à émettre
21	Immobilisations corporelles	3 367 913,52	0,00
22	Immobilisations reçues en affectation (5)	0,00	0,00
23	Immobilisations en cours	121 242,07	0,00
26	Participat° et créances rattachées	0,00	0,00
27	Autres immobilisations financières	0,00	0,00
454105	Opération pour compte de tiers n° 05 - Travaux pour tiers - Eclairage public (2)	4 705,20	0,00

(1) Les restes à réaliser de la section de fonctionnement correspondent en dépenses, aux dépenses engagées non mandatées et non rattachées telles qu'elles ressortent de la comptabilité des engagements et en recettes, aux recettes certaines n'ayant pas donné lieu à l'émission d'un titre et non rattachées (R. 2311-11 du CGCT).

Les restes à réaliser de la section d'investissement correspondent en dépenses, aux dépenses engagées non mandatées au 31/12 de l'exercice précédent telles qu'elles ressortent de la comptabilité des engagements et aux recettes certaines n'ayant pas donné lieu à l'émission d'un titre au 31/12 de l'exercice précédent (R. 2311-11 du CGCT).

(2) Le chapitre 45 doit être détaillé conformément au plan de compte, tant en dépenses qu'en recettes.

<b>II - PRESENTATION GENERALE DU BUDGET</b>	<b>II</b>
<b>SECTION DE FONCTIONNEMENT – CHAPITRES</b>	<b>A2</b>

## DEPENSES DE FONCTIONNEMENT

Chap.	Libellé	Crédits ouverts (BP+DM+RAR N-1)	Crédits employés (ou restant à employer)			Crédits annulés
			Mandats émis	Charg. rattachées	Restes à réaliser au 31/12	
011	Charges à caractère général	100 692 017,70	78 427 474,27	15 659 511,25	0,00	6 605 032,18
012	Charges de personnel, frais assimilés	213 846 911,54	207 462 657,60	189 200,51	0,00	6 195 053,43
014	Atténuations de produits	412 571,00	403 449,41	0,00	0,00	9 121,59
65	Autres charges de gestion courante	78 959 449,75	77 106 904,01	38 238,25	0,00	1 814 307,49
656	Frais fonctionnement des groupes d'élus	343 000,00	260 490,33	0,00	0,00	82 509,67
<b>Total des dépenses de gestion courante</b>		<b>394 253 949,99</b>	<b>363 660 975,62</b>	<b>15 886 950,01</b>	<b>0,00</b>	<b>14 706 024,36</b>
66	Charges financières	2 500 500,00	2 300 596,88	129 248,47	0,00	70 654,65
67	Charges exceptionnelles	3 008 014,30	2 306 990,28	255 950,00	0,00	445 074,02
68	Dotations provisions semi-budgétaires (1)	19 955 135,71	19 955 135,71			0,00
022	Dépenses imprévues	182 400,00				
<b>Total des dépenses réelles de fonctionnement</b>		<b>419 900 000,00</b>	<b>388 223 698,49</b>	<b>16 272 148,48</b>	<b>0,00</b>	<b>15 404 153,03</b>
023	Virement à la section d'investissement (2)	13 800 000,00				
042	Opérat° ordre transfert entre sections (2)	20 700 000,00	38 188 459,49			-17 488 459,49
043	Opérat° ordre intérieur de la section (2)	0,00	0,00			0,00
<b>Total des dépenses d'ordre de fonctionnement</b>		<b>34 500 000,00</b>	<b>38 188 459,49</b>			<b>-3 688 459,49</b>
<b>TOTAL</b>		<b>454 400 000,00</b>	<b>426 412 157,98</b>	<b>16 272 148,48</b>	<b>0,00</b>	<b>11 715 693,54</b>
<b>Pour information</b>		(3) <b>0,00</b>				
<b>D 002 Déficit de fonctionnement reporté de N-1</b>						

## RECETTES DE FONCTIONNEMENT

Chap.	Libellé	Crédits ouverts (BP+DM+RAR N-1)	Crédits employés (ou restant à employer)			Crédits annulés
			Titres émis	Prod. rattachées	Restes à réaliser au 31/12	
013	Atténuations de charges	1 012 549,00	102 620,32	912 001,20	0,00	-2 072,52
70	Produits services, domaine et ventes div	28 735 694,00	26 483 777,17	2 529 772,37	0,00	-277 855,54
73	Impôts et taxes	281 649 020,00	279 633 232,61	1 308 800,00	0,00	706 987,39
74	Dotations et participations	91 998 006,33	89 032 789,55	1 969 034,42	0,00	996 182,36
75	Autres produits de gestion courante	13 333 348,26	11 369 175,22	1 513 762,01	0,00	450 411,03
<b>Total des recettes de gestion courante</b>		<b>416 728 617,59</b>	<b>406 621 594,87</b>	<b>8 233 370,00</b>	<b>0,00</b>	<b>1 873 652,72</b>
76	Produits financiers	2 137 060,27	2 159 409,41	0,00	0,00	-22 349,14
77	Produits exceptionnels	24 538 298,20	42 158 375,03	0,00	0,00	-17 620 076,83
78	Reprises provisions semi-budgétaires (1)	205 604,89	315 989,75			-110 384,86
<b>Total des recettes réelles de fonctionnement</b>		<b>443 609 580,95</b>	<b>451 255 369,06</b>	<b>8 233 370,00</b>	<b>0,00</b>	<b>-15 879 158,11</b>
042	Opérat° ordre transfert entre sections (2)	180 764,80	173 693,35			7 071,45
043	Opérat° ordre intérieur de la section (2)	0,00	0,00			0,00
<b>Total des recettes d'ordre de fonctionnement</b>		<b>180 764,80</b>	<b>173 693,35</b>			<b>7 071,45</b>
<b>TOTAL</b>		<b>443 790 345,75</b>	<b>451 429 062,41</b>	<b>8 233 370,00</b>	<b>0,00</b>	<b>-15 872 086,66</b>
<b>Pour information</b>		(3) <b>10 609 654,25</b>				
<b>R 002 Excédent de fonctionnement reporté de N-1</b>						

(1) Si la commune ou l'établissement applique le régime des provisions semi-budgétaires.

(2) DF 023 = RI 021 ; DI 040 = RF 042 ; RI 040 = DF 042 ; DI 041 = RI 041 ; DF 043 = RF 043.

(3) Les lignes de report ne font pas l'objet d'émission de mandat ou de titre (inscrire le montant reporté).

<b>II – PRESENTATION GENERALE DU BUDGET</b>	<b>II</b>
<b>SECTION D'INVESTISSEMENT – CHAPITRES</b>	<b>A3</b>

**DEPENSES D'INVESTISSEMENT**

Chap.	Libellé	Crédits ouverts (BP+DM+RAR N-1)	Mandats émis	Restes à réaliser au 31/12	Crédits annulés
010	Stocks (3)	0,00	0,00	0,00	0,00
20	Immobilisations incorporelles (sauf 204)	1 286 609,28	374 709,31	81 134,00	830 765,97
204	Subventions d'équipement versées	16 106 058,31	12 997 498,65	0,00	3 108 559,66
21	Immobilisations corporelles	32 327 913,66	22 003 434,45	3 367 913,52	6 956 565,69
22	Immobilisations reçues en affectation (4)	0,00	0,00	0,00	0,00
23	Immobilisations en cours	86 418 204,26	69 247 820,26	121 242,07	17 049 141,93
	Total des opérations d'équipement	0,00	0,00	0,00	0,00
	<b>Total des dépenses d'équipement</b>	<b>136 138 785,51</b>	<b>104 623 462,67</b>	<b>3 570 289,59</b>	<b>27 945 033,25</b>
10	Dotations, fonds divers et réserves	0,00	0,00	0,00	0,00
13	Subventions d'investissement	33 795,27	0,00	0,00	33 795,27
16	Emprunts et dettes assimilées	39 745 248,00	39 635 461,08	0,00	109 786,92
18	Compte de liaison : affectat° (BA,régie) (5)	0,00	0,00	0,00	0,00
26	Participat° et créances rattachées	37 500,00	0,00	0,00	37 500,00
27	Autres immobilisations financières	631 248,99	626 248,99	0,00	5 000,00
020	Dépenses imprévues	457 195,81			
	<b>Total des dépenses financières</b>	<b>40 904 988,07</b>	<b>40 261 710,07</b>	<b>0,00</b>	<b>643 278,00</b>
45...	<b>Total des opé. pour compte de tiers (6)</b>	<b>185 316,00</b>	<b>106 812,42</b>	<b>4 705,20</b>	<b>73 798,38</b>
	<b>Total des dépenses réelles d'investissement</b>	<b>177 229 089,58</b>	<b>144 991 985,16</b>	<b>3 574 994,79</b>	<b>28 662 109,63</b>
040	Opérat° ordre transfert entre sections (1)	180 764,80	173 693,35		7 071,45
041	Opérations patrimoniales (1)	16 299 155,02	7 226 346,38		9 072 808,64
	<b>Total des dépenses d'ordre d'investissement</b>	<b>16 479 919,82</b>	<b>7 400 039,73</b>		<b>9 079 880,09</b>
	<b>TOTAL</b>	<b>193 709 009,40</b>	<b>152 392 024,89</b>	<b>3 574 994,79</b>	<b>37 741 989,72</b>
	<b>Pour information</b>	(2) <b>7 089 455,46</b>			
	<b>D 001 Solde d'exécution négatif reporté de N-1</b>				

**RECETTES D'INVESTISSEMENT**

Chap.	Libellé	Crédits ouverts (BP+DM+RAR N-1)	Titres émis	Restes à réaliser au 31/12	Crédits annulés
010	Stocks (3)	0,00	0,00	0,00	0,00
13	Subventions d'investissement	7 529 310,10	6 033 247,86	0,00	1 496 062,24
16	Emprunts et dettes assimilées (hors 165)	98 309 172,73	70 000 000,00	0,00	28 309 172,73
20	Immobilisations incorporelles (sauf 204)	0,00	0,00	0,00	0,00
204	Subventions d'équipement versées	0,00	0,00	0,00	0,00
21	Immobilisations corporelles	20 000,00	0,00	0,00	20 000,00
22	Immobilisations reçues en affectation (4)	0,00	0,00	0,00	0,00
23	Immobilisations en cours	4 704,67	342 137,09	0,00	-337 432,42
	<b>Total des recettes d'équipement</b>	<b>105 863 187,50</b>	<b>76 375 384,95</b>	<b>0,00</b>	<b>29 487 802,55</b>
10	Dotations, fonds divers et réserves (hors 1068)	11 754 056,00	11 842 973,85	0,00	-88 917,85
1068	Excédents de fonctionnement capitalisés (7)	11 171 167,48	11 171 167,48	0,00	0,00
138	Autres subvent° invest. non transf.	0,00	0,00	0,00	0,00
165	Dépôts et cautionnements reçus	75 000,00	76 906,72	0,00	-1 906,72
18	Compte de liaison : affectat° (BA,régie)	0,00	0,00	0,00	0,00
26	Participat° et créances rattachées	0,00	0,00	0,00	0,00
27	Autres immobilisations financières	601 200,00	600 000,00	0,00	1 200,00
024	Produits des cessions d'immobilisations	20 346 600,00		0,00	
	<b>Total des recettes financières</b>	<b>43 948 023,48</b>	<b>23 691 048,05</b>	<b>0,00</b>	<b>20 256 975,43</b>
45...	<b>Total des opé. pour le compte de tiers (6)</b>	<b>189 634,00</b>	<b>95 514,36</b>	<b>0,00</b>	<b>94 119,64</b>
	<b>Total des recettes réelles d'investissement</b>	<b>150 000 844,98</b>	<b>100 161 947,36</b>	<b>0,00</b>	<b>49 838 897,62</b>
021	Virement de la sect° de fonctionnement (1)	13 800 000,00			
040	Opérat° ordre transfert entre sections (1)	20 700 000,00	38 188 459,49		-17 488 459,49
041	Opérations patrimoniales (1)	16 299 155,02	7 226 346,38		9 072 808,64
	<b>Total des recettes d'ordre d'investissement</b>	<b>50 799 155,02</b>	<b>45 414 805,87</b>		<b>5 384 349,15</b>
	<b>TOTAL</b>	<b>200 800 000,00</b>	<b>145 576 753,23</b>	<b>0,00</b>	<b>55 223 246,77</b>

Chap.	Libellé	Crédits ouverts (BP+DM+RAR N-1)	Titres émis	Restes à réaliser au 31/12	Crédits annulés
	<b>Pour information</b> <b>R 001 Solde d'exécution positif reporté de N-1</b>	(2) <b>0,00</b>			

(1) DF 023 = RI 021 ; DI 040 = RF 042 ; RI 040 = DF 042 ; DI 041 = RI 041 ; DF 043 = RF 043.

(2) Les lignes de report ne font pas l'objet d'émission de mandat ou de titre (inscrire le montant reporté).

(3) A servir uniquement dans le cadre d'un suivi des stocks selon la méthode de l'inventaire permanent simplifié autorisée pour les seules opérations d'aménagements (lotissement, ZAC...) par ailleurs retracées dans le cadre de budgets annexes.

(4) En dépenses, le chapitre 22 retrace les travaux d'investissement réalisés sur les biens reçus en affectation. En recette, il retrace, le cas échéant, l'annulation de tels travaux effectués sur un exercice antérieur.

(5) A servir uniquement lorsque la commune ou l'établissement effectue une dotation initiale en espèces au profit d'un service public non personnalisé qu'elle ou qu'il crée.

(6) Seul le total des opérations pour compte de tiers figure sur cet état (voir le détail Annexe IV A9).

(7) Le compte 1068 n'est pas un chapitre mais un article du chapitre 10.

<b>II – PRESENTATION GENERALE DU BUDGET</b>	<b>II</b>
<b>BALANCE GENERALE DU BUDGET</b>	<b>B1</b>

## 1 – Mandats émis (y compris sur les restes à réaliser N-1)

	FONCTIONNEMENT	Opérations réelles (1)	Opérations d'ordre (2)	TOTAL
011	Charges à caractère général	94 086 985,52		94 086 985,52
012	Charges de personnel, frais assimilés	207 651 858,11		207 651 858,11
014	Atténuations de produits	403 449,41		403 449,41
60	<i>Achats et variation des stocks (3)</i>		0,00	0,00
65	Autres charges de gestion courante	77 145 142,26		77 145 142,26
656	Frais fonctionnement des groupes d'élus (4)	260 490,33		260 490,33
66	Charges financières	2 429 845,35	0,00	2 429 845,35
67	Charges exceptionnelles	2 562 940,28	17 542 543,79	20 105 484,07
68	Dot. aux amortissements et provisions	19 955 135,71	20 645 915,70	40 601 051,41
71	<i>Production stockée (ou déstockage) (3)</i>		0,00	0,00
<b>Dépenses de fonctionnement – Total</b>		<b>404 495 846,97</b>	<b>38 188 459,49</b>	<b>442 684 306,46</b>
<b>Pour information</b>				<b>0,00</b>
<b>D 002 Déficit de fonctionnement reporté de N-1</b>				<b>0,00</b>

	INVESTISSEMENT	Opérations réelles (1)	Opérations d'ordre (2)	TOTAL
10	Dotations, fonds divers et réserves	0,00	0,00	0,00
13	Subventions d'investissement	0,00	167 892,00	167 892,00
15	<i>Provisions pour risques et charges (5)</i>		0,00	0,00
16	Emprunts et dettes assimilées (sauf 1688 non budgétaire)	39 635 461,08	3 930,95	39 639 392,03
18	Compte de liaison : affectat° (BA,régie)	(8) 0,00		0,00
	Total des opérations d'équipement	0,00		0,00
19	<i>Neutral. et régul. d'opérations (5)</i>		370,40	370,40
20	Immobilisations incorporelles (sauf 204) (6)	374 709,31	0,00	374 709,31
204	Subventions d'équipement versées	12 997 498,65	0,00	12 997 498,65
21	Immobilisations corporelles (6)	22 003 434,45	1 670 848,33	23 674 282,78
22	Immobilisations reçues en affectation (6)	(9) 0,00	0,00	0,00
23	Immobilisations en cours (6)	69 247 820,26	5 555 498,05	74 803 318,31
26	Participations et créances rattachées	0,00	1 500,00	1 500,00
27	Autres immobilisations financières	626 248,99	0,00	626 248,99
28	<i>Amortissement des immobilisations (reprises)</i>		0,00	0,00
29	<i>Prov. pour dépréciat° immobilisations (5)</i>		0,00	0,00
39	<i>Prov. dépréciat° des stocks et en-cours (5)</i>		0,00	0,00
45...	Total des opérations pour compte de tiers (7)	106 812,42	0,00	106 812,42
481	<i>Charges à rép. sur plusieurs exercices</i>		0,00	0,00
49	<i>Prov. dépréc. comptes de tiers (5)</i>		0,00	0,00
59	<i>Prov. dépréc. comptes financiers (5)</i>		0,00	0,00
3...	Stocks	0,00	0,00	0,00
<b>Dépenses d'investissement – Total</b>		<b>144 991 985,16</b>	<b>7 400 039,73</b>	<b>152 392 024,89</b>
<b>Pour information</b>				<b>7 089 455,46</b>
<b>D 001 Solde d'exécution négatif reporté de N-1</b>				<b>7 089 455,46</b>

(1) Y compris les opérations relatives au rattachement des charges et des produits et les opérations d'ordre semi-budgétaires.

(2) Voir liste des opérations d'ordre.

(3) Permet de retracer des opérations particulières telles que les opérations de stocks liées à la tenue d'un inventaire permanent simplifié.

(4) Communes, communautés d'agglomération et communautés urbaines de plus de 100 000 habitants.

(5) Si la commune ou l'établissement applique le régime des provisions budgétaires.

(6) Hors chapitres « opérations d'équipement ».

(7) Seul le total des opérations pour compte de tiers figure sur cet état (voir le détail Annexe IV A9).

(8) A servir uniquement lorsque la commune ou l'établissement effectue une dotation initiale en espèces au profit d'un service public non personnalisé qu'elle ou qu'il crée.

(9) En dépenses, le chapitre 22 retrace les travaux d'investissement réalisés sur les biens reçus en affectation. En recette, il retrace, le cas échéant, l'annulation de tels travaux effectués sur un exercice antérieur.

<b>II – PRESENTATION GENERALE DU BUDGET</b>	<b>II</b>
<b>BALANCE GENERALE DU BUDGET</b>	<b>B2</b>

### 2 – Titres émis (y compris sur les restes à réaliser N-1)

	FONCTIONNEMENT	Opérations réelles (1)	Opérations d'ordre (2)	TOTAL
013	Atténuations de charges	1 014 621,52		1 014 621,52
60	<i>Achats et variation des stocks (3)</i>		0,00	0,00
70	Produits services, domaine et ventes div	29 013 549,54		29 013 549,54
71	<i>Production stockée (ou déstockage)</i>		0,00	0,00
72	<i>Production immobilisée</i>		0,00	0,00
73	Impôts et taxes	280 942 032,61		280 942 032,61
74	Dotations et participations	91 001 823,97		91 001 823,97
75	Autres produits de gestion courante	12 882 937,23	0,00	12 882 937,23
76	Produits financiers	2 159 409,41	1 500,00	2 160 909,41
77	Produits exceptionnels	42 158 375,03	172 193,35	42 330 568,38
78	Reprise sur amortissements et provisions	315 989,75	0,00	315 989,75
79	<i>Transferts de charges</i>		0,00	0,00
<b>Recettes de fonctionnement – Total</b>		<b>459 488 739,06</b>	<b>173 693,35</b>	<b>459 662 432,41</b>
<b>Pour information R 002 Excédent de fonctionnement reporté de N-1</b>				<b>10 609 654,25</b>

	INVESTISSEMENT	Opérations réelles (1)	Opérations d'ordre (2)	TOTAL
10	Dotations, fonds divers et réserves (sauf 1068)	11 842 973,85	1 200 000,00	13 042 973,85
1068	Excédents de fonctionnement capitalisés	11 171 167,48		11 171 167,48
13	Subventions d'investissement	6 033 247,86	200 000,00	6 233 247,86
15	<i>Provisions pour risques et charges (4)</i>		0,00	0,00
16	Emprunts et dettes assimilées (sauf 1688 non budgétaire)	70 076 906,72	0,00	70 076 906,72
18	Compte de liaison : affectat° (BA,régie)	(8) 0,00		0,00
19	<i>Neutral. et régul. d'opérations</i>		138 328,00	138 328,00
20	Immobilisations incorporelles (sauf 204) (5)	0,00	864,00	864,00
204	Subventions d'équipement versées	0,00	0,00	0,00
21	Immobilisations corporelles(5)	0,00	17 402 715,79	17 402 715,79
22	Immobilisations reçues en affectation(5)	(9) 0,00	0,00	0,00
23	Immobilisations en cours(5)	342 137,09	5 825 482,38	6 167 619,47
26	Participations et créances rattachées	0,00	1 500,00	1 500,00
27	Autres immobilisations financières	600 000,00	0,00	600 000,00
28	<i>Amortissement des immobilisations</i>		20 298 674,67	20 298 674,67
29	<i>Prov. pour dépréciat° immobilisations (4)</i>		0,00	0,00
39	<i>Prov. dépréciat° des stocks et en-cours (4)</i>		0,00	0,00
45...	Opérations pour compte de tiers (7)	95 514,36	0,00	95 514,36
481	<i>Charges à rép. sur plusieurs exercices</i>		347 241,03	347 241,03
49	<i>Prov. dépréc. comptes de tiers (4)</i>		0,00	0,00
59	<i>Prov. dépréc. comptes financiers (4)</i>		0,00	0,00
3...	Stocks	0,00	0,00	0,00
<b>Recettes d'investissement – Total</b>		<b>100 161 947,36</b>	<b>45 414 805,87</b>	<b>145 576 753,23</b>
<b>Pour information R 001 Solde d'exécution positif reporté de N-1</b>				<b>0,00</b>

(1) Y compris les opérations relatives au rattachement des charges et des produits et les opérations d'ordre semi-budgétaires.

(2) Voir liste des opérations d'ordre.

(3) Permet de retracer des opérations particulières telles que les opérations de stocks liées à la tenue d'un inventaire permanent simplifié.

(4) Si la commune ou l'établissement applique le régime des provisions budgétaires.

(5) Hors chapitres « opérations d'équipement ».

(6) Seul le total des opérations pour compte de tiers figure sur cet état (voir le détail Annexe IV A9).

(7) A servir uniquement lorsque la commune ou l'établissement effectue une dotation initiale en espèces au profit d'un service public non personnalisé qu'elle ou qu'il crée.

(8) En dépenses, le chapitre 22 retrace les travaux d'investissement réalisés sur les biens reçus en affectation. En recette, il retrace, le cas échéant, l'annulation de tels travaux effectués sur un exercice antérieur.

<b>III – VOTE DU BUDGET</b>	<b>III</b>
<b>SECTION DE FONCTIONNEMENT – DETAIL DES DEPENSES</b>	<b>A1</b>

Chap/ art (1)	Libellé (1)	Crédits ouverts (BP+DM+RAR N-1)	Crédits employés (ou restant à employer)			Crédits annulés
			Mandats émis	Charges rattachées	Restes à réaliser au 31/12	
<b>011</b>	<b>Charges à caractère général</b>	<b>100 692 017,70</b>	<b>78 427 474,27</b>	<b>15 659 511,25</b>	<b>0,00</b>	<b>6 605 032,18</b>
60225	Livres, disques, cassettes (médiathèque)	65,00	0,00	0,00	0,00	65,00
6042	Achats prestat° services (hors terrains)	8 944 255,00	8 017 433,63	775 859,86	0,00	150 961,51
60611	Eau et assainissement	1 182 653,43	288 414,00	891 911,23	0,00	2 328,20
60612	Energie - Electricité	5 197 024,46	3 573 286,76	1 488 584,37	0,00	135 153,33
60613	Chauffage urbain	10 824 099,67	6 108 860,99	4 634 513,21	0,00	80 725,47
60618	Autres fournitures non stockables	740,00	706,47	0,00	0,00	33,53
60621	Combustibles	435 400,00	293 717,70	66 836,15	0,00	74 846,15
60623	Alimentation	222 855,12	114 309,20	0,00	0,00	108 545,92
60624	Produits de traitement	150,00	0,00	0,00	0,00	150,00
60628	Autres fournitures non stockées	127 736,90	99 251,70	0,00	0,00	28 485,20
60631	Fournitures d'entretien	397 365,25	364 255,00	7 597,68	0,00	25 512,57
60632	Fournitures de petit équipement	1 071 760,16	713 936,44	51 668,21	0,00	306 155,51
60633	Fournitures de voirie	88 769,45	62 080,92	0,00	0,00	26 688,53
60636	Vêtements de travail	92 034,00	19 874,78	37 512,64	0,00	34 646,58
6064	Fournitures administratives	61 327,01	20 342,44	11 760,00	0,00	29 224,57
6065	Livres, disques, ... (médiathèque)	644 352,52	593 064,80	3 645,54	0,00	47 642,18
6067	Fournitures scolaires	839 011,00	810 347,08	25 671,24	0,00	2 992,68
6068	Autres matières et fournitures	1 617 934,45	1 223 109,26	187 983,83	0,00	206 841,36
611	Contrats de prestations de services	3 816 955,79	3 683 887,73	108 695,28	0,00	24 372,78
6132	Locations immobilières	2 456 990,48	2 297 311,07	90 326,51	0,00	69 352,90
6135	Locations mobilières	2 392 306,25	1 990 587,40	220 910,20	0,00	180 808,65
614	Charges locatives et de copropriété	1 498 589,44	1 312 988,02	103 358,79	0,00	82 242,63
61521	Entretien terrains	3 022 588,77	2 398 073,69	395 688,09	0,00	228 826,99
615221	Entretien, réparations bâtiments publics	3 114 065,17	2 229 199,61	251 590,55	0,00	633 275,01
615228	Entretien, réparations autres bâtiments	4 780,00	4 778,40	0,00	0,00	1,60
615231	Entretien, réparations voiries	2 116 831,88	1 721 884,37	295 093,88	0,00	99 853,63
615232	Entretien, réparations réseaux	170 924,83	115 826,71	45 000,00	0,00	10 098,12
61524	Entretien bois et forêts	193 300,00	90 003,85	71 285,25	0,00	32 010,90
61551	Entretien matériel roulant	139 500,00	104 283,67	0,00	0,00	35 216,33
61558	Entretien autres biens mobiliers	305 561,54	224 497,18	30 814,82	0,00	50 249,54
6156	Maintenance	1 922 868,59	1 141 357,48	612 794,25	0,00	168 716,86
6161	Multirisques	903 923,35	739 321,08	0,00	0,00	164 602,27
617	Etudes et recherches	508 684,05	147 471,95	131 128,68	0,00	230 083,42
6182	Documentation générale et technique	39 334,70	26 917,79	0,00	0,00	12 416,91
6184	Versements à des organismes de formation	9 700,00	3 500,00	0,00	0,00	6 200,00
6185	Frais de colloques et de séminaires	110 140,00	50 905,50	0,00	0,00	59 234,50
6188	Autres frais divers	6 100,00	5 466,80	0,00	0,00	633,20
6226	Honoraires	2 488 081,86	1 348 159,27	417 210,62	0,00	722 711,97
6227	Frais d'actes et de contentieux	144 929,47	113 107,62	0,00	0,00	31 821,85
6228	Divers	7 779 942,68	6 194 939,78	734 735,82	0,00	850 267,08
6231	Annonces et insertions	432 219,74	372 470,68	20 454,97	0,00	39 294,09
6232	Fêtes et cérémonies	347 819,70	324 523,26	0,00	0,00	23 296,44
6236	Catalogues et imprimés	534 567,84	266 308,30	72 303,09	0,00	195 956,45
6237	Publications	232 791,15	186 175,47	16 913,37	0,00	29 702,31
6238	Divers	1 007 597,62	947 078,50	32 100,00	0,00	28 419,12
6241	Transports de biens	518 288,24	349 994,15	161 957,97	0,00	6 336,12
6247	Transports collectifs	996 224,19	850 140,15	95 098,17	0,00	50 985,87
6251	Voyages et déplacements	33 441,88	0,00	0,00	0,00	33 441,88
6256	Missions	30 451,66	25 550,85	0,00	0,00	4 900,81
6257	Réceptions	1 519 944,14	1 143 051,51	88 308,43	0,00	288 584,20
6261	Frais d'affranchissement	11,35	11,35	0,00	0,00	0,00
6262	Frais de télécommunications	416,04	328,59	0,00	0,00	87,45
627	Services bancaires et assimilés	105 201,40	85 606,05	0,00	0,00	19 595,35
6281	Concours divers (cotisations)	412 180,00	398 196,73	0,00	0,00	13 983,27
6282	Frais de gardiennage (églises, forêts, .	4 775 036,22	3 219 161,01	1 306 396,83	0,00	249 478,38
6283	Frais de nettoyage des locaux	7 140 126,28	6 372 226,93	634 773,24	0,00	133 126,11
62876	Remb. frais à un GFP de rattachement	11 721 287,86	11 721 287,86	0,00	0,00	0,00
62878	Remb. frais à d'autres organismes	348 825,80	158 372,12	183 394,48	0,00	7 059,20
6288	Autres services extérieurs	1 428 618,72	697 542,46	447 073,41	0,00	284 002,85
63512	Taxes foncières	2 787 434,45	2 578 870,37	0,00	0,00	208 564,08
63513	Autres impôts locaux	5 404,48	1 975,88	0,00	0,00	3 428,60
6354	Droits d'enregistrement et de timbre	440,00	422,00	0,00	0,00	18,00
6355	Taxes et impôts sur les véhicules	6 100,00	0,00	0,00	0,00	6 100,00
637	Autres impôts, taxes (autres organismes)	1 413 956,67	480 719,91	908 560,59	0,00	24 676,17
<b>012</b>	<b>Charges de personnel, frais assimilés</b>	<b>213 846 911,54</b>	<b>207 462 657,60</b>	<b>189 200,51</b>	<b>0,00</b>	<b>6 195 053,43</b>
6216	Personnel affecté par GFP de rattachemen	209 670 000,00	203 908 618,60	0,00	0,00	5 761 381,40

## STRASBOURG VILLE - STRASBOURG VILLE - CA - 2022

Chap/ art (1)	Libellé (1)	Crédits ouverts (BP+DM+RAR N-1)	Crédits employés (ou restant à employer)			Crédits annulés
			Mandats émis	Charges rattachées	Restes à réaliser au 31/12	
6218	Autre personnel extérieur	1 575 992,54	1 397 634,40	178 358,14	0,00	0,00
6331	Versement mobilité	9 000,00	9 067,00	0,00	0,00	-67,00
6332	Cotisations versées au F.N.A.L.	2 900,00	2 293,00	0,00	0,00	607,00
6336	Cotisations CNFPT et CDGFPT	5 200,00	4 325,00	0,00	0,00	875,00
64131	Rémunérations non tit.	810 000,00	804 516,57	0,00	0,00	5 483,43
64134	Personnel non tit. - Indemnité inflat°	500,00	200,00	0,00	0,00	300,00
64138	Autres indemnités non tit.	17 000,00	2 359,05	0,00	0,00	14 640,95
6451	Cotisations à l'U.R.S.S.A.F.	185 215,00	141 547,72	0,00	0,00	43 667,28
6453	Cotisations aux caisses de retraites	62 200,00	52 148,38	0,00	0,00	10 051,62
6455	Cotisations pour assurance du personnel	20 404,00	3 026,71	6 422,37	0,00	10 954,92
64731	Allocations chômage versées directement	287 500,00	12 511,85	0,00	0,00	274 988,15
6488	Autres charges	1 201 000,00	1 124 409,32	4 420,00	0,00	72 170,68
<b>014</b>	<b>Atténuations de produits</b>	<b>412 571,00</b>	<b>403 449,41</b>	<b>0,00</b>	<b>0,00</b>	<b>9 121,59</b>
703894	Revers. sur forfait post-stationnement	20 000,00	13 788,41	0,00	0,00	6 211,59
73918	Autres reversements sur impôts locaux	23 544,00	20 634,00	0,00	0,00	2 910,00
739223	Fonds péréquation ress. com. et intercom	369 027,00	369 027,00	0,00	0,00	0,00
<b>65</b>	<b>Autres charges de gestion courante</b>	<b>78 959 449,75</b>	<b>77 106 904,01</b>	<b>38 238,25</b>	<b>0,00</b>	<b>1 814 307,49</b>
6518	Autres	180 957,35	131 230,96	8 186,00	0,00	41 540,39
6531	Indemnités	1 130 000,00	1 145 770,44	0,00	0,00	-15 770,44
6532	Frais de mission	63 024,00	55 369,59	4 190,50	0,00	3 463,91
6533	Cotisations de retraite	160 000,00	81 086,64	0,00	0,00	78 913,36
6534	Cotis. de sécurité sociale - part patron	189 995,00	161 689,00	0,00	0,00	28 306,00
6535	Formation	55 000,00	38 824,46	0,00	0,00	16 175,54
65372	Cotis. fonds financt alloc. fin mandat	2 500,00	2 324,02	0,00	0,00	175,98
6541	Créances admises en non-valeur	93 569,61	77 721,55	0,00	0,00	15 848,06
6542	Créances éteintes	66 430,39	66 430,39	0,00	0,00	0,00
6558	Autres contributions obligatoires	2 770 670,00	2 758 747,00	8 740,00	0,00	3 183,00
65731	Subv. fonct. Etat	25 000,00	25 000,00	0,00	0,00	0,00
657362	Subv. fonct. CCAS	1 885 000,00	1 885 000,00	0,00	0,00	0,00
65737	Autres établissements publics locaux	372 750,00	327 723,05	0,00	0,00	45 026,95
65738	Subv. fonct. Autres organismes publics	388 883,56	388 883,56	0,00	0,00	0,00
6574	Subv. fonct. Associat°, personnes privée	47 064 650,72	45 488 653,21	0,00	0,00	1 575 997,51
65888	Autres	24 511 019,12	24 472 450,14	17 121,75	0,00	21 447,23
<b>656</b>	<b>Frais fonctionnement des groupes d'élus</b>	<b>343 000,00</b>	<b>260 490,33</b>	<b>0,00</b>	<b>0,00</b>	<b>82 509,67</b>
6561	Frais de personnel	343 000,00	260 490,33	0,00	0,00	82 509,67
<b>TOTAL DEPENSES DE GESTION DES SERVICES (a) = (011+012+014+65+656)</b>		<b>394 253 949,99</b>	<b>363 660 975,62</b>	<b>15 886 950,01</b>	<b>0,00</b>	<b>14 706 024,36</b>
<b>66</b>	<b>Charges financières (b)</b>	<b>2 500 500,00</b>	<b>2 300 596,88</b>	<b>129 248,47</b>	<b>0,00</b>	<b>70 654,65</b>
66111	Intérêts réglés à l'échéance	2 450 000,00	2 358 030,75	0,00	0,00	91 969,25
66112	Intérêts - Rattachement des ICNE	40 000,00	-63 231,03	129 248,47	0,00	-26 017,44
6615	Intérêts comptes courants et de dépôts	10 000,00	5 797,16	0,00	0,00	4 202,84
665	Escomptes accordés	500,00	0,00	0,00	0,00	500,00
<b>67</b>	<b>Charges exceptionnelles (c)</b>	<b>3 008 014,30</b>	<b>2 306 990,28</b>	<b>255 950,00</b>	<b>0,00</b>	<b>445 074,02</b>
6711	Intérêts moratoires, pénalités / marché	9 201,00	6 909,05	0,00	0,00	2 291,95
6712	Amendes fiscales et pénales	375,00	375,00	0,00	0,00	0,00
6713	Secours et dots	1 816 718,00	1 302 232,07	255 950,00	0,00	258 535,93
6714	Bourses et prix	89 927,00	78 340,10	0,00	0,00	11 586,90
6718	Autres charges exceptionnelles gestion	32 220,00	31 189,00	0,00	0,00	1 031,00
673	Titres annulés (sur exercices antérieurs	457 311,51	374 733,51	0,00	0,00	82 578,00
6748	Autres subventions exceptionnelles	150 032,68	97 362,67	0,00	0,00	52 670,01
678	Autres charges exceptionnelles	452 229,11	415 848,88	0,00	0,00	36 380,23
<b>68</b>	<b>Dotations provisions semi-budgétaires (d) (3)</b>	<b>19 955 135,71</b>	<b>19 955 135,71</b>	<b>0,00</b>	<b>0,00</b>	<b>0,00</b>
6815	Dot. prov. pour risques fonct. courant	19 795 693,77	19 795 693,77	0,00	0,00	0,00
6817	Dot. prov. dépréc. actifs circulants	159 441,94	159 441,94	0,00	0,00	0,00
<b>022</b>	<b>Dépenses imprévues (e)</b>	<b>182 400,00</b>				
<b>TOTAL DES DEPENSES REELLES = a+b+c+d+e</b>		<b>419 900 000,00</b>	<b>388 223 698,49</b>	<b>16 272 148,48</b>	<b>0,00</b>	<b>15 404 153,03</b>
<b>023</b>	<b>Virement à la section d'investissement</b>	<b>13 800 000,00</b>	<b>0,00</b>			<b>13 800 000,00</b>
<b>042</b>	<b>Opérat° ordre transfert entre sections (4) (5) (6)</b>	<b>20 700 000,00</b>	<b>38 188 459,49</b>			<b>-17 488 459,49</b>
675	Valeurs comptables immobilisations cédée	0,00	17 404 215,79			-17 404 215,79
6761	Différences sur réalisations (positives)	0,00	138 328,00			-138 328,00
6811	Dot. amort. et prov. Immos incorporelles	20 300 000,00	20 298 674,67			1 325,33
6812	Dot. amort. et prov. Charges à répartir	400 000,00	347 241,03			52 758,97
<b>TOTAL DES PRELEVEMENTS AU PROFIT DE LA SECTION D'INVESTISSEMENT</b>		<b>34 500 000,00</b>	<b>38 188 459,49</b>			<b>-3 688 459,49</b>
<b>043</b>	<b>Opérat° ordre intérieur de la section (7)</b>	<b>0,00</b>	<b>0,00</b>			<b>0,00</b>



Chap/ art (1)	Libellé (1)	Crédits ouverts (BP+DM+RAR N-1)	Crédits employés (ou restant à employer)			Crédits annulés
			Mandats émis	Charges rattachées	Restes à réaliser au 31/12	
	<b>TOTAL DES DEPENSES D'ORDRE</b>	34 500 000,00	38 188 459,49			-3 688 459,49
	<b>TOTAL DES DEPENSES DE FONCTIONNEMENT DE L'EXERCICE (= Total des opérations réelles et d'ordre)</b>	454 400 000,00	426 412 157,98	16 272 148,48	0,00	11 715 693,54
	<b>Pour information D 002 Déficit de fonctionnement reporté de N-1</b>	0,00				

**Détail du calcul des ICNE au compte 66112 (2)**

Montant des ICNE de l'exercice	129 248,47
Montant des ICNE de l'exercice N-1	63 231,03
= Différence ICNE N – ICNE N-1	66 017,44

(1) Détailler les chapitres budgétaires par article conformément au plan de comptes appliqué par la commune ou l'établissement.

(2) Si le mandatement des ICNE de l'exercice est inférieur au montant de l'exercice N-1, le montant du compte 66112 sera négatif.

(3) Si la commune ou l'établissement applique le régime des provisions semi-budgétaires.

(4) Cf. définition du chapitre des opérations d'ordre, *DF 042 = RI 040*.

(5) Dont 675 et 676.

(6) Le compte 6815 peut figurer dans le détail du chapitre 042 si la commune ou l'établissement applique le régime des provisions budgétaires.

(7) Chapitre destiné à retracer les opérations particulières telles que les opérations de stocks ou liées à la tenue d'un inventaire permanent simplifié.

III – VOTE DU BUDGET						III
SECTION DE FONCTIONNEMENT – DETAIL DES RECETTES						A2
Chap/ art(1)	Libellé (1)	Crédits ouverts (BP+DM+RAR N-1)	Crédits employés (ou restant à employer)			Crédits annulés
			Titres émis	Produits rattachés	Restes à réaliser au 31/12	
<b>013</b>	<b>Atténuations de charges</b>	<b>1 012 549,00</b>	<b>102 620,32</b>	<b>912 001,20</b>	<b>0,00</b>	<b>-2 072,52</b>
6091	RRR obtenus sur matières premières	200,00	5 010,00	0,00	0,00	-4 810,00
6096	RRR obtenus sur approv. non stocké	255,00	2 073,59	0,00	0,00	-1 818,59
629	RRR obtenus / autres services extérieurs	1 596,00	2 215,70	0,00	0,00	-619,70
6419	Remboursements rémunérations personnel	983 570,00	60 999,79	912 001,20	0,00	10 569,01
6459	Rembourst charges SS et prévoyance	0,00	5 400,00	0,00	0,00	-5 400,00
6479	Rembourst sur autres charges sociales	26 928,00	26 921,24	0,00	0,00	6,76
<b>70</b>	<b>Produits services, domaine et ventes div</b>	<b>28 735 694,00</b>	<b>26 483 777,17</b>	<b>2 529 772,37</b>	<b>0,00</b>	<b>-277 855,54</b>
7022	Coupes de bois	503 700,00	595 945,58	0,00	0,00	-92 245,58
7023	Menus produits forestiers	4 032,00	8 064,00	0,00	0,00	-4 032,00
7028	Autres produits agricoles et forestiers	900,00	167,57	0,00	0,00	732,43
70311	Concessions cimetières (produit net)	915 000,00	1 051 589,04	0,00	0,00	-136 589,04
70321	Stationnement et location voie publique	2 940 797,00	3 104 384,55	200 136,31	0,00	-363 723,86
70323	Redev. occupat° domaine public communal	35 100,00	9 039,52	0,00	0,00	26 060,48
70328	Autres droits stationnement et location	68 266,00	114 003,90	0,00	0,00	-45 737,90
7035	Locations de droits de chasse et pêche	60 000,00	58 633,50	0,00	0,00	1 366,50
70383	Redevance de stationnement	10 193 800,00	9 354 611,25	825 000,00	0,00	14 188,75
70384	Forfait de post-stationnement	797 149,00	55 926,48	814 125,00	0,00	-72 902,48
70388	Autres redevances et recettes diverses	523 600,00	555 413,74	0,00	0,00	-31 813,74
7062	Redevances services à caractère culturel	1 890 600,00	2 011 578,72	0,00	0,00	-120 978,72
70631	Redevances services à caractère sportif	0,00	6 720,00	0,00	0,00	-6 720,00
70632	Redevances services à caractère loisir	250,00	377,40	0,00	0,00	-127,40
7067	Redev. services périscolaires et enseign	9 115 000,00	8 317 747,64	674 086,64	0,00	123 165,72
70688	Autres prestations de services	306 000,00	363 499,86	0,00	0,00	-57 499,86
7083	Locations diverses (autres qu'immeubles)	28 000,00	15 344,44	0,00	0,00	12 655,56
70846	Mise à dispo personnel GFP rattachement	750 000,00	462 957,97	0,00	0,00	287 042,03
70848	Mise à dispo personnel autres organismes	40 200,00	12 306,56	6 424,42	0,00	21 469,02
70878	Remb. frais par d'autres redevables	358 100,00	182 542,07	10 000,00	0,00	165 557,93
7088	Produits activités annexes (abonnements)	205 200,00	202 923,38	0,00	0,00	2 276,62
<b>73</b>	<b>Impôts et taxes</b>	<b>281 649 020,00</b>	<b>279 633 232,61</b>	<b>1 308 800,00</b>	<b>0,00</b>	<b>706 987,39</b>
73111	Impôts directs locaux	190 500 000,00	189 203 751,00	0,00	0,00	1 296 249,00
7318	Autres impôts locaux ou assimilés	500 000,00	366 991,00	0,00	0,00	133 009,00
73211	Attribution de compensation	60 117 452,00	60 117 452,00	0,00	0,00	0,00
73212	Dotation de solidarité communautaire	9 173 268,00	9 173 268,00	0,00	0,00	0,00
7336	Droits de place	1 658 300,00	1 759 035,17	140 000,00	0,00	-240 735,17
7343	Taxes sur les pylônes électriques	150 000,00	157 471,00	0,00	0,00	-7 471,00
7351	Taxe consommation finale d'électricité	4 550 000,00	3 943 461,39	1 168 800,00	0,00	-562 261,39
7363	Impôt sur les cercles et maisons de jeux	0,00	4 892,00	0,00	0,00	-4 892,00
7368	Taxes locales sur la publicité extérieur	1 000 000,00	819 358,66	0,00	0,00	180 641,34
7381	Taxes additionnelles droits de mutation	14 000 000,00	14 087 552,39	0,00	0,00	-87 552,39
<b>74</b>	<b>Dotations et participations</b>	<b>91 998 006,33</b>	<b>89 032 789,55</b>	<b>1 969 034,42</b>	<b>0,00</b>	<b>996 182,36</b>
7411	Dotation forfaitaire	24 826 239,00	24 826 239,00	0,00	0,00	0,00
74123	Dotation de solidarité urbaine	20 077 008,00	20 077 008,00	0,00	0,00	0,00
74127	Dotation nationale de péréquation	2 892 950,00	2 892 950,00	0,00	0,00	0,00
744	FCTVA	200 000,00	274 266,06	0,00	0,00	-74 266,06
745	Dotation spéciale instituteurs	6 000,00	2 808,00	0,00	0,00	3 192,00
7461	DGD	1 913 572,00	1 913 572,00	0,00	0,00	0,00
74718	Autres participations Etat	1 738 765,67	991 863,11	196 500,00	0,00	550 402,56
7472	Participat° Régions	85 000,00	0,00	0,00	0,00	85 000,00
7473	Participat° Départements	13 728 566,66	13 601 928,00	0,00	0,00	126 638,66
74751	Participat° GFP de rattachement	3 283 000,00	3 227 029,94	0,00	0,00	55 970,06
74758	Participat° Autres groupements	60 000,00	60 000,00	0,00	0,00	0,00
7477	Participat° Budget communautaire et FS	1 421 011,00	38 058,50	0,00	0,00	1 382 952,50
7478	Participat° Autres organismes	13 983 505,00	12 991 619,84	1 744 339,13	0,00	-752 453,97
7481	Attrib./impôt/cercles et maisons de jeux	157 882,00	343 193,28	0,00	0,00	-185 311,28
7482	Compens. perte taxe add. droits mutation	0,00	27 914,00	0,00	0,00	-27 914,00
74834	Etat - Compens. exonérat° taxes foncière	6 979 027,00	6 996 425,00	0,00	0,00	-17 398,00
74835	Etat - Compens. exonérat° taxe habitat°	395 480,00	395 480,00	0,00	0,00	0,00
7485	Dotation pour les titres sécurisés	200 000,00	292 430,00	0,00	0,00	-92 430,00
7488	Autres attributions et participations	50 000,00	80 004,82	28 195,29	0,00	-58 200,11
<b>75</b>	<b>Autres produits de gestion courante</b>	<b>13 333 348,26</b>	<b>11 369 175,22</b>	<b>1 513 762,01</b>	<b>0,00</b>	<b>450 411,03</b>
751	Redevances pour licences, logiciels, ...	6 200,00	6 330,95	0,00	0,00	-130,95
752	Revenus des immeubles	11 274 408,00	9 589 783,97	1 513 762,01	0,00	170 862,02
757	Redevances versées par fermiers, conces.	693 859,26	646 077,01	0,00	0,00	47 782,25
75814	Redevances sur l'énergie hydraulique	40 832,00	40 832,00	0,00	0,00	0,00
7588	Autres produits div. de gestion courante	1 318 049,00	1 086 151,29	0,00	0,00	231 897,71

Chap/ art(1)	Libellé (1)	Crédits ouverts (BP+DM+RAR N-1)	Crédits employés (ou restant à employer)			Crédits annulés
			Titres émis	Produits rattachés	Restes à réaliser au 31/12	
<b>TOTAL = RECETTES DE GESTION DES SERVICES (a) = 70+73+74+75+013</b>		<b>416 728 617,59</b>	<b>406 621 594,87</b>	<b>8 233 370,00</b>	<b>0,00</b>	<b>1 873 652,72</b>
<b>76</b>	<b>Produits financiers (b)</b>	<b>2 137 060,27</b>	<b>2 159 409,41</b>	<b>0,00</b>	<b>0,00</b>	<b>-22 349,14</b>
761	Produits de participations	2 092 860,27	2 105 356,67	0,00	0,00	-12 496,40
764	Revenus valeurs mobilières de placement	200,00	3,90	0,00	0,00	196,10
7688	Autres	44 000,00	54 048,84	0,00	0,00	-10 048,84
<b>77</b>	<b>Produits exceptionnels (c)</b>	<b>24 538 298,20</b>	<b>42 158 375,03</b>	<b>0,00</b>	<b>0,00</b>	<b>-17 620 076,83</b>
7711	Dédits et pénalités perçus	14 975,00	29 511,54	0,00	0,00	-14 536,54
7713	Libéralités reçues	50 000,00	50 000,00	0,00	0,00	0,00
7714	Recouvert créances admises en non valeur	0,00	796,72	0,00	0,00	-796,72
7718	Autres produits except. opérat° gestion	0,00	13 260,60	0,00	0,00	-13 260,60
773	Mandats annulés (exercices antérieurs)	3 080 779,20	3 094 905,50	0,00	0,00	-14 126,30
775	Produits des cessions d'immobilisations	0,00	17 542 173,39	0,00	0,00	-17 542 173,39
7788	Produits exceptionnels divers	21 392 544,00	21 427 727,28	0,00	0,00	-35 183,28
<b>78</b>	<b>Reprises provisions semi-budgétaires (d) (2)</b>	<b>205 604,89</b>	<b>315 989,75</b>	<b>0,00</b>	<b>0,00</b>	<b>-110 384,86</b>
7815	Rep. prov. charges fonctionnt courant	205 604,89	315 989,75	0,00	0,00	-110 384,86
<b>TOTAL DES RECETTES REELLES =a+b+c+d</b>		<b>443 609 580,95</b>	<b>451 255 369,06</b>	<b>8 233 370,00</b>	<b>0,00</b>	<b>-15 879 158,11</b>
<b>042</b>	<b>Opérat° ordre transfert entre sections (3) (4) (5)</b>	<b>180 764,80</b>	<b>173 693,35</b>			<b>7 071,45</b>
7621	Prod. Immo. fin. - encaissées à échéance	1 800,00	1 500,00			300,00
7761	Diff / réal (+) transférées en invest.	0,00	370,40			-370,40
777	Quote-part subv invest transf cpte résul	168 964,80	167 892,00			1 072,80
7788	Produits exceptionnels divers	10 000,00	3 930,95			6 069,05
<b>043</b>	<b>Opérat° ordre intérieur de la section (6)</b>	<b>0,00</b>	<b>0,00</b>			<b>0,00</b>
<b>TOTAL DES RECETTES D'ORDRE</b>		<b>180 764,80</b>	<b>173 693,35</b>			<b>7 071,45</b>
<b>TOTAL DES RECETTES DE FONCTIONNEMENT DE L'EXERCICE (=Total des opérations réelles et d'ordre)</b>		<b>443 790 345,75</b>	<b>451 429 062,41</b>	<b>8 233 370,00</b>	<b>0,00</b>	<b>-15 872 086,66</b>
<b>Pour information R 002 Excédent de fonctionnement reporté de N-1</b>		<b>10 609 654,25</b>				

#### Détail du calcul des ICNE au compte 7622

Montant des ICNE de l'exercice	0,00
Montant des ICNE de l'exercice N-1	0,00
= Différence ICNE N – ICNE N-1	0,00

(1) Détailler les chapitres budgétaires par article conformément au plan de comptes appliqué par la commune ou l'établissement.

(2) Si la commune ou l'établissement applique le régime des provisions semi-budgétaires.

(3) Cf. définitions du chapitre des opérations d'ordre, RF 042 = DI 040.

(4) Dont 776.

(5) Le compte 7815 peut figurer dans le détail du chapitre 042 si la commune ou l'établissement applique le régime des provisions budgétaires.

(6) Chapitre destiné à retracer les opérations particulières telles que les opérations de stocks ou liées à la tenue d'un inventaire permanent simplifié.

<b>III – VOTE DU BUDGET</b>					<b>III</b>
<b>SECTION D'INVESTISSEMENT – DETAIL DES DEPENSES</b>					<b>B1</b>
<b>Chap/ art (1)</b>	<b>Libellé (1)</b>	<b>Crédits ouverts (BP+DM+RAR N-1)</b>	<b>Mandats émis</b>	<b>Restes à réaliser au 31/12</b>	<b>Crédits annulés</b>
<b>010</b>	<b>Stocks</b>	<b>0,00</b>	<b>0,00</b>	<b>0,00</b>	<b>0,00</b>
<b>20</b>	<b>Immobilisations incorporelles (sauf opérations et 204)</b>	<b>1 286 609,28</b>	<b>374 709,31</b>	<b>81 134,00</b>	<b>830 765,97</b>
2031	Frais d'études	805 758,28	331 049,21	56 006,00	418 703,07
2033	Frais d'insertion	23 211,00	15 462,00	0,00	7 749,00
2051	Concessions, droits similaires	438 640,00	10 198,10	25 128,00	403 313,90
2088	Autres immobilisations incorporelles	19 000,00	18 000,00	0,00	1 000,00
<b>204</b>	<b>Subventions d'équipement versées (sauf opérations)</b>	<b>16 106 058,31</b>	<b>12 997 498,65</b>	<b>0,00</b>	<b>3 108 559,66</b>
204112	Subv. Etat : Bâtiments, installations	43 802,00	23 715,00	0,00	20 087,00
204132	Subv. Dpt : Bâtiments, installations	446 111,40	446 111,40	0,00	0,00
2041412	Subv.Cne GFP : Bâtiments, installations	100 000,00	0,00	0,00	100 000,00
2041511	GFP rat : Bien mobilier, matériel	5 794 878,27	5 703 306,56	0,00	91 571,71
2041512	GFP rat : Bâtiments, installations	5 556 977,70	3 859 739,26	0,00	1 697 238,44
204172	Autres EPL : Bâtiments, installations	1 319 298,25	1 124 441,78	0,00	194 856,47
204181	Autres org pub - Biens mob, mat, études	240 500,00	240 500,00	0,00	0,00
204182	Autres org pub - Bâtiments et installat°	102 000,00	0,00	0,00	102 000,00
20421	Privé : Bien mobilier, matériel	1 403 480,00	996 993,50	0,00	406 486,50
20422	Privé : Bâtiments, installations	1 099 010,69	602 691,15	0,00	496 319,54
<b>21</b>	<b>Immobilisations corporelles (sauf opérations)</b>	<b>32 327 913,66</b>	<b>22 003 434,45</b>	<b>3 367 913,52</b>	<b>6 956 565,69</b>
2111	Terrains nus	1 169 943,21	897 807,80	0,00	272 135,41
2121	Plantations d'arbres et d'arbustes	744 602,41	633 947,93	57 212,02	53 442,46
2128	Autres agencements et aménagements	4 939 185,94	3 387 167,26	561 486,60	990 532,08
21316	Equipements du cimetière	55 892,76	50 475,78	5 416,98	0,00
21318	Autres bâtiments publics	62 483,20	23 905,79	0,00	38 577,41
2132	Immeubles de rapport	1 514 000,00	1 510 254,92	0,00	3 745,08
2135	Installations générales, agencements	10 964 081,66	6 942 422,62	1 730 990,01	2 290 669,03
2151	Réseaux de voirie	1 771 438,42	186 662,09	178 713,11	1 406 063,22
2152	Installations de voirie	1 625 141,76	1 300 402,96	1 535,14	323 203,66
21538	Autres réseaux	335 866,23	283 206,91	0,00	52 659,32
21578	Autre matériel et outillage de voirie	1 027 186,05	956 694,35	24 406,20	46 085,50
2158	Autres inst.,matériel,outil. techniques	299 449,33	51 002,11	85 765,36	162 681,86
2161	Oeuvres et objets d'art	783 467,13	749 397,55	33 539,00	530,58
2162	Fonds anciens des bibliothèques et musée	1 500,00	0,00	0,00	1 500,00
2181	Installat° générales, agencements	8 112,00	8 112,00	0,00	0,00
2182	Matériel de transport	1 988 142,78	1 773 460,59	46 021,04	168 661,15
2183	Matériel de bureau et informatique	1 477 990,54	683 703,05	7 986,37	786 301,12
2184	Mobilier	1 143 284,46	921 608,12	144 682,84	76 993,50
2188	Autres immobilisations corporelles	2 416 145,78	1 643 202,62	490 158,85	282 784,31
<b>22</b>	<b>Immobilisations reçues en affectation (sauf opérations)</b>	<b>0,00</b>	<b>0,00</b>	<b>0,00</b>	<b>0,00</b>
<b>23</b>	<b>Immobilisations en cours (sauf opérations)</b>	<b>86 418 204,26</b>	<b>69 247 820,26</b>	<b>121 242,07</b>	<b>17 049 141,93</b>
2312	Agencements et aménagements de terrains	9 573 406,74	4 612 582,82	0,00	4 960 823,92
2313	Constructions	58 292 881,67	50 710 927,23	29 520,98	7 552 433,46
2315	Installat°, matériel et outillage techni	4 151 663,44	1 593 469,70	48 022,38	2 510 171,36
2316	Restauration collections, oeuvres d'art	561 813,36	327 147,45	43 698,71	190 967,20
2318	Autres immo. corporelles en cours	958 766,16	554 649,38	0,00	404 116,78
238	Avances versées commandes immo. incorp.	12 879 672,89	11 449 043,68	0,00	1 430 629,21
<b>Total des dépenses d'équipement</b>		<b>136 138 785,51</b>	<b>104 623 462,67</b>	<b>3 570 289,59</b>	<b>27 945 033,25</b>
<b>10</b>	<b>Dotations, fonds divers et réserves</b>	<b>0,00</b>	<b>0,00</b>	<b>0,00</b>	<b>0,00</b>
<b>13</b>	<b>Subventions d'investissement</b>	<b>33 795,27</b>	<b>0,00</b>	<b>0,00</b>	<b>33 795,27</b>
1321	Subv. non transf. Etat, établ. nationaux	33 195,27	0,00	0,00	33 195,27
1322	Subv. non transf. Régions	600,00	0,00	0,00	600,00
<b>16</b>	<b>Emprunts et dettes assimilées</b>	<b>39 745 248,00</b>	<b>39 635 461,08</b>	<b>0,00</b>	<b>109 786,92</b>
1641	Emprunts en euros	24 695 000,00	24 596 950,69	0,00	98 049,31
16449	Opérat° de tirage sur ligne trésorerie	15 000 000,00	15 000 000,00	0,00	0,00
165	Dépôts et cautionnements reçus	50 248,00	38 510,39	0,00	11 737,61
<b>18</b>	<b>Compte de liaison : affectat° (BA,régie)</b>	<b>0,00</b>	<b>0,00</b>	<b>0,00</b>	<b>0,00</b>
<b>26</b>	<b>Participat° et créances rattachées</b>	<b>37 500,00</b>	<b>0,00</b>	<b>0,00</b>	<b>37 500,00</b>
261	Titres de participation	37 500,00	0,00	0,00	37 500,00
<b>27</b>	<b>Autres immobilisations financières</b>	<b>631 248,99</b>	<b>626 248,99</b>	<b>0,00</b>	<b>5 000,00</b>
274	Prêts	300 000,00	300 000,00	0,00	0,00
275	Dépôts et cautionnements versés	5 000,00	0,00	0,00	5 000,00
27636	Créance C.C.A.S. et caisse des écoles	300 000,00	300 000,00	0,00	0,00
2764	Créances sur personnes de droit privé	26 248,99	26 248,99	0,00	0,00
<b>020</b>	<b>Dépenses imprévues</b>	<b>457 195,81</b>			
<b>Total des dépenses financières</b>		<b>40 904 988,07</b>	<b>40 261 710,07</b>	<b>0,00</b>	<b>643 278,00</b>
454101	Travaux sur immeubles menaçant ruine (3)	90 000,00	35 906,34	0,00	54 093,66

## STRASBOURG VILLE - STRASBOURG VILLE - CA - 2022

Chap/ art (1)	Libellé (1)	Crédits ouverts (BP+DM+RAR N-1)	Mandats émis	Restes à réaliser au 31/12	Crédits annulés
454103	Aménagements d'éclairage public pour tiers (3)	0,00	0,00	0,00	0,00
454104	Travaux au titre de la lutte contre l'habitat insalubre (3)	3 000,00	0,00	0,00	3 000,00
454105	Travaux pour tiers - Eclairage public (3)	52 316,00	31 663,68	4 705,20	15 947,12
458104	Espex Singrist (3)	40 000,00	39 242,40	0,00	757,60
<b>Total des dépenses d'opérations pour compte de tiers</b>		<b>185 316,00</b>	<b>106 812,42</b>	<b>4 705,20</b>	<b>73 798,38</b>
<b>TOTAL DEPENSES REELLES</b>		<b>177 229 089,58</b>	<b>144 991 985,16</b>	<b>3 574 994,79</b>	<b>28 662 109,63</b>
<b>040</b>	<b>Opérat° ordre transfert entre sections (4)</b>	<b>180 764,80</b>	<b>173 693,35</b>		<b>7 071,45</b>
	<b>Reprises sur autofinancement antérieur (5)</b>	<b>180 764,80</b>	<b>173 322,95</b>		<b>7 441,85</b>
13911	Etat et établissements nationaux	167 355,60	167 355,60		0,00
13916	Sub. transf cpte résult. Autres EPL	1 609,20	536,40		1 072,80
165	Dépôts et cautionnements reçus	10 000,00	3 930,95		6 069,05
192	Plus ou moins-values sur cession immo.	0,00	370,40		-370,40
261	Titres de participation	1 800,00	1 500,00		300,00
454103	Aménagements d'éclairage public pour tiers	0,00	0,00		0,00
	<b>Charges transférées (6)</b>	<b>0,00</b>	<b>370,40</b>		<b>-370,40</b>
192	Plus ou moins-values sur cession immo.	0,00	370,40		-370,40
<b>041</b>	<b>Opérations patrimoniales (7)</b>	<b>16 299 155,02</b>	<b>7 226 346,38</b>		<b>9 072 808,64</b>
204412	Sub nat org pub - Bâtiments, installat°	4 770 000,00	0,00		4 770 000,00
204421	Sub nat privé - Biens mob, mat, études	128 291,02	0,00		128 291,02
2135	Installations générales, agencements	1 100 000,00	270 848,33		829 151,67
2161	Oeuvres et objets d'art	1 400 000,00	1 400 000,00		0,00
2313	Constructions	7 892 881,92	5 432 511,83		2 460 370,09
2315	Installat°, matériel et outillage techni	1 000 000,00	115 004,14		884 995,86
2316	Restauration collections, oeuvres d'art	7 982,08	7 982,08		0,00
<b>TOTAL DEPENSES D'ORDRE</b>		<b>16 479 919,82</b>	<b>7 400 039,73</b>		<b>9 079 880,09</b>
<b>TOTAL DES DEPENSES D'INVESTISSEMENT DE L'EXERCICE (= Total des dépenses réelles et d'ordre)</b>		<b>193 709 009,40</b>	<b>152 392 024,89</b>	<b>3 574 994,79</b>	<b>37 741 989,72</b>
<b>Pour information</b>		<b>7 089 455,46</b>			
<b>D 001 Solde d'exécution négatif reporté de N-1</b>					

(1) Détailler les chapitres budgétaires par article conformément au plan de comptes appliqué par la commune ou l'établissement.

(2) Voir état III B3 pour le détail des opérations d'équipement.

(3) Voir annexes IV A9 pour le détail des opérations pour compte de tiers.

(4) Cf. définitions du chapitre d'opérations d'ordre, DI 040=RF 042.

(5) Les comptes 15, 29, 39, 49 et 59 peuvent figurer dans le détail du chapitre 040 si la commune ou l'établissement applique le régime des provisions budgétaires.

(6) Dont 192.

(7) Cf. définitions du chapitre des opérations d'ordre, DI 041=RI 041.

III – VOTE DU BUDGET					III
SECTION D'INVESTISSEMENT – DETAIL DES RECETTES					B2
Chap/ art (1)	Libellé (1)	Crédits ouverts (BP+DM+RAR N-1)	Titres émis	Restes à réaliser au 31/12	Crédits annulés
<b>010</b>	<b>Stocks</b>	<b>0,00</b>	<b>0,00</b>	<b>0,00</b>	<b>0,00</b>
<b>13</b>	<b>Subventions d'investissement</b>	<b>7 529 310,10</b>	<b>6 033 247,86</b>	<b>0,00</b>	<b>1 496 062,24</b>
1311	Subv. transf. Etat et établ. Nationaux	63 000,00	63 000,00	0,00	0,00
13151	Subv. transf. GFP de rattachement	50 000,00	0,00	0,00	50 000,00
1321	Subv. non transf. Etat, établ. nationaux	3 869 378,53	2 759 248,17	0,00	1 110 130,36
1322	Subv. non transf. Régions	943 993,47	802 443,47	0,00	141 550,00
1323	Subv. non transf. Départements	716 695,62	1 387 066,16	0,00	-670 370,54
13251	Subv. non transf. GFP de rattachement	1 086 615,25	732 684,56	0,00	353 930,69
1328	Autres subventions d'équip. non transf.	799 627,23	288 805,50	0,00	510 821,73
<b>16</b>	<b>Emprunts et dettes assimilées(hors 165)</b>	<b>98 309 172,73</b>	<b>70 000 000,00</b>	<b>0,00</b>	<b>28 309 172,73</b>
1641	Emprunts en euros	83 309 172,73	55 000 000,00	0,00	28 309 172,73
16449	Opérat° de tirage sur ligne trésorerie	15 000 000,00	15 000 000,00	0,00	0,00
<b>20</b>	<b>Immobilisations incorporelles(sauf 204)</b>	<b>0,00</b>	<b>0,00</b>	<b>0,00</b>	<b>0,00</b>
<b>204</b>	<b>Subventions d'équipement versées</b>	<b>0,00</b>	<b>0,00</b>	<b>0,00</b>	<b>0,00</b>
<b>21</b>	<b>Immobilisations corporelles</b>	<b>20 000,00</b>	<b>0,00</b>	<b>0,00</b>	<b>20 000,00</b>
21758	Autres installat°, matériel (mise à disp	20 000,00	0,00	0,00	20 000,00
<b>22</b>	<b>Immobilisations reçues en affectation</b>	<b>0,00</b>	<b>0,00</b>	<b>0,00</b>	<b>0,00</b>
<b>23</b>	<b>Immobilisations en cours</b>	<b>4 704,67</b>	<b>342 137,09</b>	<b>0,00</b>	<b>-337 432,42</b>
2312	Agencements et aménagements de terrains	1 846,05	16 286,67	0,00	-14 440,62
2313	Constructions	0,00	322 118,40	0,00	-322 118,40
2315	Installat°, matériel et outillage techni	2 858,62	2 858,62	0,00	0,00
238	Avances versées commandes immo. incorp.	0,00	873,40	0,00	-873,40
<b>Total des recettes d'équipement</b>		<b>105 863 187,50</b>	<b>76 375 384,95</b>	<b>0,00</b>	<b>29 487 802,55</b>
<b>10</b>	<b>Dotations, fonds divers et réserves</b>	<b>22 925 223,48</b>	<b>23 014 141,33</b>	<b>0,00</b>	<b>-88 917,85</b>
10222	FCTVA	10 000 000,00	10 248 842,94	0,00	-248 842,94
10223	TLE	4 056,00	4 056,00	0,00	0,00
10226	Taxe d'aménagement	1 500 000,00	1 340 074,91	0,00	159 925,09
10251	Dons et legs en capital	250 000,00	250 000,00	0,00	0,00
1068	Excédents de fonctionnement capitalisés	11 171 167,48	11 171 167,48	0,00	0,00
<b>138</b>	<b>Autres subvent° invest. non transf.</b>	<b>0,00</b>	<b>0,00</b>	<b>0,00</b>	<b>0,00</b>
<b>165</b>	<b>Dépôts et cautionnements reçus</b>	<b>75 000,00</b>	<b>76 906,72</b>	<b>0,00</b>	<b>-1 906,72</b>
<b>18</b>	<b>Compte de liaison : affectat° (BA,régie)</b>	<b>0,00</b>	<b>0,00</b>	<b>0,00</b>	<b>0,00</b>
<b>26</b>	<b>Participat° et créances rattachées</b>	<b>0,00</b>	<b>0,00</b>	<b>0,00</b>	<b>0,00</b>
<b>27</b>	<b>Autres immobilisations financières</b>	<b>601 200,00</b>	<b>600 000,00</b>	<b>0,00</b>	<b>1 200,00</b>
274	Prêts	300 000,00	300 000,00	0,00	0,00
275	Dépôts et cautionnements versés	1 200,00	0,00	0,00	1 200,00
27636	Créance C.C.A.S. et caisse des écoles	300 000,00	300 000,00	0,00	0,00
<b>024</b>	<b>Produits des cessions d'immobilisations</b>	<b>20 346 600,00</b>		<b>0,00</b>	
<b>Total des recettes financières</b>		<b>43 948 023,48</b>	<b>23 691 048,05</b>	<b>0,00</b>	<b>20 256 975,43</b>
454201	Travaux sur immeubles menaçant ruine (2)	90 000,00	33 000,00	0,00	57 000,00
454203	Aménagements d'éclairage public pour tiers (2)	0,00	0,00	0,00	0,00
454204	Travaux au titre de la lutte contre l'habitat insalubre (2)	0,00	30 850,68	0,00	-30 850,68
454205	Travaux pour tiers - Eclairage public (2)	50 000,00	31 663,68	0,00	18 336,32
458203	Salle de consommation à moindre risque (2)	0,00	0,00	0,00	0,00
458204	Espex Singrist (2)	49 634,00	0,00	0,00	49 634,00
<b>Total des recettes d'opérations pour compte de tiers</b>		<b>189 634,00</b>	<b>95 514,36</b>	<b>0,00</b>	<b>94 119,64</b>
<b>TOTAL DES RECETTES REELLES</b>		<b>150 000 844,98</b>	<b>100 161 947,36</b>	<b>0,00</b>	<b>49 838 897,62</b>
<b>021</b>	<b>Virement de la sect° de fonctionnement</b>	<b>13 800 000,00</b>			
<b>040</b>	<b>Opérat° ordre transfert entre sections (3) (4)</b>	<b>20 700 000,00</b>	<b>38 188 459,49</b>		<b>-17 488 459,49</b>
192	Plus ou moins-values sur cession immo.	0,00	138 328,00		-138 328,00
2111	Terrains nus	0,00	13 824 405,39		-13 824 405,39
21318	Autres bâtiments publics	0,00	3 575 440,00		-3 575 440,00
2188	Autres immobilisations corporelles	0,00	2 870,40		-2 870,40
261	Titres de participation	0,00	1 500,00		-1 500,00
28031	Frais d'études	500 000,00	267 573,32		232 426,68
28032	Frais de recherche et de développement	50 000,00	0,00		50 000,00
28033	Frais d'insertion	0,00	12 953,86		-12 953,86
2804112	Subv. Etat : Bâtiments, installations	400 000,00	332 275,96		67 724,04
2804113	Subv. Etat : Projet infrastructure	50 000,00	60 000,00		-10 000,00
2804132	Subv. Dpt : Bâtiments, installations	0,00	9 625,00		-9 625,00
28041482	Subv.Cne : Bâtiments, installations	0,00	1 006,66		-1 006,66

## STRASBOURG VILLE - STRASBOURG VILLE - CA - 2022

Chap/ art (1)	Libellé (1)	Crédits ouverts (BP+DM+RAR N-1)	Titres émis	Restes à réaliser au 31/12	Crédits annulés
28041511	GFP rat : Bien mobilier, matériel	5 500 000,00	5 186 012,66		313 987,34
28041512	GFP rat : Bâtiments, installations	500 000,00	754 971,42		-254 971,42
28041513	GFP rat : Projet infrastructure	0,00	6 666,66		-6 666,66
2804171	Autres EPL : Bien mobilier, matériel	200 000,00	0,00		200 000,00
2804172	Autres EPL : Bâtiments, installations	0,00	203 439,20		-203 439,20
2804173	Autres EPL : Proj infrastruct. int. Nat.	0,00	2 516,46		-2 516,46
2804181	Autres org pub - Biens mob, mat, études	200 000,00	280 500,00		-80 500,00
2804182	Autres org pub - Bâtiments et installat°	50 000,00	88 323,31		-38 323,31
280421	Privé : Bien mobilier, matériel	500 000,00	848 533,44		-348 533,44
280422	Privé : Bâtiments, installations	200 000,00	893 730,21		-693 730,21
28051	Concessions et droits similaires	0,00	30 917,04		-30 917,04
28088	Autres immobilisations incorporelles	0,00	227 094,48		-227 094,48
28121	Plantations d'arbres et d'arbustes	700 000,00	391 912,63		308 087,37
28128	Autres aménagements de terrains	5 700 000,00	5 234 006,46		465 993,54
28132	Immeubles de rapport	1 600 000,00	784 316,29		815 683,71
281578	Autre matériel et outillage de voirie	300 000,00	299 650,85		349,15
28158	Autres installat°, matériel et outillage	400 000,00	147 576,23		252 423,77
281758	Autres installat°, matériel (m. à dispo)	0,00	12 790,80		-12 790,80
28181	Installations générales, aménagt divers	0,00	4 639,20		-4 639,20
28182	Matériel de transport	900 000,00	1 253 995,35		-353 995,35
28183	Matériel de bureau et informatique	450 000,00	518 708,50		-68 708,50
28184	Mobilier	900 000,00	1 039 137,57		-139 137,57
28185	Cheptel	0,00	1 000,00		-1 000,00
28188	Autres immo. corporelles	1 200 000,00	1 404 801,11		-204 801,11
4815	Charges liées à crise sanitaire Covid-19	400 000,00	347 241,03		52 758,97
<b>TOTAL DES PRELEVEMENTS PROVENANT DE LA SECTION DE FONCTIONNEMENT</b>		<b>34 500 000,00</b>	<b>38 188 459,49</b>		<b>-3 688 459,49</b>
<b>041</b>	<b>Opérations patrimoniales (5)</b>	<b>16 299 155,02</b>	<b>7 226 346,38</b>		<b>9 072 808,64</b>
10251	Dons et legs en capital	1 200 000,00	1 200 000,00		0,00
1321	Subv. non transf. Etat, établ. nationaux	200 000,00	200 000,00		0,00
2031	Frais d'études	864,00	864,00		0,00
21318	Autres bâtiments publics	4 770 000,00	0,00		4 770 000,00
237	Avances versées commandes immo. corpo.	7 982,08	7 982,08		0,00
238	Avances versées commandes immo. incorp.	9 992 017,92	5 817 500,30		4 174 517,62
454201	Travaux sur immeubles menaçant ruine	0,00	0,00		0,00
458203	Salle de consommation à moindre risque	128 291,02	0,00		128 291,02
<b>TOTAL DES RECETTES D'ORDRE</b>		<b>50 799 155,02</b>	<b>45 414 805,87</b>		<b>5 384 349,15</b>
<b>TOTAL DES RECETTES D'INVESTISSEMENT DE L'EXERCICE (= Total des recettes réelles et d'ordre)</b>		<b>200 800 000,00</b>	<b>145 576 753,23</b>	<b>0,00</b>	<b>55 223 246,77</b>
<b>Pour information R 001 Solde d'exécution positif reporté de N-1</b>		<b>0,00</b>			

(1) Détailler les chapitres budgétaires par article conformément au plan de comptes appliqué par la commune ou l'établissement.

(2) Voir annexes IV A9 pour le détail des opérations pour compte de tiers.

(3) Cf. définition du chapitre des opérations d'ordre, RI 040 = DF 042.

(4) Les comptes 15, 29, 39, 49 et 59 peuvent figurer dans le détail du chapitre 040 si la commune ou l'établissement applique le régime des provisions budgétaires.

(5) Cf. définitions du chapitre des opérations d'ordre, DI 041 = RI 041.

<b>III – VOTE DU BUDGET</b>	<b>III</b>
<b>DETAIL DES CHAPITRES D'OPERATION D'EQUIPEMENT</b>	<b>B3</b>

Cet état ne contient pas d'information.



## IV – ANNEXES

## PRESENTATION CROISEE PAR FONCTION – VUE D'ENSEMBLE (1)

IV  
A1

Libellé	01 Opérations non ventilables	0 Services généraux administrat* publiques	1 Sécurité et salubrité publiques	2 Enseignement - Formation	3 Culture	4 Sport et jeunesse	5 Interventions sociales et santé	6 Famille	7 Logement	8 Aménagt et services urbains, environnem	9 Action économique	TOTAL
---------	--	--	--	----------------------------------	--------------	---------------------------	--	--------------	---------------	--	---------------------------	-------

## INVESTISSEMENT

## REALISATIONS (de l'exercice + restes à réaliser N-1)

Dépenses réelles	40 261 710	24 328 325	42 051	33 737 447	10 866 123	13 235 943	4 559 690	881 035	84 450	15 444 218	1 550 992	144 991 985
- Equipements municipaux (2)		15 906 746	42 051	33 049 336	10 127 943	13 163 548	3 059 037	798 332	84 450	15 312 177	82 343	91 625 964
- Equip. non municipaux (c/204) (3)		8 421 579	0	688 110	738 180	72 395	1 500 653	82 703	0	25 229	1 468 649	12 997 499
- Opérations financières	40 261 710											40 261 710
Dépenses d'ordre	7 400 040											7 400 040
Solde d'exécution reporté de N-1	7 089 455											7 089 455
<b>Total dépenses</b>	<b>54 751 205</b>	<b>24 328 325</b>	<b>42 051</b>	<b>33 737 447</b>	<b>10 866 123</b>	<b>13 235 943</b>	<b>4 559 690</b>	<b>881 035</b>	<b>84 450</b>	<b>15 444 218</b>	<b>1 550 992</b>	<b>159 481 480</b>
<b>Total recettes</b>	<b>66 703 138</b>	<b>55 874 839</b>	<b>0</b>	<b>1 416 527</b>	<b>711 229</b>	<b>1 836 369</b>	<b>458 334</b>	<b>0</b>	<b>0</b>	<b>18 576 318</b>	<b>0</b>	<b>145 576 753</b>
<b>Solde d'investissement</b>	<b>11 951 933</b>	<b>31 546 514</b>	<b>-42 051</b>	<b>-32 320 920</b>	<b>-10 154 893</b>	<b>-11 399 575</b>	<b>-4 101 357</b>	<b>-881 035</b>	<b>-84 450</b>	<b>3 132 100</b>	<b>-1 550 992</b>	<b>-13 904 727</b>
<b>RESTES A REALISER au 31/12/N</b>												
<b>Total RAR dépenses</b>	<b>0</b>	<b>629 300</b>	<b>273 479</b>	<b>668 523</b>	<b>638 338</b>	<b>536 521</b>	<b>111 575</b>	<b>48 741</b>	<b>29 524</b>	<b>553 301</b>	<b>85 692</b>	<b>3 574 995</b>
<b>Total RAR recettes</b>	<b>0</b>	<b>0</b>	<b>0</b>	<b>0</b>	<b>0</b>	<b>0</b>	<b>0</b>	<b>0</b>	<b>0</b>	<b>0</b>	<b>0</b>	<b>0</b>
<b>SOLDE RAR investissement</b>	<b>0</b>	<b>-629 300</b>	<b>-273 479</b>	<b>-668 523</b>	<b>-638 338</b>	<b>-536 521</b>	<b>-111 575</b>	<b>-48 741</b>	<b>-29 524</b>	<b>-553 301</b>	<b>-85 692</b>	<b>-3 574 995</b>

## FONCTIONNEMENT

## REALISATIONS (de l'exercice + restes à réaliser N-1)

<b>Total dépenses</b>	<b>54 590 039</b>	<b>243 327 801</b>	<b>465 112</b>	<b>20 197 419</b>	<b>48 627 679</b>	<b>7 202 964</b>	<b>18 427 005</b>	<b>13 697 771</b>	<b>4 351 085</b>	<b>28 004 705</b>	<b>3 792 727</b>	<b>442 684 306</b>
<b>Total recettes</b>	<b>344 416 138</b>	<b>6 974 785</b>	<b>3 472 828</b>	<b>8 515 699</b>	<b>5 205 569</b>	<b>400 480</b>	<b>15 092 168</b>	<b>17 261 163</b>	<b>7 812 052</b>	<b>59 625 054</b>	<b>1 496 150</b>	<b>470 272 087</b>
<b>Solde de fonctionnement</b>	<b>289 826 099</b>	<b>-236 353 015</b>	<b>3 007 716</b>	<b>-11 681 720</b>	<b>-43 422 111</b>	<b>-6 802 484</b>	<b>-3 334 837</b>	<b>3 563 392</b>	<b>3 460 968</b>	<b>31 620 349</b>	<b>-2 296 577</b>	<b>27 587 780</b>
<b>RESTES A REALISER au 31/12/N</b>												
<b>Total RAR dépenses</b>	<b>0</b>	<b>0</b>	<b>0</b>	<b>0</b>	<b>0</b>	<b>0</b>	<b>0</b>	<b>0</b>	<b>0</b>	<b>0</b>	<b>0</b>	<b>0</b>
<b>Total RAR recettes</b>	<b>0</b>	<b>0</b>	<b>0</b>	<b>0</b>	<b>0</b>	<b>0</b>	<b>0</b>	<b>0</b>	<b>0</b>	<b>0</b>	<b>0</b>	<b>0</b>
<b>SOLDE RAR fonctionnement</b>	<b>0</b>	<b>0</b>	<b>0</b>	<b>0</b>	<b>0</b>	<b>0</b>	<b>0</b>	<b>0</b>	<b>0</b>	<b>0</b>	<b>0</b>	<b>0</b>

(1) La production de cet état est obligatoire pour les communes de 3 500 habitants et plus, les groupements comprenant au moins une telle commune, leurs établissements et services administratifs hormis les caisses des écoles et les services à activité unique érigés en établissement public ou budget annexe (L. 2312-3, R. 2311-1 et R. 2311-10. Dans les communes de 3 500 habitants et plus, le croisement par fonction est fait à un chiffre (correspondant à la fonction). Dans les communes de 10 000 habitants et plus, le croisement par fonction est fait au niveau le plus détaillé de la nomenclature fonctionnelle (sous-fonction ou rubrique). Les groupements et leurs établissements publics suivent les règles de production et de présentation applicable à la commune membre comptant le plus grand nombre d'habitants (articles L. 5211-36 a1 et R. 5211-14 + L. 5711-1 et R. 5711-2 du CGCT).

(2) Ou biens de la structure intercommunale.

(3) Ou biens ne relevant pas de la structure intercommunale.

## IV – ANNEXES

## PRESENTATION CROISEE PAR FONCTION – VUE D'ENSEMBLE

IV

A1

Art. (1)	Libellé	01 Opérations non ventilables	0 Services généraux administrat° publiques	1 Sécurité et salubrité publiques	2 Enseignement - Formation	3 Culture	4 Sport et jeunesse	5 Interventions sociales et santé	6 Famille	7 Logement	8 Aménagt et services urbains, environnement	9 Action économique	TOTAL
----------	---------	--	--	--	----------------------------------	--------------	---------------------------	--	--------------	---------------	---	---------------------------	-------

## INVESTISSEMENT

DEPENSES													
<b>Total dépenses d'investissement</b>		<b>54 751 205</b>	<b>24 957 625</b>	<b>315 530</b>	<b>34 405 970</b>	<b>11 504 460</b>	<b>13 772 465</b>	<b>4 671 265</b>	<b>929 776</b>	<b>113 974</b>	<b>15 997 519</b>	<b>1 636 685</b>	<b>163 056 475</b>
Dépenses réelles		40 261 710	24 957 625	315 530	34 405 970	11 504 460	13 772 465	4 671 265	929 776	113 974	15 997 519	1 636 685	148 566 980
010	Stocks	0	0	0	0	0	0	0	0	0	0	0	0
10	Dotations, fonds divers et réserves	0	0	0	0	0	0	0	0	0	0	0	0
13	Subventions d'investissement	0	0	0	0	0	0	0	0	0	0	0	0
16	Emprunts et dettes assimilées	39 635 461	0	0	0	0	0	0	0	0	0	0	39 635 461
1641	Emprunts en euros	24 596 951	0	0	0	0	0	0	0	0	0	0	24 596 951
16449	Opérat° de tirage sur ligne trésorerie	15 000 000	0	0	0	0	0	0	0	0	0	0	15 000 000
165	Dépôts et cautionnements reçus	38 510	0	0	0	0	0	0	0	0	0	0	38 510
18	Compte de liaison : affectat° (BA,régie)	0	0	0	0	0	0	0	0	0	0	0	0
20	Immobilisations incorporelles	0	248 623	0	2 158	43 128	0	0	0	0	161 934	0	455 843
2031	Frais d'études	0	233 161	0	0	0	0	0	0	0	153 894	0	387 055
2033	Frais d'insertion	0	15 462	0	0	0	0	0	0	0	0	0	15 462
2051	Concessions, droits similaires	0	0	0	2 158	25 128	0	0	0	0	8 040	0	35 326
2088	Autres immobilisations incorporelles	0	0	0	0	18 000	0	0	0	0	0	0	18 000
204	Subventions d'équipement versées	0	8 421 579	0	688 110	738 180	72 395	1 500 653	82 703	0	25 229	1 468 649	12 997 499
204112	Subv. Etat : Bâtiments, installations	0	0	0	0	0	0	0	0	0	0	23 715	23 715
204132	Subv. Dpt : Bâtiments, installations	0	0	0	446 111	0	0	0	0	0	0	0	446 111
2041511	GFP rat : Bien mobilier, matériel	0	5 703 307	0	0	0	0	0	0	0	0	0	5 703 307
2041512	GFP rat : Bâtiments, installations	0	2 669 805	0	0	0	0	0	0	0	0	1 189 934	3 859 739
204172	Autres EPL : Bâtiments, installations	0	17 000	0	0	0	0	1 107 442	0	0	0	0	1 124 442
204181	Autres org pub - Biens mob, mat, études	0	0	0	50 000	190 500	0	0	0	0	0	0	240 500
20421	Privé : Bien mobilier, matériel	0	0	0	0	547 680	23 102	393 212	0	0	3 000	30 000	996 994
20422	Privé : Bâtiments, installations	0	31 467	0	191 999	0	49 293	0	82 703	0	22 229	225 000	602 691
21	Immobilisations corporelles	0	5 314 245	315 530	5 413 303	2 715 659	1 832 384	546 375	298 924	113 974	8 652 919	168 036	25 371 348
2111	Terrains nus	0	0	0	0	0	0	0	0	0	897 808	0	897 808
2121	Plantations d'arbres et d'arbustes	0	99 914	0	5 565	0	0	0	0	0	585 681	0	691 160
2128	Autres agencements et aménagement	0	594 271	0	179 666	0	820 398	0	21 553	2 850	2 329 916	0	3 948 654
21316	Equipements du cimetière	0	55 893	0	0	0	0	0	0	0	0	0	55 893
21318	Autres bâtiments publics	0	22 483	0	1 423	0	0	0	0	0	0	0	23 906

STRASBOURG VILLE - STRASBOURG VILLE - CA - 2022

Art. (1)	Libellé	01 Opérations non ventilables	0 Services généraux administrat° publiques	1 Sécurité et salubrité publiques	2 Enseignement - Formation	3 Culture	4 Sport et jeunesse	5 Interventions sociales et santé	6 Famille	7 Logement	8 Aménagt et services urbains, environnem	9 Action économique	TOTAL
2132	Immeubles de rapport	0	0	0	0	0	0	0	0	0	1 510 255	0	1 510 255
2135	Installations générales, agencements	0	2 139 051	3 308	3 264 052	1 332 816	879 190	316 445	200 347	0	538 203	0	8 673 413
2151	Réseaux de voirie	0	0	0	0	0	0	5 311	0	0	285 666	74 399	365 375
2152	Installations de voirie	0	0	0	0	0	0	0	0	0	1 301 938	0	1 301 938
21538	Autres réseaux	0	283 207	0	0	0	0	0	0	0	0	0	283 207
21578	Autre matériel et outillage de voirie	0	0	0	0	0	0	0	0	0	981 101	0	981 101
2158	Autres inst.,matériel,outil. techniques	0	12 837	0	0	12 645	0	0	0	0	17 648	93 637	136 767
2161	Oeuvres et objets d'art	0	0	0	0	782 937	0	0	0	0	0	0	782 937
2181	Installat° générales, agencements	0	8 112	0	0	0	0	0	0	0	0	0	8 112
2182	Matériel de transport	0	1 786 789	0	0	0	0	29 300	0	0	3 393	0	1 819 482
2183	Matériel de bureau et informatique	0	969	0	618 594	61 206	0	10 920	0	0	0	0	691 689
2184	Mobilier	0	105 762	0	872 182	51 229	0	0	37 118	0	0	0	1 066 291
2188	Autres immobilisations corporelles	0	204 957	312 223	471 822	474 825	132 796	184 399	39 906	111 124	201 311	0	2 133 361
22	Immobilisations reçues en affectation	0	0	0	0	0	0	0	0	0	0	0	0
23	Immobilisations en cours	0	10 973 178	0	28 302 399	8 007 494	11 867 686	2 624 237	548 149	0	7 045 920	0	69 369 062
2312	Agencements et aménagements de terrains	0	0	0	0	0	1 882 234	0	0	0	2 730 349	0	4 612 583
2313	Constructions	0	8 571 280	0	23 429 492	4 962 456	9 187 317	1 427 355	548 149	0	2 614 399	0	50 740 448
2315	Installat°, matériel et outillage techni	0	0	0	0	339 347	0	0	0	0	1 302 145	0	1 641 492
2316	Restauration collections, oeuvres d'art	0	0	0	0	370 846	0	0	0	0	0	0	370 846
2318	Autres immo. corporelles en cours	0	0	0	554 649	0	0	0	0	0	0	0	554 649
238	Avances versées commandes immo. incorp.	0	2 401 898	0	4 318 257	2 334 844	798 135	1 196 882	0	0	399 027	0	11 449 044
26	Participat° et créances rattachées	0	0	0	0	0	0	0	0	0	0	0	0
27	Autres immobilisations financières	626 249	0	0	0	0	0	0	0	0	0	0	626 249
274	Prêts	300 000	0	0	0	0	0	0	0	0	0	0	300 000
27636	Créance C.C.A.S. et caisse des écoles	300 000	0	0	0	0	0	0	0	0	0	0	300 000
2764	Créances sur personnes de droit privé	26 249	0	0	0	0	0	0	0	0	0	0	26 249
Opérations d'équipement		0	0	0	0	0	0	0	0	0	0	0	0
Opérations pour compte de tiers		0	0	0	0	0	0	0	0	0	111 518	0	111 518
454101	Travaux sur immeubles menaçant ruine	0	0	0	0	0	0	0	0	0	35 906	0	35 906
454105	Travaux pour tiers - Eclairage public	0	0	0	0	0	0	0	0	0	36 369	0	36 369
458104	Espex Singrist	0	0	0	0	0	0	0	0	0	39 242	0	39 242
Dépenses d'ordre		7 400 040	0	0	0	0	0	0	0	0	0	0	7 400 040
040	Opérat° ordre transfert entre sections	173 693	0	0	0	0	0	0	0	0	0	0	173 693

STRASBOURG VILLE - STRASBOURG VILLE - CA - 2022

Art. (1)	Libellé	01 Opérations non ventilables	0 Services généraux administrat° publiques	1 Sécurité et salubrité publiques	2 Enseignement - Formation	3 Culture	4 Sport et jeunesse	5 Interventions sociales et santé	6 Famille	7 Logement	8 Aménagt et services urbains, environnem	9 Action économique	TOTAL
13911	Etat et établissements nationaux	167 356	0	0	0	0	0	0	0	0	0	0	167 356
13916	Sub. transf. cpté résult. Autres EPL	536	0	0	0	0	0	0	0	0	0	0	536
165	Dépôts et cautionnements reçus	3 931	0	0	0	0	0	0	0	0	0	0	3 931
192	Plus ou moins-values sur cession immo.	370	0	0	0	0	0	0	0	0	0	0	370
261	Titres de participation	1 500	0	0	0	0	0	0	0	0	0	0	1 500
041	Opérations patrimoniales	7 226 346	0	0	0	0	0	0	0	0	0	0	7 226 346
2135	Installations générales, agencements	270 848	0	0	0	0	0	0	0	0	0	0	270 848
2161	Oeuvres et objets d'art	1 400 000	0	0	0	0	0	0	0	0	0	0	1 400 000
2313	Constructions	5 432 512	0	0	0	0	0	0	0	0	0	0	5 432 512
2315	Installat°, matériel et outillage techni	115 004	0	0	0	0	0	0	0	0	0	0	115 004
2316	Restauration collections, oeuvres d'art	7 982	0	0	0	0	0	0	0	0	0	0	7 982
001	Solde d'exécution reporté de N-1	7 089 455	0	0	0	0	0	0	0	0	0	0	7 089 455

RECETTES													
Total recettes d'investissement		66 703 138	55 874 839	0	1 416 527	711 229	1 836 369	458 334	0	0	18 576 318	0	145 576 753
Recettes réelles		38 691 048	55 874 839	0	1 416 527	711 229	1 836 369	458 334	0	0	1 173 602	0	100 161 947
010	Stocks	0	0	0	0	0	0	0	0	0	0	0	0
10	Dotations, fonds divers et réserves	23 014 141	0	0	0	0	0	0	0	0	0	0	23 014 141
10222	FCTVA	10 248 843	0	0	0	0	0	0	0	0	0	0	10 248 843
10223	TLE	4 056	0	0	0	0	0	0	0	0	0	0	4 056
10226	Taxe d'aménagement	1 340 075	0	0	0	0	0	0	0	0	0	0	1 340 075
10251	Dons et legs en capital	250 000	0	0	0	0	0	0	0	0	0	0	250 000
1068	Excédents de fonctionnement capitalisés	11 171 167	0	0	0	0	0	0	0	0	0	0	11 171 167
13	Subventions d'investissement	0	873 966	0	1 416 527	389 111	1 836 369	458 334	0	0	1 058 942	0	6 033 248
1311	Subv. transf. Etat et établ. Nationaux	0	0	0	63 000	0	0	0	0	0	0	0	63 000
1321	Subv. non transf. Etat, établ. nationaux	0	148 855	0	1 126 022	56 730	430 000	0	0	0	997 641	0	2 759 248
1322	Subv. non transf. Régions	0	3 576	0	15 000	317 381	466 486	0	0	0	0	0	802 443
1323	Subv. non transf. Départements	0	0	0	0	0	928 733	458 334	0	0	0	0	1 387 066
13251	Subv. non transf. GFP de rattachement	0	721 535	0	0	0	11 150	0	0	0	0	0	732 685
1328	Autres subventions d'équip. non transf.	0	0	0	212 505	15 000	0	0	0	0	61 301	0	288 806
16	Emprunts et dettes assimilées	15 076 907	55 000 000	0	0	0	0	0	0	0	0	0	70 076 907
1641	Emprunts en euros	0	55 000 000	0	0	0	0	0	0	0	0	0	55 000 000
16449	Opérat° de tirage sur ligne trésorerie	15 000 000	0	0	0	0	0	0	0	0	0	0	15 000 000

STRASBOURG VILLE - STRASBOURG VILLE - CA - 2022

Art. (1)	Libellé	01 Opérations non ventilables	0 Services généraux administrat° publiques	1 Sécurité et salubrité publiques	2 Enseignement - Formation	3 Culture	4 Sport et jeunesse	5 Interventions sociales et santé	6 Famille	7 Logement	8 Aménagt et services urbains, environnem	9 Action économique	TOTAL
165	Dépôts et cautionnements reçus	76 907	0	0	0	0	0	0	0	0	0	0	76 907
18	Compte de liaison : affectat° (BA,régie)	0	0	0	0	0	0	0	0	0	0	0	0
20	Immobilisations incorporelles	0	0	0	0	0	0	0	0	0	0	0	0
204	Subventions d'équipement versées	0	0	0	0	0	0	0	0	0	0	0	0
21	Immobilisations corporelles	0	0	0	0	0	0	0	0	0	0	0	0
22	Immobilisations reçues en affectation	0	0	0	0	0	0	0	0	0	0	0	0
23	Immobilisations en cours	0	873	0	0	322 118	0	0	0	0	19 145	0	342 137
2312	Agencements et aménagements de terrains	0	0	0	0	0	0	0	0	0	16 287	0	16 287
2313	Constructions	0	0	0	0	322 118	0	0	0	0	0	0	322 118
2315	Installat°, matériel et outillage techni	0	0	0	0	0	0	0	0	0	2 859	0	2 859
238	Avances versées commandes immo. incorp.	0	873	0	0	0	0	0	0	0	0	0	873
26	Participat° et créances rattachées	0	0	0	0	0	0	0	0	0	0	0	0
27	Autres immobilisations financières	600 000	0	0	0	0	0	0	0	0	0	0	600 000
274	Prêts	300 000	0	0	0	0	0	0	0	0	0	0	300 000
27636	Créance C.C.A.S. et caisse des écoles	300 000	0	0	0	0	0	0	0	0	0	0	300 000
Opérations pour compte de tiers		0	0	0	0	0	0	0	0	0	95 514	0	95 514
454201	Travaux sur immeubles menaçant ruine	0	0	0	0	0	0	0	0	0	33 000	0	33 000
454204	Travaux au titre de la lutte contre l'habitat insalubre	0	0	0	0	0	0	0	0	0	30 851	0	30 851
454205	Travaux pour tiers - Eclairage public	0	0	0	0	0	0	0	0	0	31 664	0	31 664
Recettes d'ordre		28 012 090	0	0	0	0	0	0	0	0	17 402 716	0	45 414 806
040	Opérat° ordre transfert entre sections	20 785 744	0	0	0	0	0	0	0	0	17 402 716	0	38 188 459
192	Plus ou moins-values sur cession immo.	138 328	0	0	0	0	0	0	0	0	0	0	138 328
2111	Terrains nus	0	0	0	0	0	0	0	0	0	13 824 405	0	13 824 405
21318	Autres bâtiments publics	0	0	0	0	0	0	0	0	0	3 575 440	0	3 575 440
2188	Autres immobilisations corporelles	0	0	0	0	0	0	0	0	0	2 870	0	2 870
261	Titres de participation	1 500	0	0	0	0	0	0	0	0	0	0	1 500
28031	Frais d'études	267 573	0	0	0	0	0	0	0	0	0	0	267 573
28033	Frais d'insertion	12 954	0	0	0	0	0	0	0	0	0	0	12 954
2804112	Subv. Etat : Bâtiments, installations	332 276	0	0	0	0	0	0	0	0	0	0	332 276
2804113	Subv. Etat : Projet infrastructure	60 000	0	0	0	0	0	0	0	0	0	0	60 000
2804132	Subv. Dpt : Bâtiments, installations	9 625	0	0	0	0	0	0	0	0	0	0	9 625
28041482	Subv.Cne : Bâtiments, installations	1 007	0	0	0	0	0	0	0	0	0	0	1 007

STRASBOURG VILLE - STRASBOURG VILLE - CA - 2022

Art. (1)	Libellé	01 Opérations non ventilables	0 Services généraux administrat° publiques	1 Sécurité et salubrité publiques	2 Enseignement - Formation	3 Culture	4 Sport et jeunesse	5 Interventions sociales et santé	6 Famille	7 Logement	8 Aménagt et services urbains, environnem	9 Action économique	TOTAL
28041511	GFP rat : Bien mobilier, matériel	5 186 013	0	0	0	0	0	0	0	0	0	0	5 186 013
28041512	GFP rat : Bâtiments, installations	754 971	0	0	0	0	0	0	0	0	0	0	754 971
28041513	GFP rat : Projet infrastructure	6 667	0	0	0	0	0	0	0	0	0	0	6 667
2804172	Autres EPL : Bâtiments, installations	203 439	0	0	0	0	0	0	0	0	0	0	203 439
2804173	Autres EPL : Proj infrastruct. int. Nat.	2 516	0	0	0	0	0	0	0	0	0	0	2 516
2804181	Autres org pub - Biens mob, mat, études	280 500	0	0	0	0	0	0	0	0	0	0	280 500
2804182	Autres org pub - Bâtiments et installat°	88 323	0	0	0	0	0	0	0	0	0	0	88 323
280421	Privé : Bien mobilier, matériel	848 533	0	0	0	0	0	0	0	0	0	0	848 533
280422	Privé : Bâtiments, installations	893 730	0	0	0	0	0	0	0	0	0	0	893 730
28051	Concessions et droits similaires	30 917	0	0	0	0	0	0	0	0	0	0	30 917
28088	Autres immobilisations incorporelles	227 094	0	0	0	0	0	0	0	0	0	0	227 094
28121	Plantations d'arbres et d'arbustes	391 913	0	0	0	0	0	0	0	0	0	0	391 913
28128	Autres aménagements de terrains	5 234 006	0	0	0	0	0	0	0	0	0	0	5 234 006
28132	Immeubles de rapport	784 316	0	0	0	0	0	0	0	0	0	0	784 316
281578	Autre matériel et outillage de voirie	299 651	0	0	0	0	0	0	0	0	0	0	299 651
28158	Autres installat°, matériel et outillage	147 576	0	0	0	0	0	0	0	0	0	0	147 576
281758	Autres installat°, matériel (m. à dispo)	12 791	0	0	0	0	0	0	0	0	0	0	12 791
28181	Installations générales, aménagt divers	4 639	0	0	0	0	0	0	0	0	0	0	4 639
28182	Matériel de transport	1 253 995	0	0	0	0	0	0	0	0	0	0	1 253 995
28183	Matériel de bureau et informatique	518 709	0	0	0	0	0	0	0	0	0	0	518 709
28184	Mobilier	1 039 138	0	0	0	0	0	0	0	0	0	0	1 039 138
28185	Cheptel	1 000	0	0	0	0	0	0	0	0	0	0	1 000
28188	Autres immo. corporelles	1 404 801	0	0	0	0	0	0	0	0	0	0	1 404 801
4815	Charges liées à crise sanitaire Covid-19	347 241	0	0	0	0	0	0	0	0	0	0	347 241
041	Opérations patrimoniales	7 226 346	0	0	0	0	0	0	0	0	0	0	7 226 346
10251	Dons et legs en capital	1 200 000	0	0	0	0	0	0	0	0	0	0	1 200 000
1321	Subv. non transf. Etat, établ. nationaux	200 000	0	0	0	0	0	0	0	0	0	0	200 000
2031	Frais d'études	864	0	0	0	0	0	0	0	0	0	0	864
237	Avances versées commandes immo. corpo.	7 982	0	0	0	0	0	0	0	0	0	0	7 982
238	Avances versées commandes immo. incorp.	5 817 500	0	0	0	0	0	0	0	0	0	0	5 817 500
001	Solde d'exécution reporté de N-1	0	0	0	0	0	0	0	0	0	0	0	0

FONCTIONNEMENT

STRASBOURG VILLE - STRASBOURG VILLE - CA - 2022

Art. (1)	Libellé	01 Opérations non ventilables	0 Services généraux administrat° publiques	1 Sécurité et salubrité publiques	2 Enseignement - Formation	3 Culture	4 Sport et jeunesse	5 Interventions sociales et santé	6 Famille	7 Logement	8 Aménagt et services urbains, environnem	9 Action économique	TOTAL
<b>DEPENSES</b>													
<b>Total dépenses de fonctionnement</b>		<b>54 590 039</b>	<b>243 327 801</b>	<b>465 112</b>	<b>20 197 419</b>	<b>48 627 679</b>	<b>7 202 964</b>	<b>18 427 005</b>	<b>13 697 771</b>	<b>4 351 085</b>	<b>28 004 705</b>	<b>3 792 727</b>	<b>442 684 306</b>
Dépenses réelles		33 942 624	243 286 723	465 112	20 197 419	48 627 679	7 202 964	18 427 005	13 697 771	4 351 085	10 504 739	3 792 727	404 495 847
011	Charges à caractère général	11 798 420	34 429 570	230 542	16 782 326	10 611 048	3 403 862	924 065	1 565 554	3 083 016	8 847 684	2 410 899	94 086 986
6042	Achats prestat° services (hors terrains)	0	0	0	8 271 624	3 708	4 100	1 869	511 993	0	0	0	8 793 293
60611	Eau et assainissement	0	1 179 792	0	0	0	0	0	0	533	0	0	1 180 325
60612	Energie - Electricité	0	5 049 192	0	2 463	690	1 486	0	127	7 914	0	0	5 061 871
60613	Chauffage urbain	0	10 720 712	0	0	0	15 118	0	0	7 544	0	0	10 743 374
60618	Autres fournitures non stockables	0	0	0	0	0	0	0	0	0	706	0	706
60621	Combustibles	0	360 554	0	0	0	0	0	0	0	0	0	360 554
60623	Alimentation	0	13 483	651	11 068	11 395	3 577	6 253	64 591	0	3 290	0	114 309
60628	Autres fournitures non stockées	0	104	0	17 070	0	0	20 445	61 632	0	0	0	99 252
60631	Fournitures d'entretien	0	7 211	3 480	240 399	70 735	8 254	7 626	27 947	0	6 201	0	371 853
60632	Fournitures de petit équipement	0	49 270	22 556	52 448	83 808	145 051	47 932	23 016	2 569	336 731	2 224	765 605
60633	Fournitures de voirie	0	48 314	0	0	0	0	0	0	0	13 767	0	62 081
60636	Vêtements de travail	0	31 921	20 652	0	637	0	0	0	0	4 177	0	57 387
6064	Fournitures administratives	0	26 473	0	0	3 331	0	830	0	0	1 469	0	32 102
6065	Livres, disques, ... (médiathèque)	0	1 774	0	1 777	508 212	0	785	7 347	76 815	0	0	596 710
6067	Fournitures scolaires	0	0	0	836 018	0	0	0	0	0	0	0	836 018
6068	Autres matières et fournitures	0	58 144	375	332 798	420 197	142 767	7 411	77 483	0	371 919	0	1 411 093
611	Contrats de prestations de services	0	242 418	0	0	4 836	0	0	0	0	3 542 329	3 000	3 792 583
6132	Locations immobilières	0	1 096 638	1 000	19 348	785 820	10 161	28 725	188 184	257 731	30	0	2 387 638
6135	Locations mobilières	0	148 005	2 448	14 017	1 119 269	36 881	17 195	50	0	185 717	687 916	2 211 498
614	Charges locatives et de copropriété	0	116 740	0	3 111	107 998	1 776	2 205	21 633	1 162 883	0	0	1 416 347
61521	Entretien terrains	0	225 381	1 694	247 622	39 222	335 538	60 616	48 999	230 657	1 586 360	17 674	2 793 762
615221	Entretien, réparations bâtiments publics	0	779 162	15 660	365 834	333 086	359 478	58 936	50 230	459 106	51 468	7 832	2 480 790
615228	Entretien, réparations autres bâtiments	0	4 778	0	0	0	0	0	0	0	0	0	4 778
615231	Entretien, réparations voiries	0	114 313	0	0	1 405	0	0	0	0	1 863 488	37 772	2 016 978
615232	Entretien, réparations réseaux	0	0	0	0	0	0	0	0	0	160 827	0	160 827
61524	Entretien bois et forêts	0	0	0	0	0	0	0	0	0	161 289	0	161 289
61551	Entretien matériel roulant	0	104 284	0	0	0	0	0	0	0	0	0	104 284
61558	Entretien autres biens mobiliers	0	66 869	1 518	56 522	103 294	8 556	0	7 617	0	10 936	0	255 312
6156	Maintenance	0	688 307	0	425 464	582 301	16 359	13 351	8 976	6 926	12 468	0	1 754 152
6161	Multirisques	0	717 993	0	0	21 328	0	0	0	0	0	0	739 321
617	Etudes et recherches	0	28 535	87 888	0	0	0	4 667	0	0	141 370	16 141	278 601
6182	Documentation générale et technique	0	215	0	120	13 087	0	7 511	5 570	0	414	0	26 918

STRASBOURG VILLE - STRASBOURG VILLE - CA - 2022

Art. (1)	Libellé	01 Opérations non ventilables	0 Services généraux administrat° publiques	1 Sécurité et salubrité publiques	2 Enseignement - Formation	3 Culture	4 Sport et jeunesse	5 Interventions sociales et santé	6 Famille	7 Logement	8 Aménagt et services urbains, environnem	9 Action économique	TOTAL
6184	Versements à des organismes de formation	0	0	0	3 500	0	0	0	0	0	0	0	3 500
6185	Frais de colloques et de séminaires	0	35 123	0	0	0	0	13 880	0	0	1 903	0	50 906
6188	Autres frais divers	0	0	0	0	0	0	0	5 467	0	0	0	5 467
6226	Honoraires	4 788	924 313	58 881	0	8 958	0	432 567	25 353	21 848	197 911	90 750	1 765 370
6227	Frais d'actes et de contentieux	0	109 247	0	0	0	0	0	0	2 579	1 281	0	113 108
6228	Divers	0	463 970	4 865	720 251	3 847 184	126 754	98 450	108 284	756 959	59 242	743 717	6 929 676
6231	Annonces et insertions	0	256 240	0	0	124 213	0	0	0	3 680	7 593	1 200	392 926
6232	Fêtes et cérémonies	0	1 747	0	0	0	0	0	0	0	0	322 776	324 523
6236	Catalogues et imprimés	0	73 752	1 894	0	218 010	0	538	0	0	44 416	0	338 611
6237	Publications	0	198 753	0	0	0	0	0	0	0	4 336	0	203 089
6238	Divers	0	288	0	0	3 750	937 984	0	0	0	375	36 782	979 179
6241	Transports de biens	0	0	0	0	510 618	0	0	0	0	1 334	0	511 952
6247	Transports collectifs	0	5 371	7 508	889 581	25 199	3 270	131	7 747	0	0	6 432	945 238
6251	Voyages et déplacements	0	-12 242	0	0	6 649	0	2 978	0	0	868	1 747	0
6256	Missions	0	4 129	0	0	21 421	0	0	0	0	0	0	25 551
6257	Réceptions	0	1 097 428	0	1 337	108 837	0	14 495	2 443	0	6 820	0	1 231 360
6261	Frais d'affranchissement	0	0	0	0	11	0	0	0	0	0	0	11
6262	Frais de télécommunications	0	50	0	0	0	0	0	0	278	0	0	329
627	Services bancaires et assimilés	72 344	84	0	0	8 165	19	0	0	0	4 995	0	85 606
6281	Concours divers (cotisations)	0	372 597	0	0	0	0	0	0	0	7 600	18 000	398 197
6282	Frais de gardiennage (églises, forêts, .	0	4 478 306	0	0	14 370	0	0	0	0	32 882	0	4 525 558
6283	Frais de nettoyage des locaux	0	1 381 535	0	3 772 301	574 149	984 834	24 068	256 879	12 864	267	105	7 007 000
62876	Remb. frais à un GFP de rattachement	11 721 288	0	0	0	0	0	0	0	0	0	0	11 721 288
62878	Remb. frais à d'autres organismes	0	305 725	0	7 813	23 189	0	0	0	0	5 040	0	341 767
6288	Autres services extérieurs	0	332 365	47	6 840	753 506	0	28 635	988	20 978	1 158	98	1 144 616
63512	Taxes foncières	0	2 492 800	0	0	34 932	0	0	0	51 138	0	0	2 578 870
63513	Autres impôts locaux	0	1 976	0	0	0	0	0	0	0	0	0	1 976
6354	Droits d'enregistrement et de timbre	0	0	0	0	0	0	0	0	0	422	0	422
637	Autres impôts, taxes (autres organismes)	0	25 430	-576	483 000	113 526	261 900	21 967	52 999	16	14 285	416 733	1 389 281
012	Charges de personnel, frais assimilés	0	205 684 250	0	0	1 575 993	0	0	0	0	391 616	0	207 651 858
6216	Personnel affecté par GFP de rattachement	0	203 908 619	0	0	0	0	0	0	0	0	0	203 908 619
6218	Autre personnel extérieur	0	0	0	0	1 575 993	0	0	0	0	0	0	1 575 993
6331	Versement mobilité	0	9 067	0	0	0	0	0	0	0	0	0	9 067
6332	Cotisations versées au F.N.A.L.	0	2 293	0	0	0	0	0	0	0	0	0	2 293
6336	Cotisations CNFPT et CDGFPT	0	4 325	0	0	0	0	0	0	0	0	0	4 325



STRASBOURG VILLE - STRASBOURG VILLE - CA - 2022

Art. (1)	Libellé	01 Opérations non ventilables	0 Services généraux administrat° publiques	1 Sécurité et salubrité publiques	2 Enseignement - Formation	3 Culture	4 Sport et jeunesse	5 Interventions sociales et santé	6 Famille	7 Logement	8 Aménagt et services urbains, environnem	9 Action économique	TOTAL
64131	Rémunérations non tit.	0	508 026	0	0	0	0	0	0	0	296 491	0	804 517
64134	Personnel non tit. - Indemnité inflat°	0	200	0	0	0	0	0	0	0	0	0	200
64138	Autres indemnités non tit.	0	2 359	0	0	0	0	0	0	0	0	0	2 359
6451	Cotisations à l'U.R.S.S.A.F.	0	67 865	0	0	0	0	0	0	0	73 683	0	141 548
6453	Cotisations aux caisses de retraites	0	40 156	0	0	0	0	0	0	0	11 993	0	52 148
6455	Cotisations pour assurance du personnel	0	0	0	0	0	0	0	0	0	9 449	0	9 449
64731	Allocations chômage versées directement	0	12 512	0	0	0	0	0	0	0	0	0	12 512
6488	Autres charges	0	1 128 829	0	0	0	0	0	0	0	0	0	1 128 829
014	Atténuations de produits	389 661	0	0	0	0	0	0	0	0	13 788	0	403 449
703894	Revers. sur forfait post-stationnement	0	0	0	0	0	0	0	0	0	13 788	0	13 788
73918	Autres reversements sur impôts locaux	20 634	0	0	0	0	0	0	0	0	0	0	20 634
739223	Fonds péréquation ress. com. et intercom	369 027	0	0	0	0	0	0	0	0	0	0	369 027
65	Autres charges de gestion courante	184 152	2 736 242	234 570	3 379 272	36 418 613	3 799 102	15 965 344	12 130 471	63 712	851 836	1 381 828	77 145 142
6518	Autres	0	17 299	0	0	122 630	0	369	-881	0	0	0	139 417
6531	Indemnités	0	1 145 770	0	0	0	0	0	0	0	0	0	1 145 770
6532	Frais de mission	0	59 560	0	0	0	0	0	0	0	0	0	59 560
6533	Cotisations de retraite	0	81 087	0	0	0	0	0	0	0	0	0	81 087
6534	Cotis. de sécurité sociale - part patron	0	161 689	0	0	0	0	0	0	0	0	0	161 689
6535	Formation	0	38 824	0	0	0	0	0	0	0	0	0	38 824
65372	Cotis. fonds financt alloc. fin mandat	0	2 324	0	0	0	0	0	0	0	0	0	2 324
6541	Créances admises en non-valeur	77 722	0	0	0	0	0	0	0	0	0	0	77 722
6542	Créances éteintes	66 430	0	0	0	0	0	0	0	0	0	0	66 430
6558	Autres contributions obligatoires	0	87 968	0	2 679 519	0	0	0	0	0	0	0	2 767 487
65731	Subv. fonct. Etat	0	25 000	0	0	0	0	0	0	0	0	0	25 000
657362	Subv. fonct. CCAS	0	0	0	0	0	0	1 885 000	0	0	0	0	1 885 000
65737	Autres établissements publics locaux	40 000	0	0	0	0	0	0	0	0	287 723	0	327 723
65738	Subv. fonct. Autres organismes publics	0	0	0	10 000	328 884	10 000	40 000	0	0	0	0	388 884
6574	Subv. fonct. Associat°, personnes privée	0	1 111 718	199 685	689 753	13 357 422	3 789 102	12 378 480	12 131 352	0	449 314	1 381 828	45 488 653
65888	Autres	0	5 002	34 885	0	22 609 678	0	1 661 495	0	63 712	114 799	0	24 489 572
656	Frais fonctionnement des groupes d'élus	0	260 490	0	0	0	0	0	0	0	0	0	260 490
6561	Frais de personnel	0	260 490	0	0	0	0	0	0	0	0	0	260 490
66	Charges financières	2 429 845	0	0	0	0	0	0	0	0	0	0	2 429 845

**STRASBOURG VILLE - STRASBOURG VILLE - CA - 2022**

Art. (1)	Libellé	01 Opérations non ventilables	0 Services généraux administrat° publiques	1 Sécurité et salubrité publiques	2 Enseignement - Formation	3 Culture	4 Sport et jeunesse	5 Interventions sociales et santé	6 Famille	7 Logement	8 Aménagt et services urbains, environnem	9 Action économique	TOTAL
66111	Intérêts réglés à l'échéance	2 358 031	0	0	0	0	0	0	0	0	0	0	2 358 031
66112	Intérêts - Rattachement des ICNE	66 017	0	0	0	0	0	0	0	0	0	0	66 017
6615	Intérêts comptes courants et de dépôts	5 797	0	0	0	0	0	0	0	0	0	0	5 797
67	Charges exceptionnelles	381 104	176 171	0	35 821	22 026	0	1 537 595	1 747	8 662	399 814	0	2 562 940
6711	Intérêts moratoires, pénalités / marché	6 909	0	0	0	0	0	0	0	0	0	0	6 909
6712	Amendes fiscales et pénales	0	0	0	375	0	0	0	0	0	0	0	375
6713	Secours et dots	0	32 539	0	0	0	0	1 525 643	0	0	0	0	1 558 182
6714	Bourses et prix	0	33 250	0	5 338	21 800	0	11 952	0	6 000	0	0	78 340
6718	Autres charges exceptionnelles gestion	420	0	0	27 799	0	0	0	0	0	2 970	0	31 189
673	Titres annulés (sur exercices antérieurs)	373 339	1 395	0	0	0	0	0	0	0	0	0	374 734
6748	Autres subventions exceptionnelles	220	97 143	0	0	0	0	0	0	0	0	0	97 363
678	Autres charges exceptionnelles	216	11 844	0	2 309	226	0	0	1 747	2 662	396 844	0	415 849
68	Dot. aux amortissements et provisions	18 759 442	0	0	0	0	0	0	0	1 195 694	0	0	19 955 136
6815	Dot. prov. pour risques fonct. courant	18 600 000	0	0	0	0	0	0	0	1 195 694	0	0	19 795 694
6817	Dot. prov. dépréc. actifs circulants	159 442	0	0	0	0	0	0	0	0	0	0	159 442
<b>Dépenses d'ordre</b>		<b>20 647 416</b>	<b>41 078</b>	<b>0</b>	<b>0</b>	<b>0</b>	<b>0</b>	<b>0</b>	<b>0</b>	<b>0</b>	<b>17 499 966</b>	<b>0</b>	<b>38 188 459</b>
042	Opérat° ordre transfert entre sections	20 647 416	41 078	0	0	0	0	0	0	0	17 499 966	0	38 188 459
675	Valeurs comptables immobilisations cédée	1 500	0	0	0	0	0	0	0	0	17 402 716	0	17 404 216
6761	Différences sur réalisations (positives)	0	41 078	0	0	0	0	0	0	0	97 250	0	138 328
6811	Dot. amort. et prov. Immos incorporelles	20 298 675	0	0	0	0	0	0	0	0	0	0	20 298 675
6812	Dot. amort. et prov. Charges à répartir	347 241	0	0	0	0	0	0	0	0	0	0	347 241
043	Opérat° ordre intérieur de la section	0	0	0	0	0	0	0	0	0	0	0	0
002	Déficit de fonctionnement reporté	0	0	0	0	0	0	0	0	0	0	0	0

<b>RECETTES</b>													
<b>Total recettes de fonctionnement</b>		<b>344 416 138</b>	<b>6 974 785</b>	<b>3 472 828</b>	<b>8 515 699</b>	<b>5 205 569</b>	<b>400 480</b>	<b>15 092 168</b>	<b>17 261 163</b>	<b>7 812 052</b>	<b>59 625 054</b>	<b>1 496 150</b>	<b>470 272 087</b>
Recettes réelles		333 633 161	6 974 785	3 472 828	8 515 699	5 205 569	400 480	15 092 168	17 261 163	7 812 052	59 624 684	1 496 150	459 488 739
013	<b>Atténuations de charges</b>	<b>0</b>	<b>81 321</b>	<b>0</b>	<b>30 000</b>	<b>0</b>	<b>0</b>	<b>0</b>	<b>876 137</b>	<b>0</b>	<b>27 163</b>	<b>0</b>	<b>1 014 622</b>
6091	RRR obtenus sur matières premières	0	5 010	0	0	0	0	0	0	0	0	0	5 010
6096	RRR obtenus sur approv. non stocké	0	2 074	0	0	0	0	0	0	0	0	0	2 074

## STRASBOURG VILLE - STRASBOURG VILLE - CA - 2022

Art. (1)	Libellé	01 Opérations non ventilables	0 Services généraux administrat° publiques	1 Sécurité et salubrité publiques	2 Enseignement - Formation	3 Culture	4 Sport et jeunesse	5 Interventions sociales et santé	6 Famille	7 Logement	8 Aménagt et services urbains, environnem	9 Action économique	TOTAL
629	RRR obtenus / autres services extérieurs	0	2 216	0	0	0	0	0	0	0	0	0	2 216
6419	Remboursements rémunérations personnel	0	66 622	0	30 000	0	0	0	876 137	0	242	0	973 001
6459	Rembourst charges SS et prévoyance	0	5 400	0	0	0	0	0	0	0	0	0	5 400
6479	Rembourst sur autres charges sociales	0	0	0	0	0	0	0	0	0	26 921	0	26 921
<b>70</b>	<b>Produits des services, du domaine, vente</b>	<b>0</b>	<b>1 522 550</b>	<b>3 447 614</b>	<b>7 291 216</b>	<b>2 982 590</b>	<b>24 249</b>	<b>307 857</b>	<b>1 032 953</b>	<b>0</b>	<b>12 219 624</b>	<b>184 897</b>	<b>29 013 550</b>
7022	Coupes de bois	0	0	0	0	0	0	0	0	0	595 946	0	595 946
7023	Menus produits forestiers	0	0	0	0	0	0	0	0	0	8 064	0	8 064
7028	Autres produits agricoles et forestiers	0	0	0	0	0	0	0	0	0	168	0	168
70311	Concessions cimetières (produit net)	0	1 051 589	0	0	0	0	0	0	0	0	0	1 051 589
70321	Stationnement et location voie publique	0	503	3 263 502	515	0	0	0	0	0	0	40 000	3 304 521
70323	Redev. occupat° domaine public communal	0	0	0	0	0	0	0	0	0	9 040	0	9 040
70328	Autres droits stationnement et location	0	0	91 550	0	13 200	0	0	0	0	9 253	0	114 004
7035	Locations de droits de chasse et pêche	0	0	0	0	0	0	0	0	0	58 634	0	58 634
70383	Redevance de stationnement	0	0	92 561	0	0	0	0	0	0	10 087 050	0	10 179 611
70384	Forfait de post-stationnement	0	0	0	0	0	0	0	0	0	870 051	0	870 051
70388	Autres redevances et recettes diverses	0	0	0	0	0	0	0	0	0	555 414	0	555 414
7062	Redevances services à caractère culturel	0	0	0	0	2 011 579	0	0	0	0	0	0	2 011 579
70631	Redevances services à caractère sportif	0	0	0	0	0	6 720	0	0	0	0	0	6 720
70632	Redevances services à caractère loisir	0	0	0	0	0	377	0	0	0	0	0	377
7067	Redev. services périscolaires et enseign	0	0	0	7 242 332	717 879	0	0	1 031 624	0	0	0	8 991 834
70688	Autres prestations de services	0	0	0	48 369	0	0	307 857	0	0	7 274	0	363 500
7083	Locations diverses (autres qu'immeubles)	0	2 735	0	0	12 610	0	0	0	0	0	0	15 344
70846	Mise à dispo personnel GFP rattachement	0	462 958	0	0	0	0	0	0	0	0	0	462 958

STRASBOURG VILLE - STRASBOURG VILLE - CA - 2022

Art. (1)	Libellé	01 Opérations non ventilables	0 Services généraux administrat° publiques	1 Sécurité et salubrité publiques	2 Enseignement - Formation	3 Culture	4 Sport et jeunesse	5 Interventions sociales et santé	6 Famille	7 Logement	8 Aménagt et services urbains, environnem	9 Action économique	TOTAL
70848	Mise à dispo personnel autres organismes	0	0	0	0	0	0	0	0	0	18 731	0	18 731
70878	Remb. frais par d'autres redevables	0	4 057	0	0	25 107	17 152	0	1 329	0	0	144 897	192 542
7088	Produits activités annexes (abonnements)	0	708	0	0	202 215	0	0	0	0	0	0	202 923
<b>73</b>	<b>Impôts et taxes</b>	<b>273 111 377</b>	<b>0</b>	<b>0</b>	<b>0</b>	<b>637 684</b>	<b>0</b>	<b>0</b>	<b>0</b>	<b>0</b>	<b>5 931 620</b>	<b>1 261 352</b>	<b>280 942 033</b>
73111	Impôts directs locaux	189 203 751	0	0	0	0	0	0	0	0	0	0	189 203 751
7318	Autres impôts locaux ou assimilés	366 991	0	0	0	0	0	0	0	0	0	0	366 991
73211	Attribution de compensation	60 117 452	0	0	0	0	0	0	0	0	0	0	60 117 452
73212	Dotation de solidarité communautaire	9 173 268	0	0	0	0	0	0	0	0	0	0	9 173 268
7336	Droits de place	0	0	0	0	637 684	0	0	0	0	0	1 261 352	1 899 035
7343	Taxes sur les pylônes électriques	157 471	0	0	0	0	0	0	0	0	0	0	157 471
7351	Taxe consommation finale d'électricité	0	0	0	0	0	0	0	0	0	5 112 261	0	5 112 261
7363	Impôt sur les cercles et maisons de jeux	4 892	0	0	0	0	0	0	0	0	0	0	4 892
7368	Taxes locales sur la publicité extérieur	0	0	0	0	0	0	0	0	0	819 359	0	819 359
7381	Taxes additionnelles droits de mutation	14 087 552	0	0	0	0	0	0	0	0	0	0	14 087 552
<b>74</b>	<b>Dotations et participations</b>	<b>60 117 037</b>	<b>716 137</b>	<b>0</b>	<b>1 147 116</b>	<b>1 139 443</b>	<b>223 919</b>	<b>14 576 236</b>	<b>12 514 289</b>	<b>244</b>	<b>567 404</b>	<b>0</b>	<b>91 001 824</b>
7411	Dotation forfaitaire	24 826 239	0	0	0	0	0	0	0	0	0	0	24 826 239
74123	Dotation de solidarité urbaine	20 077 008	0	0	0	0	0	0	0	0	0	0	20 077 008
74127	Dotation nationale de péréquation	2 892 950	0	0	0	0	0	0	0	0	0	0	2 892 950
744	FCTVA	274 266	0	0	0	0	0	0	0	0	0	0	274 266
745	Dotation spéciale instituteurs	2 808	0	0	0	0	0	0	0	0	0	0	2 808
7461	DGD	1 899 962	0	0	0	0	0	0	0	0	13 610	0	1 913 572
74718	Autres participations Etat	-80 005	287 384	0	210 446	433 736	92 000	184 000	0	0	60 802	0	1 188 363
7473	Participat° Départements	0	0	0	0	98 667	0	13 385 361	117 900	0	0	0	13 601 928
74751	Participat° GFP de rattachement	2 380 791	121 972	0	0	602 821	121 446	0	0	0	0	0	3 227 030
74758	Participat° Autres groupements	0	0	0	0	0	0	60 000	0	0	0	0	60 000
7477	Participat° Budget communautaire et FS	0	0	0	0	0	0	38 059	0	0	0	0	38 059
7478	Participat° Autres organismes	0	14 351	0	908 474	4 219	10 473	908 816	12 396 389	244	492 992	0	14 735 959
7481	Attrib./impôt/cercles et maisons de jeux	343 193	0	0	0	0	0	0	0	0	0	0	343 193
7482	Compens. perte taxe add. droits mutation	27 914	0	0	0	0	0	0	0	0	0	0	27 914
74834	Etat - Compens. exonérat° taxes foncière	6 996 425	0	0	0	0	0	0	0	0	0	0	6 996 425

STRASBOURG VILLE - STRASBOURG VILLE - CA - 2022

Art. (1)	Libellé	01 Opérations non ventilables	0 Services généraux administrat° publiques	1 Sécurité et salubrité publiques	2 Enseignement - Formation	3 Culture	4 Sport et jeunesse	5 Interventions sociales et santé	6 Famille	7 Logement	8 Aménagt et services urbains, environnem	9 Action économique	TOTAL
74835	Etat - Compens. exonérat° taxe habitat°	395 480	0	0	0	0	0	0	0	0	0	0	395 480
7485	Dotation pour les titres sécurisés	0	292 430	0	0	0	0	0	0	0	0	0	292 430
7488	Autres attributions et participations	80 005	0	0	28 195	0	0	0	0	0	0	0	108 200
<b>75</b>	<b>Autres produits de gestion courante</b>	<b>40 832</b>	<b>1 906 873</b>	<b>0</b>	<b>21 162</b>	<b>394 250</b>	<b>149 112</b>	<b>197 625</b>	<b>121 125</b>	<b>7 489 725</b>	<b>2 512 331</b>	<b>49 901</b>	<b>12 882 937</b>
751	Redevances pour licences, logiciels, ...	0	0	0	0	6 331	0	0	0	0	0	0	6 331
752	Revenus des immeubles	0	1 399 605	0	21 162	161 549	146 888	0	80 152	7 454 040	1 790 248	49 901	11 103 546
757	Redevances versées par fermiers, conces.	0	0	0	0	68 180	0	0	0	0	577 897	0	646 077
75814	Redevances sur l'énergie hydraulique	40 832	0	0	0	0	0	0	0	0	0	0	40 832
7588	Autres produits div. de gestion courante	0	507 269	0	0	158 189	2 224	197 625	40 973	35 685	144 186	0	1 086 151
<b>76</b>	<b>Produits financiers</b>	<b>4</b>	<b>2 148 812</b>	<b>0</b>	<b>0</b>	<b>0</b>	<b>0</b>	<b>10 450</b>	<b>0</b>	<b>0</b>	<b>144</b>	<b>0</b>	<b>2 159 409</b>
761	Produits de participations	0	2 105 357	0	0	0	0	0	0	0	0	0	2 105 357
764	Revenus valeurs mobilières de placement	4	0	0	0	0	0	0	0	0	0	0	4
7688	Autres	0	43 455	0	0	0	0	10 450	0	0	144	0	54 049
<b>77</b>	<b>Produits exceptionnels</b>	<b>363 911</b>	<b>599 091</b>	<b>25 214</b>	<b>26 205</b>	<b>51 603</b>	<b>3 200</b>	<b>0</b>	<b>2 716 659</b>	<b>6 093</b>	<b>38 366 398</b>	<b>0</b>	<b>42 158 375</b>
7711	Dédits et pénalités perçus	0	17 778	0	3 283	0	3 200	0	0	0	5 250	0	29 512
7713	Libéralités reçues	0	0	0	0	50 000	0	0	0	0	0	0	50 000
7714	Recouvert créances admises en non valeur	797	0	0	0	0	0	0	0	0	0	0	797
7718	Autres produits except. opérat° gestion	9 541	158	0	0	0	0	0	0	0	3 562	0	13 261
773	Mandats annulés (exercices antérieurs)	341 505	0	25 214	0	0	0	0	2 716 659	0	11 527	0	3 094 906
775	Produits des cessions d'immobilisations	1 500	41 078	0	0	0	0	0	0	0	17 499 595	0	17 542 173
7788	Produits exceptionnels divers	10 568	540 077	0	22 922	1 603	0	0	0	6 093	20 846 463	0	21 427 727
<b>78</b>	<b>Reprise sur amortissements et provisions</b>	<b>0</b>	<b>0</b>	<b>0</b>	<b>0</b>	<b>0</b>	<b>0</b>	<b>0</b>	<b>0</b>	<b>315 990</b>	<b>0</b>	<b>0</b>	<b>315 990</b>
7815	Rep. prov. charges fonctionnt courant	0	0	0	0	0	0	0	0	315 990	0	0	315 990
<i>Recettes d'ordre</i>		<i>173 323</i>	<i>0</i>	<i>0</i>	<i>0</i>	<i>0</i>	<i>0</i>	<i>0</i>	<i>0</i>	<i>0</i>	<i>370</i>	<i>0</i>	<i>173 693</i>
<b>042</b>	<b>Opérat° ordre transfert entre sections</b>	<b>173 323</b>	<b>0</b>	<b>0</b>	<b>0</b>	<b>0</b>	<b>0</b>	<b>0</b>	<b>0</b>	<b>0</b>	<b>370</b>	<b>0</b>	<b>173 693</b>

STRASBOURG VILLE - STRASBOURG VILLE - CA - 2022

Art. (1)	Libellé	01 Opérations non ventilables	0 Services généraux administrat° publiques	1 Sécurité et salubrité publiques	2 Enseignement - Formation	3 Culture	4 Sport et jeunesse	5 Interventions sociales et santé	6 Famille	7 Logement	8 Aménagt et services urbains, environnemt	9 Action économique	TOTAL
7621	Prod. Immo. fin. - encaissées à échéance	1 500	0	0	0	0	0	0	0	0	0	0	1 500
7761	Diff / réal (+) transférées en invest.	0	0	0	0	0	0	0	0	0	370	0	370
777	Quote-part subv invest transf cpte résul	167 892	0	0	0	0	0	0	0	0	0	0	167 892
7788	Produits exceptionnels divers	3 931	0	0	0	0	0	0	0	0	0	0	3 931
<b>043</b>	<b>Opérat° ordre intérieur de la section</b>	0	0	0	0	0	0	0	0	0	0	0	0
002	Excédent de fonctionnement reporté	10 609 654	0	0	0	0	0	0	0	0	0	0	10 609 654

(1)Le croisement par nature est fait au niveau de chacun des articles budgétaires.

<b>IV – ANNEXES</b>	<b>IV</b>
<b>ELEMENTS DU BILAN</b>	
<b>PRESENTATION CROISEE PAR FONCTION (1) – DETAIL FONCTIONNEMENT</b>	<b>A1.1</b>

### FONCTION 0 – Services généraux des administrations publiques locales

(2)	Libellé	01 Opérations non ventilables	02 Administration générale	03 Justice	04 Coopérat° décentralisée, act° européen.	05 Plan de relance (crise sanitaire)	Total
<b>DEPENSES</b>		<b>54 590 039,40</b>	<b>241 659 560,04</b>	<b>0,00</b>	<b>1 668 240,68</b>	<b>0,00</b>	<b>297 917 840,12</b>
Réalizations		54 590 039,40	241 659 560,04	0,00	1 668 240,68	0,00	297 917 840,12
<b>002</b>	<b>Résultat de fonctionnement reporté</b>	<b>0,00</b>	<b>0,00</b>	<b>0,00</b>	<b>0,00</b>	<b>0,00</b>	<b>0,00</b>
<b>011</b>	<b>Charges à caractère général</b>	<b>11 798 419,91</b>	<b>33 304 311,40</b>	<b>0,00</b>	<b>1 125 258,52</b>	<b>0,00</b>	<b>46 227 989,83</b>
60611	Eau et assainissement	0,00	1 179 791,88	0,00	0,00	0,00	1 179 791,88
60612	Energie - Electricité	0,00	5 049 191,94	0,00	0,00	0,00	5 049 191,94
60613	Chauffage urbain	0,00	10 720 711,97	0,00	0,00	0,00	10 720 711,97
60621	Combustibles	0,00	360 553,85	0,00	0,00	0,00	360 553,85
60623	Alimentation	0,00	13 371,77	0,00	111,09	0,00	13 482,86
60628	Autres fournitures non stockées	0,00	104,16	0,00	0,00	0,00	104,16
60631	Fournitures d'entretien	0,00	7 081,52	0,00	129,20	0,00	7 210,72
60632	Fournitures de petit équipement	0,00	47 751,99	0,00	1 518,27	0,00	49 270,26
60633	Fournitures de voirie	0,00	48 313,67	0,00	0,00	0,00	48 313,67
60636	Vêtements de travail	0,00	31 921,37	0,00	0,00	0,00	31 921,37
6064	Fournitures administratives	0,00	26 472,73	0,00	0,00	0,00	26 472,73
6065	Livres, disques, ... (médiathèque)	0,00	1 686,50	0,00	87,56	0,00	1 774,06
6068	Autres matières et fournitures	0,00	55 854,51	0,00	2 289,83	0,00	58 144,34
611	Contrats de prestations de services	0,00	242 418,17	0,00	0,00	0,00	242 418,17
6132	Locations immobilières	0,00	1 090 084,47	0,00	6 553,87	0,00	1 096 638,34
6135	Locations mobilières	0,00	116 871,73	0,00	31 133,08	0,00	148 004,81
614	Charges locatives et de copropriété	0,00	116 159,58	0,00	580,32	0,00	116 739,90
61521	Entretien terrains	0,00	205 891,75	0,00	19 488,96	0,00	225 380,71
615221	Entretien, réparations bâtiments publics	0,00	778 890,90	0,00	270,83	0,00	779 161,73
615228	Entretien, réparations autres bâtiments	0,00	0,00	0,00	4 778,40	0,00	4 778,40
615231	Entretien, réparations voiries	0,00	114 313,08	0,00	0,00	0,00	114 313,08
61551	Entretien matériel roulant	0,00	104 283,67	0,00	0,00	0,00	104 283,67
61558	Entretien autres biens mobiliers	0,00	66 869,49	0,00	0,00	0,00	66 869,49
6156	Maintenance	0,00	688 306,70	0,00	0,00	0,00	688 306,70
6161	Multirisques	0,00	717 993,47	0,00	0,00	0,00	717 993,47
617	Etudes et recherches	0,00	28 534,70	0,00	0,00	0,00	28 534,70
6182	Documentation générale et technique	0,00	65,34	0,00	150,00	0,00	215,34
6185	Frais de colloques et de séminaires	0,00	35 123,00	0,00	0,00	0,00	35 123,00
6226	Honoraires	4 788,00	710 513,42	0,00	213 799,94	0,00	929 101,36
6227	Frais d'actes et de contentieux	0,00	109 247,48	0,00	0,00	0,00	109 247,48
6228	Divers	0,00	454 925,19	0,00	9 044,40	0,00	463 969,59
6231	Annonces et insertions	0,00	221 814,61	0,00	34 425,72	0,00	256 240,33
6232	Fêtes et cérémonies	0,00	1 747,00	0,00	0,00	0,00	1 747,00
6236	Catalogues et imprimés	0,00	54 441,94	0,00	19 310,41	0,00	73 752,35
6237	Publications	0,00	198 752,97	0,00	0,00	0,00	198 752,97

## STRASBOURG VILLE - STRASBOURG VILLE - CA - 2022

(2)	Libellé	01 Opérations non ventilables	02 Administration générale	03 Justice	04 Coopérat° décentralisée, act° européen.	05 Plan de relance (crise sanitaire)	Total
6238	Divers	0,00	288,00	0,00	0,00	0,00	288,00
6247	Transports collectifs	0,00	5 370,80	0,00	0,00	0,00	5 370,80
6251	Voyages et déplacements	0,00	-14 212,30	0,00	1 970,43	0,00	-12 241,87
6256	Missions	0,00	0,00	0,00	4 129,42	0,00	4 129,42
6257	Réceptions	0,00	312 463,93	0,00	784 964,45	0,00	1 097 428,38
6262	Frais de télécommunications	0,00	0,00	0,00	50,19	0,00	50,19
627	Services bancaires et assimilés	72 344,05	83,58	0,00	0,00	0,00	72 427,63
6281	Concours divers (cotisations)	0,00	372 596,73	0,00	0,00	0,00	372 596,73
6282	Frais de gardiennage (églises, forêts, .	0,00	4 478 305,62	0,00	0,00	0,00	4 478 305,62
6283	Frais de nettoyage des locaux	0,00	1 381 195,40	0,00	339,65	0,00	1 381 535,05
62876	Remb. frais à un GFP de rattachement	11 721 287,86	0,00	0,00	0,00	0,00	11 721 287,86
62878	Remb. frais à d'autres organismes	0,00	305 724,94	0,00	0,00	0,00	305 724,94
6288	Autres services extérieurs	0,00	342 232,25	0,00	-9 867,50	0,00	332 364,75
63512	Taxes foncières	0,00	2 492 799,69	0,00	0,00	0,00	2 492 799,69
63513	Autres impôts locaux	0,00	1 975,88	0,00	0,00	0,00	1 975,88
637	Autres impôts, taxes (autres organismes)	0,00	25 430,36	0,00	0,00	0,00	25 430,36
<b>012</b>	<b>Charges de personnel, frais assimilés</b>	<b>0,00</b>	<b>205 684 250,04</b>	<b>0,00</b>	<b>0,00</b>	<b>0,00</b>	<b>205 684 250,04</b>
6216	Personnel affecté par GFP de rattachement	0,00	203 908 618,60	0,00	0,00	0,00	203 908 618,60
6331	Versement mobilité	0,00	9 067,00	0,00	0,00	0,00	9 067,00
6332	Cotisations versées au F.N.A.L.	0,00	2 293,00	0,00	0,00	0,00	2 293,00
6336	Cotisations CNFPT et CDGFPT	0,00	4 325,00	0,00	0,00	0,00	4 325,00
64131	Rémunérations non tit.	0,00	508 025,54	0,00	0,00	0,00	508 025,54
64134	Personnel non tit. - Indemnité inflat°	0,00	200,00	0,00	0,00	0,00	200,00
64138	Autres indemnités non tit.	0,00	2 359,05	0,00	0,00	0,00	2 359,05
6451	Cotisations à l'U.R.S.S.A.F.	0,00	67 865,00	0,00	0,00	0,00	67 865,00
6453	Cotisations aux caisses de retraites	0,00	40 155,68	0,00	0,00	0,00	40 155,68
64731	Allocations chômage versées directement	0,00	12 511,85	0,00	0,00	0,00	12 511,85
6488	Autres charges	0,00	1 128 829,32	0,00	0,00	0,00	1 128 829,32
<b>014</b>	<b>Atténuations de produits</b>	<b>389 661,00</b>	<b>0,00</b>	<b>0,00</b>	<b>0,00</b>	<b>0,00</b>	<b>389 661,00</b>
73918	Autres reversements sur impôts locaux	20 634,00	0,00	0,00	0,00	0,00	20 634,00
739223	Fonds péréquation ress. com. et intercom	369 027,00	0,00	0,00	0,00	0,00	369 027,00
<b>042</b>	<b>Opérat° ordre transfert entre sections</b>	<b>20 647 415,70</b>	<b>41 078,00</b>	<b>0,00</b>	<b>0,00</b>	<b>0,00</b>	<b>20 688 493,70</b>
675	Valeurs comptables immobilisations cédée	1 500,00	0,00	0,00	0,00	0,00	1 500,00
6761	Différences sur réalisations (positives)	0,00	41 078,00	0,00	0,00	0,00	41 078,00
6811	Dot. amort. et prov. Immos incorporelles	20 298 674,67	0,00	0,00	0,00	0,00	20 298 674,67
6812	Dot. amort. et prov. Charges à répartir	347 241,03	0,00	0,00	0,00	0,00	347 241,03
<b>043</b>	<b>Opérat° ordre intérieur de la section</b>	<b>0,00</b>	<b>0,00</b>	<b>0,00</b>	<b>0,00</b>	<b>0,00</b>	<b>0,00</b>
<b>65</b>	<b>Autres charges de gestion courante</b>	<b>184 151,94</b>	<b>2 226 509,71</b>	<b>0,00</b>	<b>509 732,16</b>	<b>0,00</b>	<b>2 920 393,81</b>
6518	Autres	0,00	13 573,40	0,00	3 725,88	0,00	17 299,28
6531	Indemnités	0,00	1 145 770,44	0,00	0,00	0,00	1 145 770,44
6532	Frais de mission	0,00	57 036,57	0,00	2 523,52	0,00	59 560,09
6533	Cotisations de retraite	0,00	81 086,64	0,00	0,00	0,00	81 086,64
6534	Cotis. de sécurité sociale - part patron	0,00	161 689,00	0,00	0,00	0,00	161 689,00
6535	Formation	0,00	38 824,46	0,00	0,00	0,00	38 824,46
65372	Cotis. fonds financt alloc. fin mandat	0,00	2 324,02	0,00	0,00	0,00	2 324,02
6541	Créances admises en non-valeur	77 721,55	0,00	0,00	0,00	0,00	77 721,55
6542	Créances éteintes	66 430,39	0,00	0,00	0,00	0,00	66 430,39
6558	Autres contributions obligatoires	0,00	87 968,00	0,00	0,00	0,00	87 968,00



STRASBOURG VILLE - STRASBOURG VILLE - CA - 2022

(2)	Libellé	01 Opérations non ventilables	02 Administration générale	03 Justice	04 Coopérat° décentralisée, act° européen.	05 Plan de relance (crise sanitaire)	Total
65731	Subv. fonct. Etat	0,00	0,00	0,00	25 000,00	0,00	25 000,00
65737	Autres établissements publics locaux	40 000,00	0,00	0,00	0,00	0,00	40 000,00
6574	Subv. fonct. Associat°, personnes privée	0,00	633 235,00	0,00	478 482,76	0,00	1 111 717,76
65888	Autres	0,00	5 002,18	0,00	0,00	0,00	5 002,18
<b>656</b>	<b>Frais fonctionnement des groupes d'élus</b>	<b>0,00</b>	<b>260 490,33</b>	<b>0,00</b>	<b>0,00</b>	<b>0,00</b>	<b>260 490,33</b>
6561	Frais de personnel	0,00	260 490,33	0,00	0,00	0,00	260 490,33
<b>66</b>	<b>Charges financières</b>	<b>2 429 845,35</b>	<b>0,00</b>	<b>0,00</b>	<b>0,00</b>	<b>0,00</b>	<b>2 429 845,35</b>
66111	Intérêts réglés à l'échéance	2 358 030,75	0,00	0,00	0,00	0,00	2 358 030,75
66112	Intérêts - Rattachement des ICNE	66 017,44	0,00	0,00	0,00	0,00	66 017,44
6615	Intérêts comptes courants et de dépôts	5 797,16	0,00	0,00	0,00	0,00	5 797,16
<b>67</b>	<b>Charges exceptionnelles</b>	<b>381 103,56</b>	<b>142 920,56</b>	<b>0,00</b>	<b>33 250,00</b>	<b>0,00</b>	<b>557 274,12</b>
6711	Intérêts moratoires, pénalités / marché	6 909,05	0,00	0,00	0,00	0,00	6 909,05
6713	Secours et dots	0,00	32 538,95	0,00	0,00	0,00	32 538,95
6714	Bourses et prix	0,00	0,00	0,00	33 250,00	0,00	33 250,00
6718	Autres charges exceptionnelles gestion	420,00	0,00	0,00	0,00	0,00	420,00
673	Titres annulés (sur exercices antérieurs	373 338,51	1 395,00	0,00	0,00	0,00	374 733,51
6748	Autres subventions exceptionnelles	220,00	97 142,67	0,00	0,00	0,00	97 362,67
678	Autres charges exceptionnelles	216,00	11 843,94	0,00	0,00	0,00	12 059,94
<b>68</b>	<b>Dot. aux amortissements et provisions</b>	<b>18 759 441,94</b>	<b>0,00</b>	<b>0,00</b>	<b>0,00</b>	<b>0,00</b>	<b>18 759 441,94</b>
6815	Dot. prov. pour risques fonct. courant	18 600 000,00	0,00	0,00	0,00	0,00	18 600 000,00
6817	Dot. prov. dépréc. actifs circulants	159 441,94	0,00	0,00	0,00	0,00	159 441,94
	<b>Restes à réaliser au 31/12</b>	<b>0,00</b>	<b>0,00</b>	<b>0,00</b>	<b>0,00</b>	<b>0,00</b>	<b>0,00</b>
	<b>RECETTES</b>	<b>344 416 138,43</b>	<b>6 962 735,18</b>	<b>0,00</b>	<b>12 050,21</b>	<b>0,00</b>	<b>351 390 923,82</b>
	<b>Réalisations</b>	<b>344 416 138,43</b>	<b>6 962 735,18</b>	<b>0,00</b>	<b>12 050,21</b>	<b>0,00</b>	<b>351 390 923,82</b>
<b>002</b>	<b>Résultat de fonctionnement reporté</b>	<b>10 609 654,25</b>	<b>0,00</b>	<b>0,00</b>	<b>0,00</b>	<b>0,00</b>	<b>10 609 654,25</b>
<b>013</b>	<b>Atténuations de charges</b>	<b>0,00</b>	<b>79 105,77</b>	<b>0,00</b>	<b>2 215,70</b>	<b>0,00</b>	<b>81 321,47</b>
6091	RRR obtenus sur matières premières	0,00	5 010,00	0,00	0,00	0,00	5 010,00
6096	RRR obtenus sur approv. non stocké	0,00	2 073,59	0,00	0,00	0,00	2 073,59
629	RRR obtenus / autres services extérieurs	0,00	0,00	0,00	2 215,70	0,00	2 215,70
6419	Remboursements rémunérations personnel	0,00	66 622,18	0,00	0,00	0,00	66 622,18
6459	Rembourst charges SS et prévoyance	0,00	5 400,00	0,00	0,00	0,00	5 400,00
<b>042</b>	<b>Opérat° ordre transfert entre sections</b>	<b>173 322,95</b>	<b>0,00</b>	<b>0,00</b>	<b>0,00</b>	<b>0,00</b>	<b>173 322,95</b>
7621	Prod. Immo. fin. - encaissées à échéance	1 500,00	0,00	0,00	0,00	0,00	1 500,00
777	Quote-part subv invest transf cpte résul	167 892,00	0,00	0,00	0,00	0,00	167 892,00
7788	Produits exceptionnels divers	3 930,95	0,00	0,00	0,00	0,00	3 930,95
<b>043</b>	<b>Opérat° ordre intérieur de la section</b>	<b>0,00</b>	<b>0,00</b>	<b>0,00</b>	<b>0,00</b>	<b>0,00</b>	<b>0,00</b>
<b>70</b>	<b>Produits des services, du domaine, vente</b>	<b>0,00</b>	<b>1 522 046,80</b>	<b>0,00</b>	<b>503,43</b>	<b>0,00</b>	<b>1 522 550,23</b>
70311	Concessions cimetières (produit net)	0,00	1 051 589,04	0,00	0,00	0,00	1 051 589,04
70321	Stationnement et location voie publique	0,00	0,00	0,00	503,43	0,00	503,43
7083	Locations diverses (autres qu'immeubles)	0,00	2 734,59	0,00	0,00	0,00	2 734,59
70846	Mise à dispo personnel GFP rattachement	0,00	462 957,97	0,00	0,00	0,00	462 957,97
70878	Remb. frais par d'autres redevables	0,00	4 057,20	0,00	0,00	0,00	4 057,20
7088	Produits activités annexes (abonnements)	0,00	708,00	0,00	0,00	0,00	708,00
<b>73</b>	<b>Impôts et taxes</b>	<b>273 111 377,39</b>	<b>0,00</b>	<b>0,00</b>	<b>0,00</b>	<b>0,00</b>	<b>273 111 377,39</b>
73111	Impôts directs locaux	189 203 751,00	0,00	0,00	0,00	0,00	189 203 751,00
7318	Autres impôts locaux ou assimilés	366 991,00	0,00	0,00	0,00	0,00	366 991,00

**STRASBOURG VILLE - STRASBOURG VILLE - CA - 2022**

(2)	Libellé	01 Opérations non ventilables	02 Administration générale	03 Justice	04 Coopérat° décentralisée, act° européen.	05 Plan de relance (crise sanitaire)	Total
73211	Attribution de compensation	60 117 452,00	0,00	0,00	0,00	0,00	60 117 452,00
73212	Dotation de solidarité communautaire	9 173 268,00	0,00	0,00	0,00	0,00	9 173 268,00
7343	Taxes sur les pylônes électriques	157 471,00	0,00	0,00	0,00	0,00	157 471,00
7363	Impôt sur les cercles et maisons de jeux	4 892,00	0,00	0,00	0,00	0,00	4 892,00
7381	Taxes additionnelles droits de mutation	14 087 552,39	0,00	0,00	0,00	0,00	14 087 552,39
<b>74</b>	<b>Dotations et participations</b>	<b>60 117 036,65</b>	<b>706 806,08</b>	<b>0,00</b>	<b>9 331,08</b>	<b>0,00</b>	<b>60 833 173,81</b>
7411	Dotation forfaitaire	24 826 239,00	0,00	0,00	0,00	0,00	24 826 239,00
74123	Dotation de solidarité urbaine	20 077 008,00	0,00	0,00	0,00	0,00	20 077 008,00
74127	Dotation nationale de péréquation	2 892 950,00	0,00	0,00	0,00	0,00	2 892 950,00
744	FCTVA	274 266,06	0,00	0,00	0,00	0,00	274 266,06
745	Dotation spéciale instituteurs	2 808,00	0,00	0,00	0,00	0,00	2 808,00
7461	DGD	1 899 962,00	0,00	0,00	0,00	0,00	1 899 962,00
74718	Autres participations Etat	-80 004,70	287 384,08	0,00	0,00	0,00	207 379,38
74751	Participat° GFP de rattachement	2 380 791,19	121 972,00	0,00	0,00	0,00	2 502 763,19
7478	Participat° Autres organismes	0,00	5 020,00	0,00	9 331,08	0,00	14 351,08
7481	Attrib./impôt/cercles et maisons de jeux	343 193,28	0,00	0,00	0,00	0,00	343 193,28
7482	Compens. perte taxe add. droits mutation	27 914,00	0,00	0,00	0,00	0,00	27 914,00
74834	Etat - Compens. exonérat° taxes foncière	6 996 425,00	0,00	0,00	0,00	0,00	6 996 425,00
74835	Etat - Compens. exonérat° taxe habitat°	395 480,00	0,00	0,00	0,00	0,00	395 480,00
7485	Dotation pour les titres sécurisés	0,00	292 430,00	0,00	0,00	0,00	292 430,00
7488	Autres attributions et participations	80 004,82	0,00	0,00	0,00	0,00	80 004,82
<b>75</b>	<b>Autres produits de gestion courante</b>	<b>40 832,00</b>	<b>1 906 873,32</b>	<b>0,00</b>	<b>0,00</b>	<b>0,00</b>	<b>1 947 705,32</b>
752	Revenus des immeubles	0,00	1 399 604,73	0,00	0,00	0,00	1 399 604,73
75814	Redevances sur l'énergie hydraulique	40 832,00	0,00	0,00	0,00	0,00	40 832,00
7588	Autres produits div. de gestion courante	0,00	507 268,59	0,00	0,00	0,00	507 268,59
<b>76</b>	<b>Produits financiers</b>	<b>3,90</b>	<b>2 148 811,82</b>	<b>0,00</b>	<b>0,00</b>	<b>0,00</b>	<b>2 148 815,72</b>
761	Produits de participations	0,00	2 105 356,67	0,00	0,00	0,00	2 105 356,67
764	Revenus valeurs mobilières de placement	3,90	0,00	0,00	0,00	0,00	3,90
7688	Autres	0,00	43 455,15	0,00	0,00	0,00	43 455,15
<b>77</b>	<b>Produits exceptionnels</b>	<b>363 911,29</b>	<b>599 091,39</b>	<b>0,00</b>	<b>0,00</b>	<b>0,00</b>	<b>963 002,68</b>
7711	Dédits et pénalités perçus	0,00	17 778,12	0,00	0,00	0,00	17 778,12
7714	Recouvr. créances admises en non valeur	796,72	0,00	0,00	0,00	0,00	796,72
7718	Autres produits except. opérat° gestion	9 540,99	157,84	0,00	0,00	0,00	9 698,83
773	Mandats annulés (exercices antérieurs)	341 505,34	0,00	0,00	0,00	0,00	341 505,34
775	Produits des cessions d'immobilisations	1 500,00	41 078,00	0,00	0,00	0,00	42 578,00
7788	Produits exceptionnels divers	10 568,24	540 077,43	0,00	0,00	0,00	550 645,67
<b>78</b>	<b>Reprise sur amortissements et provisions</b>	<b>0,00</b>	<b>0,00</b>	<b>0,00</b>	<b>0,00</b>	<b>0,00</b>	<b>0,00</b>
	<b>Restes à réaliser au 31/12</b>	<b>0,00</b>	<b>0,00</b>	<b>0,00</b>	<b>0,00</b>	<b>0,00</b>	<b>0,00</b>
	<b>SOLDE (3)</b>	<b>289 826 099,03</b>	<b>-234 696 824,86</b>	<b>0,00</b>	<b>-1 656 190,47</b>	<b>0,00</b>	<b>53 473 083,70</b>

(2)	Libellé	Sous-fonction 02						Sous-fonction 04		
		020 Administrat° générale collectivité	021 Assemblée locale	022 Administration générale de l'état	023 Information, communication, publicité	024 Fêtes et cérémonies	025 Aides aux assoc. (non classées ailleurs)	026 Cimetières et pompes funèbres	041 Subvention globale	048 Autres act° de coopérat° décentralisée
	<b>DEPENSES</b>	<b>239 354 489,67</b>	<b>0,00</b>	<b>295 031,42</b>	<b>1 228 079,83</b>	<b>246 980,86</b>	<b>233 255,84</b>	<b>301 722,42</b>	<b>412 728,58</b>	<b>1 255 512,10</b>

STRASBOURG VILLE - STRASBOURG VILLE - CA - 2022

(2)	Libellé	Sous-fonction 02							Sous-fonction 04	
		020 Administrat° générale collectivité	021 Assemblée locale	022 Administration générale de l'état	023 Information, communication, publicité	024 Fêtes et cérémonies	025 Aides aux assoc. (non classées ailleurs)	026 Cimetières et pompes funèbres	041 Subvention globale	048 Autres act° de coopérat° décentralisée
	<b>Réalisations</b>	<b>239 354 489,67</b>	<b>0,00</b>	<b>295 031,42</b>	<b>1 228 079,83</b>	<b>246 980,86</b>	<b>233 255,84</b>	<b>301 722,42</b>	<b>412 728,58</b>	<b>1 255 512,10</b>
<b>002</b>	<b>Résultat de fonctionnement reporté</b>	<b>0,00</b>	<b>0,00</b>	<b>0,00</b>	<b>0,00</b>	<b>0,00</b>	<b>0,00</b>	<b>0,00</b>	<b>0,00</b>	<b>0,00</b>
<b>011</b>	<b>Charges à caractère général</b>	<b>31 172 377,70</b>	<b>0,00</b>	<b>295 031,42</b>	<b>1 215 706,16</b>	<b>246 980,86</b>	<b>73 887,84</b>	<b>300 327,42</b>	<b>0,00</b>	<b>1 125 258,52</b>
60611	Eau et assainissement	1 179 791,88	0,00	0,00	0,00	0,00	0,00	0,00	0,00	0,00
60612	Energie - Electricité	5 049 191,94	0,00	0,00	0,00	0,00	0,00	0,00	0,00	0,00
60613	Chauffage urbain	10 720 711,97	0,00	0,00	0,00	0,00	0,00	0,00	0,00	0,00
60621	Combustibles	360 553,85	0,00	0,00	0,00	0,00	0,00	0,00	0,00	0,00
60623	Alimentation	6 545,26	0,00	241,98	0,00	6 765,41	54,01	-234,89	0,00	111,09
60628	Autres fournitures non stockées	104,16	0,00	0,00	0,00	0,00	0,00	0,00	0,00	0,00
60631	Fournitures d'entretien	1 414,26	0,00	2 303,74	0,00	0,00	0,00	3 363,52	0,00	129,20
60632	Fournitures de petit équipement	29 998,23	0,00	866,49	1 045,90	0,00	0,00	15 841,37	0,00	1 518,27
60633	Fournitures de voirie	48 313,67	0,00	0,00	0,00	0,00	0,00	0,00	0,00	0,00
60636	Vêtements de travail	31 921,37	0,00	0,00	0,00	0,00	0,00	0,00	0,00	0,00
6064	Fournitures administratives	617,46	0,00	25 855,27	0,00	0,00	0,00	0,00	0,00	0,00
6065	Livres, disques, ... (médiathèque)	1 686,50	0,00	0,00	0,00	0,00	0,00	0,00	0,00	87,56
6068	Autres matières et fournitures	14 994,89	0,00	21 163,68	0,00	905,75	0,00	18 790,19	0,00	2 289,83
611	Contrats de prestations de services	0,00	0,00	0,00	0,00	0,00	0,00	242 418,17	0,00	0,00
6132	Locations immobilières	1 008 035,39	0,00	43 740,62	0,00	0,00	38 308,46	0,00	0,00	6 553,87
6135	Locations mobilières	78 977,83	0,00	31 118,59	552,00	0,00	0,00	6 223,31	0,00	31 133,08
614	Charges locatives et de copropriété	114 880,59	0,00	1 278,99	0,00	0,00	0,00	0,00	0,00	580,32
61521	Entretien terrains	199 809,18	0,00	0,00	0,00	0,00	6 082,57	0,00	0,00	19 488,96
615221	Entretien, réparations bâtiments publics	777 549,94	0,00	1 508,74	0,00	0,00	0,00	-167,78	0,00	270,83
615228	Entretien, réparations autres bâtiments	0,00	0,00	0,00	0,00	0,00	0,00	0,00	0,00	4 778,40
615231	Entretien, réparations voiries	114 313,08	0,00	0,00	0,00	0,00	0,00	0,00	0,00	0,00
61551	Entretien matériel roulant	104 283,67	0,00	0,00	0,00	0,00	0,00	0,00	0,00	0,00
61558	Entretien autres biens mobiliers	0,00	0,00	66 419,49	0,00	450,00	0,00	0,00	0,00	0,00
6156	Maintenance	661 795,86	0,00	8 277,51	0,00	0,00	4 219,80	14 013,53	0,00	0,00
6161	Multirisques	717 993,47	0,00	0,00	0,00	0,00	0,00	0,00	0,00	0,00
617	Etudes et recherches	28 534,70	0,00	0,00	0,00	0,00	0,00	0,00	0,00	0,00
6182	Documentation générale et technique	65,34	0,00	0,00	0,00	0,00	0,00	0,00	0,00	150,00
6185	Frais de colloques et de séminaires	9 900,00	0,00	0,00	0,00	0,00	25 223,00	0,00	0,00	0,00
6226	Honoraires	209 596,97	0,00	4 440,00	482 337,34	14 139,11	0,00	0,00	0,00	213 799,94
6227	Frais d'actes et de contentieux	109 247,48	0,00	0,00	0,00	0,00	0,00	0,00	0,00	0,00
6228	Divers	434 311,19	0,00	20 614,00	0,00	0,00	0,00	0,00	0,00	9 044,40
6231	Annonces et insertions	323,85	0,00	0,00	221 490,76	0,00	0,00	0,00	0,00	34 425,72

## STRASBOURG VILLE - STRASBOURG VILLE - CA - 2022

(2)	Libellé	Sous-fonction 02						Sous-fonction 04		
		020 Administrat° générale collectivité	021 Assemblée locale	022 Administration générale de l'état	023 Information, communication, publicité	024 Fêtes et cérémonies	025 Aides aux assoc. (non classées ailleurs)	026 Cimetières et pompes funèbres	041 Subvention globale	048 Autres act° de coopérat° décentralisée
6232	Fêtes et cérémonies	1 747,00	0,00	0,00	0,00	0,00	0,00	0,00	0,00	0,00
6236	Catalogues et imprimés	21 358,98	0,00	0,00	33 082,96	0,00	0,00	0,00	0,00	19 310,41
6237	Publications	0,00	0,00	0,00	198 752,97	0,00	0,00	0,00	0,00	0,00
6238	Divers	288,00	0,00	0,00	0,00	0,00	0,00	0,00	0,00	0,00
6247	Transports collectifs	-2 307,00	0,00	7 677,80	0,00	0,00	0,00	0,00	0,00	0,00
6251	Voyages et déplacements	-14 212,30	0,00	0,00	0,00	0,00	0,00	0,00	0,00	1 970,43
6256	Missions	0,00	0,00	0,00	0,00	0,00	0,00	0,00	0,00	4 129,42
6257	Réceptions	28 860,92	0,00	57 707,68	1 790,74	224 104,59	0,00	0,00	0,00	784 964,45
6262	Frais de télécommunications	0,00	0,00	0,00	0,00	0,00	0,00	0,00	0,00	50,19
627	Services bancaires et assimilés	0,00	0,00	0,00	3,58	0,00	0,00	80,00	0,00	0,00
6281	Concours divers (cotisations)	372 596,73	0,00	0,00	0,00	0,00	0,00	0,00	0,00	0,00
6282	Frais de gardiennage (églises, forêts, .	4 478 305,62	0,00	0,00	0,00	0,00	0,00	0,00	0,00	0,00
6283	Frais de nettoyage des locaux	1 381 195,40	0,00	0,00	0,00	0,00	0,00	0,00	0,00	339,65
62876	Remb. frais à un GFP de rattachement	0,00	0,00	0,00	0,00	0,00	0,00	0,00	0,00	0,00
62878	Remb. frais à d'autres organismes	305 724,94	0,00	0,00	0,00	0,00	0,00	0,00	0,00	0,00
6288	Autres services extérieurs	63 149,50	0,00	1 816,84	276 649,91	616,00	0,00	0,00	0,00	-9 867,50
63512	Taxes foncières	2 492 799,69	0,00	0,00	0,00	0,00	0,00	0,00	0,00	0,00
63513	Autres impôts locaux	1 975,88	0,00	0,00	0,00	0,00	0,00	0,00	0,00	0,00
637	Autres impôts, taxes (autres organismes)	25 430,36	0,00	0,00	0,00	0,00	0,00	0,00	0,00	0,00
<b>012</b>	<b>Charges de personnel, frais assimilés</b>	<b>205 684 250,04</b>	<b>0,00</b>	<b>0,00</b>	<b>0,00</b>	<b>0,00</b>	<b>0,00</b>	<b>0,00</b>	<b>0,00</b>	<b>0,00</b>
6216	Personnel affecté par GFP de rattachement	203 908 618,60	0,00	0,00	0,00	0,00	0,00	0,00	0,00	0,00
6331	Versement mobilité	9 067,00	0,00	0,00	0,00	0,00	0,00	0,00	0,00	0,00
6332	Cotisations versées au F.N.A.L.	2 293,00	0,00	0,00	0,00	0,00	0,00	0,00	0,00	0,00
6336	Cotisations CNFPT et CDGFPT	4 325,00	0,00	0,00	0,00	0,00	0,00	0,00	0,00	0,00
64131	Rémunérations non tit.	508 025,54	0,00	0,00	0,00	0,00	0,00	0,00	0,00	0,00
64134	Personnel non tit. - Indemnité inflat°	200,00	0,00	0,00	0,00	0,00	0,00	0,00	0,00	0,00
64138	Autres indemnités non tit.	2 359,05	0,00	0,00	0,00	0,00	0,00	0,00	0,00	0,00
6451	Cotisations à l'U.R.S.S.A.F.	67 865,00	0,00	0,00	0,00	0,00	0,00	0,00	0,00	0,00
6453	Cotisations aux caisses de retraites	40 155,68	0,00	0,00	0,00	0,00	0,00	0,00	0,00	0,00
64731	Allocations chômage versées directement	12 511,85	0,00	0,00	0,00	0,00	0,00	0,00	0,00	0,00
6488	Autres charges	1 128 829,32	0,00	0,00	0,00	0,00	0,00	0,00	0,00	0,00
<b>014</b>	<b>Atténuations de produits</b>	<b>0,00</b>	<b>0,00</b>	<b>0,00</b>	<b>0,00</b>	<b>0,00</b>	<b>0,00</b>	<b>0,00</b>	<b>0,00</b>	<b>0,00</b>
73918	Autres reversements sur impôts locaux	0,00	0,00	0,00	0,00	0,00	0,00	0,00	0,00	0,00

## STRASBOURG VILLE - STRASBOURG VILLE - CA - 2022

(2)	Libellé	Sous-fonction 02							Sous-fonction 04	
		020 Administrat° générale collectivité	021 Assemblée locale	022 Administration générale de l'état	023 Information, communication, publicité	024 Fêtes et cérémonies	025 Aides aux assoc. (non classées ailleurs)	026 Cimetières et pompes funèbres	041 Subvention globale	048 Autres act° de coopérat° décentralisée
739223	Fonds péréquation ress. com. et intercom	0,00	0,00	0,00	0,00	0,00	0,00	0,00	0,00	0,00
<b>042</b>	<b>Opérat° ordre transfert entre sections</b>	<b>41 078,00</b>	<b>0,00</b>	<b>0,00</b>	<b>0,00</b>	<b>0,00</b>	<b>0,00</b>	<b>0,00</b>	<b>0,00</b>	<b>0,00</b>
675	Valeurs comptables immobilisations cédée	0,00	0,00	0,00	0,00	0,00	0,00	0,00	0,00	0,00
6761	Différences sur réalisations (positives)	41 078,00	0,00	0,00	0,00	0,00	0,00	0,00	0,00	0,00
6811	Dot. amort. et prov. Immos incorporelles	0,00	0,00	0,00	0,00	0,00	0,00	0,00	0,00	0,00
6812	Dot. amort. et prov. Charges à répartir	0,00	0,00	0,00	0,00	0,00	0,00	0,00	0,00	0,00
<b>043</b>	<b>Opérat° ordre intérieur de la section</b>	<b>0,00</b>	<b>0,00</b>	<b>0,00</b>	<b>0,00</b>	<b>0,00</b>	<b>0,00</b>	<b>0,00</b>	<b>0,00</b>	<b>0,00</b>
<b>65</b>	<b>Autres charges de gestion courante</b>	<b>2 054 768,04</b>	<b>0,00</b>	<b>0,00</b>	<b>12 373,67</b>	<b>0,00</b>	<b>159 368,00</b>	<b>0,00</b>	<b>412 728,58</b>	<b>97 003,58</b>
6518	Autres	1 199,73	0,00	0,00	12 373,67	0,00	0,00	0,00	0,00	3 725,88
6531	Indemnités	1 145 770,44	0,00	0,00	0,00	0,00	0,00	0,00	0,00	0,00
6532	Frais de mission	57 036,57	0,00	0,00	0,00	0,00	0,00	0,00	0,00	2 523,52
6533	Cotisations de retraite	81 086,64	0,00	0,00	0,00	0,00	0,00	0,00	0,00	0,00
6534	Cotis. de sécurité sociale - part patron	161 689,00	0,00	0,00	0,00	0,00	0,00	0,00	0,00	0,00
6535	Formation	38 824,46	0,00	0,00	0,00	0,00	0,00	0,00	0,00	0,00
65372	Cotis. fonds financt alloc. fin mandat	2 324,02	0,00	0,00	0,00	0,00	0,00	0,00	0,00	0,00
6541	Créances admises en non-valeur	0,00	0,00	0,00	0,00	0,00	0,00	0,00	0,00	0,00
6542	Créances éteintes	0,00	0,00	0,00	0,00	0,00	0,00	0,00	0,00	0,00
6558	Autres contributions obligatoires	0,00	0,00	0,00	0,00	0,00	87 968,00	0,00	0,00	0,00
65731	Subv. fonct. Etat	0,00	0,00	0,00	0,00	0,00	0,00	0,00	25 000,00	0,00
65737	Autres établissements publics locaux	0,00	0,00	0,00	0,00	0,00	0,00	0,00	0,00	0,00
6574	Subv. fonct. Associat°, personnes privée	561 835,00	0,00	0,00	0,00	0,00	71 400,00	0,00	387 728,58	90 754,18
65888	Autres	5 002,18	0,00	0,00	0,00	0,00	0,00	0,00	0,00	0,00
<b>656</b>	<b>Frais fonctionnement des groupes d'élus</b>	<b>260 490,33</b>	<b>0,00</b>	<b>0,00</b>	<b>0,00</b>	<b>0,00</b>	<b>0,00</b>	<b>0,00</b>	<b>0,00</b>	<b>0,00</b>
6561	Frais de personnel	260 490,33	0,00	0,00	0,00	0,00	0,00	0,00	0,00	0,00
<b>66</b>	<b>Charges financières</b>	<b>0,00</b>	<b>0,00</b>	<b>0,00</b>	<b>0,00</b>	<b>0,00</b>	<b>0,00</b>	<b>0,00</b>	<b>0,00</b>	<b>0,00</b>
66111	Intérêts réglés à l'échéance	0,00	0,00	0,00	0,00	0,00	0,00	0,00	0,00	0,00
66112	Intérêts - Rattachement des ICNE	0,00	0,00	0,00	0,00	0,00	0,00	0,00	0,00	0,00
6615	Intérêts comptes courants et de dépôts	0,00	0,00	0,00	0,00	0,00	0,00	0,00	0,00	0,00

## STRASBOURG VILLE - STRASBOURG VILLE - CA - 2022

(2)	Libellé	Sous-fonction 02						Sous-fonction 04		
		020 Administrat° générale collectivité	021 Assemblée locale	022 Administration générale de l'état	023 Information, communication, publicité	024 Fêtes et cérémonies	025 Aides aux assoc. (non classées ailleurs)	026 Cimetières et pompes funèbres	041 Subvention globale	048 Autres act° de coopérat° décentralisée
<b>67</b>	<b>Charges exceptionnelles</b>	<b>141 525,56</b>	<b>0,00</b>	<b>0,00</b>	<b>0,00</b>	<b>0,00</b>	<b>0,00</b>	<b>1 395,00</b>	<b>0,00</b>	<b>33 250,00</b>
6711	Intérêts moratoires, pénalités / marché	0,00	0,00	0,00	0,00	0,00	0,00	0,00	0,00	0,00
6713	Secours et dots	32 538,95	0,00	0,00	0,00	0,00	0,00	0,00	0,00	0,00
6714	Bourses et prix	0,00	0,00	0,00	0,00	0,00	0,00	0,00	0,00	33 250,00
6718	Autres charges exceptionnelles gestion	0,00	0,00	0,00	0,00	0,00	0,00	0,00	0,00	0,00
673	Titres annulés (sur exercices antérieurs	0,00	0,00	0,00	0,00	0,00	0,00	1 395,00	0,00	0,00
6748	Autres subventions exceptionnelles	97 142,67	0,00	0,00	0,00	0,00	0,00	0,00	0,00	0,00
678	Autres charges exceptionnelles	11 843,94	0,00	0,00	0,00	0,00	0,00	0,00	0,00	0,00
<b>68</b>	<b>Dot. aux amortissements et provisions</b>	<b>0,00</b>	<b>0,00</b>	<b>0,00</b>	<b>0,00</b>	<b>0,00</b>	<b>0,00</b>	<b>0,00</b>	<b>0,00</b>	<b>0,00</b>
6815	Dot. prov. pour risques fonct. courant	0,00	0,00	0,00	0,00	0,00	0,00	0,00	0,00	0,00
6817	Dot. prov. dépréc. actifs circulants	0,00	0,00	0,00	0,00	0,00	0,00	0,00	0,00	0,00
<b>Restes à réaliser au 31/12</b>		<b>0,00</b>	<b>0,00</b>	<b>0,00</b>	<b>0,00</b>	<b>0,00</b>	<b>0,00</b>	<b>0,00</b>	<b>0,00</b>	<b>0,00</b>
<b>RECETTES</b>		<b>5 339 848,32</b>	<b>0,00</b>	<b>569 189,08</b>	<b>708,00</b>	<b>0,00</b>	<b>0,00</b>	<b>1 052 989,78</b>	<b>0,00</b>	<b>12 050,21</b>
<b>Réalisations</b>		<b>5 339 848,32</b>	<b>0,00</b>	<b>569 189,08</b>	<b>708,00</b>	<b>0,00</b>	<b>0,00</b>	<b>1 052 989,78</b>	<b>0,00</b>	<b>12 050,21</b>
<b>002</b>	<b>Résultat de fonctionnement reporté</b>	<b>0,00</b>	<b>0,00</b>	<b>0,00</b>	<b>0,00</b>	<b>0,00</b>	<b>0,00</b>	<b>0,00</b>	<b>0,00</b>	<b>0,00</b>
<b>013</b>	<b>Atténuations de charges</b>	<b>79 105,77</b>	<b>0,00</b>	<b>0,00</b>	<b>0,00</b>	<b>0,00</b>	<b>0,00</b>	<b>0,00</b>	<b>0,00</b>	<b>2 215,70</b>
6091	RRR obtenus sur matières premières	5 010,00	0,00	0,00	0,00	0,00	0,00	0,00	0,00	0,00
6096	RRR obtenus sur approv. non stocké	2 073,59	0,00	0,00	0,00	0,00	0,00	0,00	0,00	0,00
629	RRR obtenus / autres services extérieurs	0,00	0,00	0,00	0,00	0,00	0,00	0,00	0,00	2 215,70
6419	Remboursements rémunérations personnel	66 622,18	0,00	0,00	0,00	0,00	0,00	0,00	0,00	0,00
6459	Rembourst charges SS et prévoyance	5 400,00	0,00	0,00	0,00	0,00	0,00	0,00	0,00	0,00
<b>042</b>	<b>Opérat° ordre transfert entre sections</b>	<b>0,00</b>	<b>0,00</b>	<b>0,00</b>	<b>0,00</b>	<b>0,00</b>	<b>0,00</b>	<b>0,00</b>	<b>0,00</b>	<b>0,00</b>
7621	Prod. Immo. fin. - encaissées à échéance	0,00	0,00	0,00	0,00	0,00	0,00	0,00	0,00	0,00
777	Quote-part subv invest transf cpte résul	0,00	0,00	0,00	0,00	0,00	0,00	0,00	0,00	0,00
7788	Produits exceptionnels divers	0,00	0,00	0,00	0,00	0,00	0,00	0,00	0,00	0,00
<b>043</b>	<b>Opérat° ordre intérieur de la section</b>	<b>0,00</b>	<b>0,00</b>	<b>0,00</b>	<b>0,00</b>	<b>0,00</b>	<b>0,00</b>	<b>0,00</b>	<b>0,00</b>	<b>0,00</b>
<b>70</b>	<b>Produits des services, du domaine, vente</b>	<b>469 749,76</b>	<b>0,00</b>	<b>0,00</b>	<b>708,00</b>	<b>0,00</b>	<b>0,00</b>	<b>1 051 589,04</b>	<b>0,00</b>	<b>503,43</b>

## STRASBOURG VILLE - STRASBOURG VILLE - CA - 2022

(2)	Libellé	Sous-fonction 02						Sous-fonction 04		
		020 Administrat° générale collectivité	021 Assemblée locale	022 Administration générale de l'état	023 Information, communication, publicité	024 Fêtes et cérémonies	025 Aides aux assoc. (non classées ailleurs)	026 Cimetières et pompes funèbres	041 Subvention globale	048 Autres act° de coopérat° décentralisée
70311	Concessions cimetières (produit net)	0,00	0,00	0,00	0,00	0,00	0,00	1 051 589,04	0,00	0,00
70321	Stationnement et location voie publique	0,00	0,00	0,00	0,00	0,00	0,00	0,00	0,00	503,43
7083	Locations diverses (autres qu'immeubles)	2 734,59	0,00	0,00	0,00	0,00	0,00	0,00	0,00	0,00
70846	Mise à dispo personnel GFP rattachement	462 957,97	0,00	0,00	0,00	0,00	0,00	0,00	0,00	0,00
70878	Remb. frais par d'autres redevables	4 057,20	0,00	0,00	0,00	0,00	0,00	0,00	0,00	0,00
7088	Produits activités annexes (abonnements)	0,00	0,00	0,00	708,00	0,00	0,00	0,00	0,00	0,00
<b>73</b>	<b>Impôts et taxes</b>	<b>0,00</b>	<b>0,00</b>	<b>0,00</b>	<b>0,00</b>	<b>0,00</b>	<b>0,00</b>	<b>0,00</b>	<b>0,00</b>	<b>0,00</b>
73111	Impôts directs locaux	0,00	0,00	0,00	0,00	0,00	0,00	0,00	0,00	0,00
7318	Autres impôts locaux ou assimilés	0,00	0,00	0,00	0,00	0,00	0,00	0,00	0,00	0,00
73211	Attribution de compensation	0,00	0,00	0,00	0,00	0,00	0,00	0,00	0,00	0,00
73212	Dotation de solidarité communautaire	0,00	0,00	0,00	0,00	0,00	0,00	0,00	0,00	0,00
7343	Taxes sur les pylônes électriques	0,00	0,00	0,00	0,00	0,00	0,00	0,00	0,00	0,00
7363	Impôt sur les cercles et maisons de jeux	0,00	0,00	0,00	0,00	0,00	0,00	0,00	0,00	0,00
7381	Taxes additionnelles droits de mutation	0,00	0,00	0,00	0,00	0,00	0,00	0,00	0,00	0,00
<b>74</b>	<b>Dotations et participations</b>	<b>137 617,00</b>	<b>0,00</b>	<b>569 189,08</b>	<b>0,00</b>	<b>0,00</b>	<b>0,00</b>	<b>0,00</b>	<b>0,00</b>	<b>9 331,08</b>
7411	Dotation forfaitaire	0,00	0,00	0,00	0,00	0,00	0,00	0,00	0,00	0,00
74123	Dotation de solidarité urbaine	0,00	0,00	0,00	0,00	0,00	0,00	0,00	0,00	0,00
74127	Dotation nationale de péréquation	0,00	0,00	0,00	0,00	0,00	0,00	0,00	0,00	0,00
744	FCTVA	0,00	0,00	0,00	0,00	0,00	0,00	0,00	0,00	0,00
745	Dotation spéciale instituteurs	0,00	0,00	0,00	0,00	0,00	0,00	0,00	0,00	0,00
7461	DGD	0,00	0,00	0,00	0,00	0,00	0,00	0,00	0,00	0,00
74718	Autres participations Etat	10 625,00	0,00	276 759,08	0,00	0,00	0,00	0,00	0,00	0,00
74751	Participat° GFP de rattachement	121 972,00	0,00	0,00	0,00	0,00	0,00	0,00	0,00	0,00
7478	Participat° Autres organismes	5 020,00	0,00	0,00	0,00	0,00	0,00	0,00	0,00	9 331,08
7481	Attrib./impôt/cercles et maisons de jeux	0,00	0,00	0,00	0,00	0,00	0,00	0,00	0,00	0,00
7482	Compens. perte taxe add. droits mutation	0,00	0,00	0,00	0,00	0,00	0,00	0,00	0,00	0,00
74834	Etat - Compens. exonérat° taxes foncière	0,00	0,00	0,00	0,00	0,00	0,00	0,00	0,00	0,00
74835	Etat - Compens. exonérat° taxe habitat°	0,00	0,00	0,00	0,00	0,00	0,00	0,00	0,00	0,00

STRASBOURG VILLE - STRASBOURG VILLE - CA - 2022

(2)	Libellé	Sous-fonction 02							Sous-fonction 04	
		020 Administrat° générale collectivité	021 Assemblée locale	022 Administration générale de l'état	023 Information, communication, publicité	024 Fêtes et cérémonies	025 Aides aux assoc. (non classées ailleurs)	026 Cimetières et pompes funèbres	041 Subvention globale	048 Autres act° de coopérat° décentralisée
7485	Dotation pour les titres sécurisés	0,00	0,00	292 430,00	0,00	0,00	0,00	0,00	0,00	0,00
7488	Autres attributions et participations	0,00	0,00	0,00	0,00	0,00	0,00	0,00	0,00	0,00
<b>75</b>	<b>Autres produits de gestion courante</b>	<b>1 905 630,42</b>	<b>0,00</b>	<b>0,00</b>	<b>0,00</b>	<b>0,00</b>	<b>0,00</b>	<b>1 242,90</b>	<b>0,00</b>	<b>0,00</b>
752	Revenus des immeubles	1 399 604,73	0,00	0,00	0,00	0,00	0,00	0,00	0,00	0,00
75814	Redevances sur l'énergie hydraulique	0,00	0,00	0,00	0,00	0,00	0,00	0,00	0,00	0,00
7588	Autres produits div. de gestion courante	506 025,69	0,00	0,00	0,00	0,00	0,00	1 242,90	0,00	0,00
<b>76</b>	<b>Produits financiers</b>	<b>2 148 811,82</b>	<b>0,00</b>	<b>0,00</b>	<b>0,00</b>	<b>0,00</b>	<b>0,00</b>	<b>0,00</b>	<b>0,00</b>	<b>0,00</b>
761	Produits de participations	2 105 356,67	0,00	0,00	0,00	0,00	0,00	0,00	0,00	0,00
764	Revenus valeurs mobilières de placement	0,00	0,00	0,00	0,00	0,00	0,00	0,00	0,00	0,00
7688	Autres	43 455,15	0,00	0,00	0,00	0,00	0,00	0,00	0,00	0,00
<b>77</b>	<b>Produits exceptionnels</b>	<b>598 933,55</b>	<b>0,00</b>	<b>0,00</b>	<b>0,00</b>	<b>0,00</b>	<b>0,00</b>	<b>157,84</b>	<b>0,00</b>	<b>0,00</b>
7711	Dépôts et pénalités perçus	17 778,12	0,00	0,00	0,00	0,00	0,00	0,00	0,00	0,00
7714	Recouvert créances admises en non valeur	0,00	0,00	0,00	0,00	0,00	0,00	0,00	0,00	0,00
7718	Autres produits except. opérat° gestion	0,00	0,00	0,00	0,00	0,00	0,00	157,84	0,00	0,00
773	Mandats annulés (exercices antérieurs)	0,00	0,00	0,00	0,00	0,00	0,00	0,00	0,00	0,00
775	Produits des cessions d'immobilisations	41 078,00	0,00	0,00	0,00	0,00	0,00	0,00	0,00	0,00
7788	Produits exceptionnels divers	540 077,43	0,00	0,00	0,00	0,00	0,00	0,00	0,00	0,00
<b>78</b>	<b>Reprise sur amortissements et provisions</b>	<b>0,00</b>	<b>0,00</b>	<b>0,00</b>	<b>0,00</b>	<b>0,00</b>	<b>0,00</b>	<b>0,00</b>	<b>0,00</b>	<b>0,00</b>
<b>Restes à réaliser au 31/12</b>		<b>0,00</b>	<b>0,00</b>	<b>0,00</b>	<b>0,00</b>	<b>0,00</b>	<b>0,00</b>	<b>0,00</b>	<b>0,00</b>	<b>0,00</b>
<b>SOLDE (3)</b>		<b>-234 014 641,35</b>	<b>0,00</b>	<b>274 157,66</b>	<b>-1 227 371,83</b>	<b>-246 980,86</b>	<b>-233 255,84</b>	<b>751 267,36</b>	<b>-412 728,58</b>	<b>-1 243 461,89</b>

(1) La production de cet état est obligatoire pour les communes de 3 500 habitants et plus, les groupements comprenant au moins une telle commune, leurs établissements et services administratifs hormis les caisses des écoles et les services à activité unique érigés en établissement public ou budget annexe (L. 2312-3, R. 2311-1 et R. 2311-10). Dans les communes de 3 500 habitants et plus, le croisement par fonction est fait à un chiffre (correspondant à la fonction). Dans les communes de 10 000 habitants et plus, le croisement par fonction est fait au niveau le plus détaillé de la nomenclature fonctionnelle (sous-fonction ou rubrique). Les groupements et leurs établissements publics suivent les règles de production et de présentation applicables à la commune membre comptant le plus grand nombre d'habitants (articles L. 5211-36 a1 et R. 5211-14 + L. 5711-1 et R. 5711-2 du CGCT).

(2) Le croisement par nature est fait au niveau de chacun des articles budgétaires.

(3) Le solde correspond à la différence entre les recettes et les dépenses. Les dépenses et les recettes correspondent à la somme des dépenses et des Réalisations ainsi que des restes à réaliser et des reports (ligne budgétaire 001 et 002). Les lignes reports 001 et 002 apparaissent à la colonne 01-Non ventilables.



<b>IV – ANNEXES</b>	<b>IV</b>
<b>ELEMENTS DU BILAN PRESENTATION CROISEE PAR FONCTION (1) – DETAIL FONCTIONNEMENT</b>	<b>A1.1</b>

### FONCTION 1 – Sécurité et salubrité publiques

(2)	Libellé	11 Sécurité intérieure	12 Hygiène et salubrité publique	13 Plan de relance (crise sanitaire)	Total
<b>DEPENSES</b>		465 111,96	0,00	0,00	465 111,96
Réalizations		465 111,96	0,00	0,00	465 111,96
<b>002</b>	<b>Résultat de fonctionnement reporté</b>	<b>0,00</b>	<b>0,00</b>	<b>0,00</b>	<b>0,00</b>
<b>011</b>	<b>Charges à caractère général</b>	<b>230 541,96</b>	<b>0,00</b>	<b>0,00</b>	<b>230 541,96</b>
60623	Alimentation	651,23	0,00	0,00	651,23
60631	Fournitures d'entretien	3 479,50	0,00	0,00	3 479,50
60632	Fournitures de petit équipement	22 556,19	0,00	0,00	22 556,19
60636	Vêtements de travail	20 651,79	0,00	0,00	20 651,79
6068	Autres matières et fournitures	374,60	0,00	0,00	374,60
6132	Locations immobilières	1 000,00	0,00	0,00	1 000,00
6135	Locations mobilières	2 448,08	0,00	0,00	2 448,08
61521	Entretien terrains	1 693,80	0,00	0,00	1 693,80
615221	Entretien, réparations bâtiments publics	15 660,36	0,00	0,00	15 660,36
61558	Entretien autres biens mobiliers	1 518,37	0,00	0,00	1 518,37
617	Etudes et recherches	87 888,00	0,00	0,00	87 888,00
6226	Honoraires	58 881,20	0,00	0,00	58 881,20
6228	Divers	4 865,00	0,00	0,00	4 865,00
6236	Catalogues et imprimés	1 894,40	0,00	0,00	1 894,40
6247	Transports collectifs	7 508,28	0,00	0,00	7 508,28
6288	Autres services extérieurs	47,11	0,00	0,00	47,11
637	Autres impôts, taxes (autres organismes)	-575,95	0,00	0,00	-575,95
<b>012</b>	<b>Charges de personnel, frais assimilés</b>	<b>0,00</b>	<b>0,00</b>	<b>0,00</b>	<b>0,00</b>
<b>014</b>	<b>Atténuations de produits</b>	<b>0,00</b>	<b>0,00</b>	<b>0,00</b>	<b>0,00</b>
<b>042</b>	<b>Opérat° ordre transfert entre sections</b>	<b>0,00</b>	<b>0,00</b>	<b>0,00</b>	<b>0,00</b>
<b>043</b>	<b>Opérat° ordre intérieur de la section</b>	<b>0,00</b>	<b>0,00</b>	<b>0,00</b>	<b>0,00</b>
<b>65</b>	<b>Autres charges de gestion courante</b>	<b>234 570,00</b>	<b>0,00</b>	<b>0,00</b>	<b>234 570,00</b>
6574	Subv. fonct. Associat°, personnes privée	199 685,00	0,00	0,00	199 685,00
65888	Autres	34 885,00	0,00	0,00	34 885,00
<b>656</b>	<b>Frais fonctionnement des groupes d'élus</b>	<b>0,00</b>	<b>0,00</b>	<b>0,00</b>	<b>0,00</b>
<b>66</b>	<b>Charges financières</b>	<b>0,00</b>	<b>0,00</b>	<b>0,00</b>	<b>0,00</b>
<b>67</b>	<b>Charges exceptionnelles</b>	<b>0,00</b>	<b>0,00</b>	<b>0,00</b>	<b>0,00</b>
<b>68</b>	<b>Dot. aux amortissements et provisions</b>	<b>0,00</b>	<b>0,00</b>	<b>0,00</b>	<b>0,00</b>
Restes à réaliser au 31/12		0,00	0,00	0,00	0,00
<b>RECETTES</b>		<b>3 472 828,01</b>	<b>0,00</b>	<b>0,00</b>	<b>3 472 828,01</b>
Réalizations		3 472 828,01	0,00	0,00	3 472 828,01
<b>002</b>	<b>Résultat de fonctionnement reporté</b>	<b>0,00</b>	<b>0,00</b>	<b>0,00</b>	<b>0,00</b>
<b>013</b>	<b>Atténuations de charges</b>	<b>0,00</b>	<b>0,00</b>	<b>0,00</b>	<b>0,00</b>

**STRASBOURG VILLE - STRASBOURG VILLE - CA - 2022**

(2)	Libellé	11 Sécurité intérieure	12 Hygiène et salubrité publique	13 Plan de relance (crise sanitaire)	Total
042	Opérat° ordre transfert entre sections	0,00	0,00	0,00	0,00
043	Opérat° ordre intérieur de la section	0,00	0,00	0,00	0,00
70	Produits des services, du domaine, vente	3 447 613,85	0,00	0,00	3 447 613,85
70321	Stationnement et location voie publique	3 263 502,11	0,00	0,00	3 263 502,11
70328	Autres droits stationnement et location	91 550,49	0,00	0,00	91 550,49
70383	Redevance de stationnement	92 561,25	0,00	0,00	92 561,25
73	Impôts et taxes	0,00	0,00	0,00	0,00
74	Dotations et participations	0,00	0,00	0,00	0,00
75	Autres produits de gestion courante	0,00	0,00	0,00	0,00
76	Produits financiers	0,00	0,00	0,00	0,00
77	Produits exceptionnels	25 214,16	0,00	0,00	25 214,16
773	Mandats annulés (exercices antérieurs)	25 214,16	0,00	0,00	25 214,16
78	Reprise sur amortissements et provisions	0,00	0,00	0,00	0,00
	Restes à réaliser au 31/12	0,00	0,00	0,00	0,00
	<b>SOLDE (3)</b>	<b>3 007 716,05</b>	<b>0,00</b>	<b>0,00</b>	<b>3 007 716,05</b>

(2)	Libellé	Sous-fonction 11				
		110 Services communs	111 Police nationale	112 Police municipale	113 Pompiers, incendies et secours	114 Autres services de protection civile
	<b>DEPENSES</b>	<b>300 258,03</b>	<b>0,00</b>	<b>105 612,69</b>	<b>13 016,73</b>	<b>46 224,51</b>
	Réalisations	300 258,03	0,00	105 612,69	13 016,73	46 224,51
002	Résultat de fonctionnement reporté	0,00	0,00	0,00	0,00	0,00
011	Charges à caractère général	100 573,03	0,00	105 612,69	13 016,73	11 339,51
60623	Alimentation	598,03	0,00	53,20	0,00	0,00
60631	Fournitures d'entretien	442,00	0,00	3 037,50	0,00	0,00
60632	Fournitures de petit équipement	0,00	0,00	21 787,59	0,00	768,60
60636	Vêtements de travail	0,00	0,00	20 651,79	0,00	0,00
6068	Autres matières et fournitures	0,00	0,00	374,60	0,00	0,00
6132	Locations immobilières	0,00	0,00	1 000,00	0,00	0,00
6135	Locations mobilières	0,00	0,00	2 448,08	0,00	0,00
61521	Entretien terrains	0,00	0,00	0,00	0,00	1 693,80
615221	Entretien, réparations bâtiments publics	5 893,80	0,00	246,00	8 151,73	1 368,83
61558	Entretien autres biens mobiliers	0,00	0,00	1 518,37	0,00	0,00
617	Etudes et recherches	87 888,00	0,00	0,00	0,00	0,00
6226	Honoraires	5 751,20	0,00	53 130,00	0,00	0,00
6228	Divers	0,00	0,00	0,00	4 865,00	0,00
6236	Catalogues et imprimés	0,00	0,00	1 894,40	0,00	0,00
6247	Transports collectifs	0,00	0,00	0,00	0,00	7 508,28
6288	Autres services extérieurs	0,00	0,00	47,11	0,00	0,00
637	Autres impôts, taxes (autres organismes)	0,00	0,00	-575,95	0,00	0,00
012	Charges de personnel, frais assimilés	0,00	0,00	0,00	0,00	0,00
014	Atténuations de produits	0,00	0,00	0,00	0,00	0,00
042	Opérat° ordre transfert entre sections	0,00	0,00	0,00	0,00	0,00
043	Opérat° ordre intérieur de la section	0,00	0,00	0,00	0,00	0,00
65	Autres charges de gestion courante	199 685,00	0,00	0,00	0,00	34 885,00

STRASBOURG VILLE - STRASBOURG VILLE - CA - 2022

(2)	Libellé	Sous-fonction 11				
		110 Services communs	111 Police nationale	112 Police municipale	113 Pompiers, incendies et secours	114 Autres services de protection civile
6574	Subv. fonct. Associat*, personnes privée	199 685,00	0,00	0,00	0,00	0,00
65888	Autres	0,00	0,00	0,00	0,00	34 885,00
<b>656</b>	<b>Frais fonctionnement des groupes d'élus</b>	<b>0,00</b>	<b>0,00</b>	<b>0,00</b>	<b>0,00</b>	<b>0,00</b>
<b>66</b>	<b>Charges financières</b>	<b>0,00</b>	<b>0,00</b>	<b>0,00</b>	<b>0,00</b>	<b>0,00</b>
<b>67</b>	<b>Charges exceptionnelles</b>	<b>0,00</b>	<b>0,00</b>	<b>0,00</b>	<b>0,00</b>	<b>0,00</b>
<b>68</b>	<b>Dot. aux amortissements et provisions</b>	<b>0,00</b>	<b>0,00</b>	<b>0,00</b>	<b>0,00</b>	<b>0,00</b>
	<b>Restes à réaliser au 31/12</b>	<b>0,00</b>	<b>0,00</b>	<b>0,00</b>	<b>0,00</b>	<b>0,00</b>
	<b>RECETTES</b>	<b>3 381 277,52</b>	<b>0,00</b>	<b>0,00</b>	<b>0,00</b>	<b>91 550,49</b>
	Réalisations	3 381 277,52	0,00	0,00	0,00	91 550,49
<b>002</b>	<b>Résultat de fonctionnement reporté</b>	<b>0,00</b>	<b>0,00</b>	<b>0,00</b>	<b>0,00</b>	<b>0,00</b>
<b>013</b>	<b>Atténuations de charges</b>	<b>0,00</b>	<b>0,00</b>	<b>0,00</b>	<b>0,00</b>	<b>0,00</b>
<b>042</b>	<b>Opérat* ordre transfert entre sections</b>	<b>0,00</b>	<b>0,00</b>	<b>0,00</b>	<b>0,00</b>	<b>0,00</b>
<b>043</b>	<b>Opérat* ordre intérieur de la section</b>	<b>0,00</b>	<b>0,00</b>	<b>0,00</b>	<b>0,00</b>	<b>0,00</b>
<b>70</b>	<b>Produits des services, du domaine, vente</b>	<b>3 356 063,36</b>	<b>0,00</b>	<b>0,00</b>	<b>0,00</b>	<b>91 550,49</b>
70321	Stationnement et location voie publique	3 263 502,11	0,00	0,00	0,00	0,00
70328	Autres droits stationnement et location	0,00	0,00	0,00	0,00	91 550,49
70383	Redevance de stationnement	92 561,25	0,00	0,00	0,00	0,00
<b>73</b>	<b>Impôts et taxes</b>	<b>0,00</b>	<b>0,00</b>	<b>0,00</b>	<b>0,00</b>	<b>0,00</b>
<b>74</b>	<b>Dotations et participations</b>	<b>0,00</b>	<b>0,00</b>	<b>0,00</b>	<b>0,00</b>	<b>0,00</b>
<b>75</b>	<b>Autres produits de gestion courante</b>	<b>0,00</b>	<b>0,00</b>	<b>0,00</b>	<b>0,00</b>	<b>0,00</b>
<b>76</b>	<b>Produits financiers</b>	<b>0,00</b>	<b>0,00</b>	<b>0,00</b>	<b>0,00</b>	<b>0,00</b>
<b>77</b>	<b>Produits exceptionnels</b>	<b>25 214,16</b>	<b>0,00</b>	<b>0,00</b>	<b>0,00</b>	<b>0,00</b>
773	Mandats annulés (exercices antérieurs)	25 214,16	0,00	0,00	0,00	0,00
<b>78</b>	<b>Reprise sur amortissements et provisions</b>	<b>0,00</b>	<b>0,00</b>	<b>0,00</b>	<b>0,00</b>	<b>0,00</b>
	<b>Restes à réaliser au 31/12</b>	<b>0,00</b>	<b>0,00</b>	<b>0,00</b>	<b>0,00</b>	<b>0,00</b>
	<b>SOLDE (3)</b>	<b>3 081 019,49</b>	<b>0,00</b>	<b>-105 612,69</b>	<b>-13 016,73</b>	<b>45 325,98</b>

(1) La production de cet état est obligatoire pour les communes de 3 500 habitants et plus, les groupements comprenant au moins une telle commune, leurs établissements et services administratifs hormis les caisses des écoles et les services à activité unique érigés en établissement public ou budget annexe (L. 2312-3, R. 2311-1 et R. 2311-10). Dans les communes de 3 500 habitants et plus, le croisement par fonction est fait à un chiffre (correspondant à la fonction). Dans les communes de 10 000 habitants et plus, le croisement par fonction est fait au niveau le plus détaillé de la nomenclature fonctionnelle (sous-fonction ou rubrique). Les groupements et leurs établissements publics suivent les règles de production et de présentation applicables à la commune membre comptant le plus grand nombre d'habitants (articles L. 5211-36 a1 et R. 5211-14 + L. 5711-1 et R. 5711-2 du CGCT).

(2) Le croisement par nature est fait au niveau de chacun des articles budgétaires.

(3) Le solde correspond à la différence entre les recettes et les dépenses. Les dépenses et les recettes correspondent à la somme des dépenses et des Réalisations ainsi que des restes à réaliser et des reports (ligne budgétaire 001 et 002). Les lignes reports 001 et 002 apparaissent à la colonne 01-Non ventilables.

<b>IV – ANNEXES</b>	<b>IV</b>
<b>ELEMENTS DU BILAN PRESENTATION CROISEE PAR FONCTION (1) – DETAIL FONCTIONNEMENT</b>	<b>A1.1</b>

## FONCTION 2 – Enseignement - Formation

(2)	Libellé	20 Services communs	21 Enseignement du premier degré	22 Enseignement du deuxième degré	23 Enseignement supérieur	24 Formation continue	25 Services annexes de l'enseignement	26 Plan de relance (crise sanitaire)	Total
<b>DEPENSES</b>		<b>414 175,00</b>	<b>9 848 363,32</b>	<b>0,00</b>	<b>100 000,00</b>	<b>0,00</b>	<b>9 834 880,99</b>	<b>0,00</b>	<b>20 197 419,31</b>
Réalizations		414 175,00	9 848 363,32	0,00	100 000,00	0,00	9 834 880,99	0,00	20 197 419,31
<b>002</b>	<b>Résultat de fonctionnement reporté</b>	<b>0,00</b>	<b>0,00</b>	<b>0,00</b>	<b>0,00</b>	<b>0,00</b>	<b>0,00</b>	<b>0,00</b>	<b>0,00</b>
<b>011</b>	<b>Charges à caractère général</b>	<b>0,00</b>	<b>7 299 953,22</b>	<b>0,00</b>	<b>0,00</b>	<b>0,00</b>	<b>9 482 372,61</b>	<b>0,00</b>	<b>16 782 325,83</b>
6042	Achats prestat° services (hors terrains)	0,00	125 503,50	0,00	0,00	0,00	8 146 120,07	0,00	8 271 623,57
60612	Energie - Electricité	0,00	2 463,11	0,00	0,00	0,00	0,00	0,00	2 463,11
60623	Alimentation	0,00	864,23	0,00	0,00	0,00	10 204,11	0,00	11 068,34
60628	Autres fournitures non stockées	0,00	10 940,40	0,00	0,00	0,00	6 129,67	0,00	17 070,07
60631	Fournitures d'entretien	0,00	240 398,94	0,00	0,00	0,00	0,00	0,00	240 398,94
60632	Fournitures de petit équipement	0,00	52 149,54	0,00	0,00	0,00	297,98	0,00	52 447,52
6065	Livres, disques, ... (médiathèque)	0,00	0,00	0,00	0,00	0,00	1 777,44	0,00	1 777,44
6067	Fournitures scolaires	0,00	836 018,32	0,00	0,00	0,00	0,00	0,00	836 018,32
6068	Autres matières et fournitures	0,00	217 150,68	0,00	0,00	0,00	115 647,64	0,00	332 798,32
6132	Locations immobilières	0,00	17 245,16	0,00	0,00	0,00	2 103,00	0,00	19 348,16
6135	Locations mobilières	0,00	12 304,91	0,00	0,00	0,00	1 711,78	0,00	14 016,69
614	Charges locatives et de copropriété	0,00	3 111,21	0,00	0,00	0,00	0,00	0,00	3 111,21
61521	Entretien terrains	0,00	247 622,42	0,00	0,00	0,00	0,00	0,00	247 622,42
615221	Entretien, réparations bâtiments publics	0,00	365 833,50	0,00	0,00	0,00	0,00	0,00	365 833,50
61558	Entretien autres biens mobiliers	0,00	56 566,71	0,00	0,00	0,00	-45,05	0,00	56 521,66
6156	Maintenance	0,00	425 464,14	0,00	0,00	0,00	0,00	0,00	425 464,14
6182	Documentation générale et technique	0,00	0,00	0,00	0,00	0,00	119,80	0,00	119,80
6184	Versements à des organismes de formation	0,00	0,00	0,00	0,00	0,00	3 500,00	0,00	3 500,00
6228	Divers	0,00	104 433,74	0,00	0,00	0,00	615 817,27	0,00	720 251,01
6247	Transports collectifs	0,00	317 876,51	0,00	0,00	0,00	571 704,07	0,00	889 580,58
6257	Réceptions	0,00	1 006,95	0,00	0,00	0,00	330,00	0,00	1 336,95
6283	Frais de nettoyage des locaux	0,00	3 772 301,32	0,00	0,00	0,00	0,00	0,00	3 772 301,32
62878	Remb. frais à d'autres organismes	0,00	858,22	0,00	0,00	0,00	6 954,83	0,00	7 813,05
6288	Autres services extérieurs	0,00	6 840,00	0,00	0,00	0,00	0,00	0,00	6 840,00
637	Autres impôts, taxes (autres organismes)	0,00	482 999,71	0,00	0,00	0,00	0,00	0,00	482 999,71
<b>012</b>	<b>Charges de personnel, frais assimilés</b>	<b>0,00</b>	<b>0,00</b>	<b>0,00</b>	<b>0,00</b>	<b>0,00</b>	<b>0,00</b>	<b>0,00</b>	<b>0,00</b>
<b>014</b>	<b>Atténuations de produits</b>	<b>0,00</b>	<b>0,00</b>	<b>0,00</b>	<b>0,00</b>	<b>0,00</b>	<b>0,00</b>	<b>0,00</b>	<b>0,00</b>

STRASBOURG VILLE - STRASBOURG VILLE - CA - 2022

(2)	Libellé	20 Services communs	21 Enseignement du premier degré	22 Enseignement du deuxième degré	23 Enseignement supérieur	24 Formation continue	25 Services annexes de l'enseignement	26 Plan de relance (crise sanitaire)	Total
042	Opérat° ordre transfert entre sections	0,00	0,00	0,00	0,00	0,00	0,00	0,00	0,00
043	Opérat° ordre intérieur de la section	0,00	0,00	0,00	0,00	0,00	0,00	0,00	0,00
65	Autres charges de gestion courante	414 175,00	2 542 697,00	0,00	100 000,00	0,00	322 400,00	0,00	3 379 272,00
6558	Autres contributions obligatoires	414 175,00	2 258 344,00	0,00	0,00	0,00	7 000,00	0,00	2 679 519,00
65738	Subv. fonct. Autres organismes publics	0,00	0,00	0,00	10 000,00	0,00	0,00	0,00	10 000,00
6574	Subv. fonct. Associat°, personnes privée	0,00	284 353,00	0,00	90 000,00	0,00	315 400,00	0,00	689 753,00
656	Frais fonctionnement des groupes d'élus	0,00	0,00	0,00	0,00	0,00	0,00	0,00	0,00
66	Charges financières	0,00	0,00	0,00	0,00	0,00	0,00	0,00	0,00
67	Charges exceptionnelles	0,00	5 713,10	0,00	0,00	0,00	30 108,38	0,00	35 821,48
6712	Amendes fiscales et pénales	0,00	375,00	0,00	0,00	0,00	0,00	0,00	375,00
6714	Bourses et prix	0,00	5 338,10	0,00	0,00	0,00	0,00	0,00	5 338,10
6718	Autres charges exceptionnelles gestion	0,00	0,00	0,00	0,00	0,00	27 799,00	0,00	27 799,00
678	Autres charges exceptionnelles	0,00	0,00	0,00	0,00	0,00	2 309,38	0,00	2 309,38
68	Dot. aux amortissements et provisions	0,00	0,00	0,00	0,00	0,00	0,00	0,00	0,00
<b>Restes à réaliser au 31/12</b>		<b>0,00</b>	<b>0,00</b>	<b>0,00</b>	<b>0,00</b>	<b>0,00</b>	<b>0,00</b>	<b>0,00</b>	<b>0,00</b>
<b>RECETTES</b>		<b>0,00</b>	<b>75 944,61</b>	<b>0,00</b>	<b>0,00</b>	<b>0,00</b>	<b>8 439 754,50</b>	<b>0,00</b>	<b>8 515 699,11</b>
<b>Réalisations</b>		<b>0,00</b>	<b>75 944,61</b>	<b>0,00</b>	<b>0,00</b>	<b>0,00</b>	<b>8 439 754,50</b>	<b>0,00</b>	<b>8 515 699,11</b>
002	Résultat de fonctionnement reporté	0,00	0,00	0,00	0,00	0,00	0,00	0,00	0,00
013	Atténuations de charges	0,00	0,00	0,00	0,00	0,00	30 000,00	0,00	30 000,00
6419	Remboursements rémunérations personnel	0,00	0,00	0,00	0,00	0,00	30 000,00	0,00	30 000,00
042	Opérat° ordre transfert entre sections	0,00	0,00	0,00	0,00	0,00	0,00	0,00	0,00
043	Opérat° ordre intérieur de la section	0,00	0,00	0,00	0,00	0,00	0,00	0,00	0,00
70	Produits des services, du domaine, vente	0,00	515,32	0,00	0,00	0,00	7 290 700,68	0,00	7 291 216,00
70321	Stationnement et location voie publique	0,00	515,32	0,00	0,00	0,00	0,00	0,00	515,32
7067	Redev. services périscolaires et enseign	0,00	0,00	0,00	0,00	0,00	7 242 331,76	0,00	7 242 331,76
70688	Autres prestations de services	0,00	0,00	0,00	0,00	0,00	48 368,92	0,00	48 368,92
73	Impôts et taxes	0,00	0,00	0,00	0,00	0,00	0,00	0,00	0,00
74	Dotations et participations	0,00	28 195,29	0,00	0,00	0,00	1 118 920,40	0,00	1 147 115,69
74718	Autres participations Etat	0,00	0,00	0,00	0,00	0,00	210 446,00	0,00	210 446,00
7478	Participat° Autres organismes	0,00	0,00	0,00	0,00	0,00	908 474,40	0,00	908 474,40
7488	Autres attributions et participations	0,00	28 195,29	0,00	0,00	0,00	0,00	0,00	28 195,29

STRASBOURG VILLE - STRASBOURG VILLE - CA - 2022

(2)	Libellé	20 Services communs	21 Enseignement du premier degré	22 Enseignement du deuxième degré	23 Enseignement supérieur	24 Formation continue	25 Services annexes de l'enseignement	26 Plan de relance (crise sanitaire)	Total
75	Autres produits de gestion courante	0,00	21 162,00	0,00	0,00	0,00	0,00	0,00	21 162,00
752	Revenus des immeubles	0,00	21 162,00	0,00	0,00	0,00	0,00	0,00	21 162,00
76	Produits financiers	0,00	0,00	0,00	0,00	0,00	0,00	0,00	0,00
77	Produits exceptionnels	0,00	26 072,00	0,00	0,00	0,00	133,42	0,00	26 205,42
7711	Dédits et pénalités perçus	0,00	3 150,00	0,00	0,00	0,00	133,42	0,00	3 283,42
7788	Produits exceptionnels divers	0,00	22 922,00	0,00	0,00	0,00	0,00	0,00	22 922,00
78	Reprise sur amortissements et provisions	0,00	0,00	0,00	0,00	0,00	0,00	0,00	0,00
Restes à réaliser au 31/12		0,00	0,00	0,00	0,00	0,00	0,00	0,00	0,00
<b>SOLDE (3)</b>		<b>-414 175,00</b>	<b>-9 772 418,71</b>	<b>0,00</b>	<b>-100 000,00</b>	<b>0,00</b>	<b>-1 395 126,49</b>	<b>0,00</b>	<b>-11 681 720,20</b>

(2)	Libellé	Sous-fonction 21			Sous-fonction 25				
		211 Ecoles maternelles	212 Ecoles primaires	213 Classes regroupées	251 Hébergement et restauration scolaire	252 Transports scolaires	253 Sport scolaire	254 Médecine scolaire	255 Classes de découverte et autres services
<b>DEPENSES</b>		<b>0,00</b>	<b>0,00</b>	<b>9 848 363,32</b>	<b>8 540 051,54</b>	<b>0,00</b>	<b>0,00</b>	<b>3 783,66</b>	<b>1 291 045,79</b>
Réalizations		0,00	0,00	9 848 363,32	8 540 051,54	0,00	0,00	3 783,66	1 291 045,79
002	Résultat de fonctionnement reporté	0,00	0,00	0,00	0,00	0,00	0,00	0,00	0,00
011	Charges à caractère général	0,00	0,00	7 299 953,22	8 511 329,34	0,00	0,00	3 783,66	967 259,61
6042	Achats prestat° services (hors terrains)	0,00	0,00	125 503,50	7 882 009,21	0,00	0,00	0,00	264 110,86
60612	Energie - Electricité	0,00	0,00	2 463,11	0,00	0,00	0,00	0,00	0,00
60623	Alimentation	0,00	0,00	864,23	0,00	0,00	0,00	16,37	10 187,74
60628	Autres fournitures non stockées	0,00	0,00	10 940,40	0,00	0,00	0,00	-186,52	6 316,19
60631	Fournitures d'entretien	0,00	0,00	240 398,94	0,00	0,00	0,00	0,00	0,00
60632	Fournitures de petit équipement	0,00	0,00	52 149,54	0,00	0,00	0,00	250,28	47,70
6065	Livres, disques, ... (médiathèque)	0,00	0,00	0,00	0,00	0,00	0,00	0,00	1 777,44
6067	Fournitures scolaires	0,00	0,00	836 018,32	0,00	0,00	0,00	0,00	0,00
6068	Autres matières et fournitures	0,00	0,00	217 150,68	24 679,19	0,00	0,00	3 554,78	87 413,67
6132	Locations immobilières	0,00	0,00	17 245,16	0,00	0,00	0,00	0,00	2 103,00
6135	Locations mobilières	0,00	0,00	12 304,91	0,00	0,00	0,00	0,00	1 711,78
614	Charges locatives et de copropriété	0,00	0,00	3 111,21	0,00	0,00	0,00	0,00	0,00
61521	Entretien terrains	0,00	0,00	247 622,42	0,00	0,00	0,00	0,00	0,00
615221	Entretien, réparations bâtiments publics	0,00	0,00	365 833,50	0,00	0,00	0,00	0,00	0,00
61558	Entretien autres biens mobiliers	0,00	0,00	56 566,71	-193,80	0,00	0,00	148,75	0,00
6156	Maintenance	0,00	0,00	425 464,14	0,00	0,00	0,00	0,00	0,00
6182	Documentation générale et technique	0,00	0,00	0,00	0,00	0,00	0,00	0,00	119,80
6184	Versements à des organismes de formation	0,00	0,00	0,00	0,00	0,00	0,00	0,00	3 500,00
6228	Divers	0,00	0,00	104 433,74	108 360,00	0,00	0,00	0,00	507 457,27
6247	Transports collectifs	0,00	0,00	317 876,51	489 519,91	0,00	0,00	0,00	82 184,16
6257	Réceptions	0,00	0,00	1 006,95	0,00	0,00	0,00	0,00	330,00
6283	Frais de nettoyage des locaux	0,00	0,00	3 772 301,32	0,00	0,00	0,00	0,00	0,00
62878	Remb. frais à d'autres organismes	0,00	0,00	858,22	6 954,83	0,00	0,00	0,00	0,00
6288	Autres services extérieurs	0,00	0,00	6 840,00	0,00	0,00	0,00	0,00	0,00
637	Autres impôts, taxes (autres organismes)	0,00	0,00	482 999,71	0,00	0,00	0,00	0,00	0,00

**STRASBOURG VILLE - STRASBOURG VILLE - CA - 2022**

(2)	Libellé	Sous-fonction 21			Sous-fonction 25				
		211 Ecoles maternelles	212 Ecoles primaires	213 Classes regroupées	251 Hébergement et restauration scolaire	252 Transports scolaires	253 Sport scolaire	254 Médecine scolaire	255 Classes de découverte et autres services
012	Charges de personnel, frais assimilés	0,00	0,00	0,00	0,00	0,00	0,00	0,00	0,00
014	Atténuations de produits	0,00	0,00	0,00	0,00	0,00	0,00	0,00	0,00
042	Opérat° ordre transfert entre sections	0,00	0,00	0,00	0,00	0,00	0,00	0,00	0,00
043	Opérat° ordre intérieur de la section	0,00	0,00	0,00	0,00	0,00	0,00	0,00	0,00
65	Autres charges de gestion courante	0,00	0,00	2 542 697,00	0,00	0,00	0,00	0,00	322 400,00
6558	Autres contributions obligatoires	0,00	0,00	2 258 344,00	0,00	0,00	0,00	0,00	7 000,00
65738	Subv. fonct. Autres organismes publics	0,00	0,00	0,00	0,00	0,00	0,00	0,00	0,00
6574	Subv. fonct. Associat°, personnes privée	0,00	0,00	284 353,00	0,00	0,00	0,00	0,00	315 400,00
656	Frais fonctionnement des groupes d'élus	0,00	0,00	0,00	0,00	0,00	0,00	0,00	0,00
66	Charges financières	0,00	0,00	0,00	0,00	0,00	0,00	0,00	0,00
67	Charges exceptionnelles	0,00	0,00	5 713,10	28 722,20	0,00	0,00	0,00	1 386,18
6712	Amendes fiscales et pénales	0,00	0,00	375,00	0,00	0,00	0,00	0,00	0,00
6714	Bourses et prix	0,00	0,00	5 338,10	0,00	0,00	0,00	0,00	0,00
6718	Autres charges exceptionnelles gestion	0,00	0,00	0,00	27 799,00	0,00	0,00	0,00	0,00
678	Autres charges exceptionnelles	0,00	0,00	0,00	923,20	0,00	0,00	0,00	1 386,18
68	Dot. aux amortissements et provisions	0,00	0,00	0,00	0,00	0,00	0,00	0,00	0,00
Restes à réaliser au 31/12		0,00	0,00	0,00	0,00	0,00	0,00	0,00	0,00
<b>RECETTES</b>		0,00	0,00	75 944,61	5 660 784,11	0,00	0,00	219 719,33	2 559 251,06
Réalizations		0,00	0,00	75 944,61	5 660 784,11	0,00	0,00	219 719,33	2 559 251,06
002	Résultat de fonctionnement reporté	0,00	0,00	0,00	0,00	0,00	0,00	0,00	0,00
013	Atténuations de charges	0,00	0,00	0,00	0,00	0,00	0,00	0,00	30 000,00
6419	Remboursements rémunérations personnel	0,00	0,00	0,00	0,00	0,00	0,00	0,00	30 000,00
042	Opérat° ordre transfert entre sections	0,00	0,00	0,00	0,00	0,00	0,00	0,00	0,00
043	Opérat° ordre intérieur de la section	0,00	0,00	0,00	0,00	0,00	0,00	0,00	0,00
70	Produits des services, du domaine, vente	0,00	0,00	515,32	5 660 784,11	0,00	0,00	48 368,92	1 581 547,65
70321	Stationnement et location voie publique	0,00	0,00	515,32	0,00	0,00	0,00	0,00	0,00
7067	Redev. services périscolaires et enseign	0,00	0,00	0,00	5 660 784,11	0,00	0,00	0,00	1 581 547,65
70688	Autres prestations de services	0,00	0,00	0,00	0,00	0,00	0,00	48 368,92	0,00
73	Impôts et taxes	0,00	0,00	0,00	0,00	0,00	0,00	0,00	0,00
74	Dotations et participations	0,00	0,00	28 195,29	0,00	0,00	0,00	171 350,41	947 569,99
74718	Autres participations Etat	0,00	0,00	0,00	0,00	0,00	0,00	136 500,00	73 946,00
7478	Participat° Autres organismes	0,00	0,00	0,00	0,00	0,00	0,00	34 850,41	873 623,99
7488	Autres attributions et participations	0,00	0,00	28 195,29	0,00	0,00	0,00	0,00	0,00
75	Autres produits de gestion courante	0,00	0,00	21 162,00	0,00	0,00	0,00	0,00	0,00
752	Revenus des immeubles	0,00	0,00	21 162,00	0,00	0,00	0,00	0,00	0,00
76	Produits financiers	0,00	0,00	0,00	0,00	0,00	0,00	0,00	0,00
77	Produits exceptionnels	0,00	0,00	26 072,00	0,00	0,00	0,00	0,00	133,42
7711	Dédits et pénalités perçus	0,00	0,00	3 150,00	0,00	0,00	0,00	0,00	133,42
7788	Produits exceptionnels divers	0,00	0,00	22 922,00	0,00	0,00	0,00	0,00	0,00
78	Reprise sur amortissements et provisions	0,00	0,00	0,00	0,00	0,00	0,00	0,00	0,00
Restes à réaliser au 31/12		0,00	0,00	0,00	0,00	0,00	0,00	0,00	0,00
<b>SOLDE (3)</b>		0,00	0,00	-9 772 418,71	-2 879 267,43	0,00	0,00	215 935,67	1 268 205,27

## STRASBOURG VILLE - STRASBOURG VILLE - CA - 2022

(1) La production de cet état est obligatoire pour les communes de 3 500 habitants et plus, les groupements comprenant au moins une telle commune, leurs établissements et services administratifs hormis les caisses des écoles et les services à activité unique érigés en établissement public ou budget annexe (L. 2312-3, R. 2311-1 et R. 2311-10). Dans les communes de 3 500 habitants et plus, le croisement par fonction est fait à un chiffre (correspondant à la fonction). Dans les communes de 10 000 habitants et plus, le croisement par fonction est fait au niveau le plus détaillé de la nomenclature fonctionnelle (sous-fonction ou rubrique). Les groupements et leurs établissements publics suivent les règles de production et de présentation applicables à la commune membre comptant le plus grand nombre d'habitants (articles L. 5211-36 a1 et R. 5211-14 + L. 5711-1 et R. 5711-2 du CGCT).

(2) Le croisement par nature est fait au niveau de chacun des articles budgétaires.

(3) Le solde correspond à la différence entre les recettes et les dépenses. Les dépenses et les recettes correspondent à la somme des dépenses et des Réalisations ainsi que des restes à réaliser et des reports (ligne budgétaire 001 et 002). Les lignes reports 001 et 002 apparaissent à la colonne 01-Non ventilables.



<b>IV – ANNEXES</b>	<b>IV</b>
<b>ELEMENTS DU BILAN PRESENTATION CROISEE PAR FONCTION (1) – DETAIL FONCTIONNEMENT</b>	<b>A1.1</b>

## FONCTION 3 – Culture

(2)	Libellé	30 Services communs	31 Expression artistique	32 Conservation et diffusion des patrimoine	33 Action culturelle	34 Plan de relance (crise sanitaire)	Total
<b>DEPENSES</b>		<b>818 426,02</b>	<b>27 562 541,28</b>	<b>3 763 212,70</b>	<b>16 483 499,46</b>	<b>0,00</b>	<b>48 627 679,46</b>
Réalizations		818 426,02	27 562 541,28	3 763 212,70	16 483 499,46	0,00	48 627 679,46
<b>002</b>	<b>Résultat de fonctionnement reporté</b>	<b>0,00</b>	<b>0,00</b>	<b>0,00</b>	<b>0,00</b>	<b>0,00</b>	<b>0,00</b>
<b>011</b>	<b>Charges à caractère général</b>	<b>495 503,83</b>	<b>1 624 952,82</b>	<b>3 683 133,50</b>	<b>4 807 457,50</b>	<b>0,00</b>	<b>10 611 047,65</b>
6042	Achats prestat* services (hors terrains)	0,00	2 460,00	0,00	1 248,00	0,00	3 708,00
60612	Energie - Electricité	0,00	0,00	689,86	0,00	0,00	689,86
60623	Alimentation	1 311,93	2 886,00	1 851,49	5 345,73	0,00	11 395,15
60631	Fournitures d'entretien	733,92	35 407,13	29 158,26	5 436,06	0,00	70 735,37
60632	Fournitures de petit équipement	277,95	34 349,05	29 725,81	19 455,37	0,00	83 808,18
60636	Vêtements de travail	0,00	636,91	0,00	0,00	0,00	636,91
6064	Fournitures administratives	0,00	4 030,90	0,00	-700,00	0,00	3 330,90
6065	Livres, disques, ... (médiathèque)	22,75	14 330,67	493 858,92	0,00	0,00	508 212,34
6068	Autres matières et fournitures	33 219,07	9 606,16	301 150,96	76 220,85	0,00	420 197,04
611	Contrats de prestations de services	0,00	4 836,00	0,00	0,00	0,00	4 836,00
6132	Locations immobilières	0,00	408 628,05	341 289,64	35 902,71	0,00	785 820,40
6135	Locations mobilières	144 210,42	13 888,31	55 206,25	905 964,11	0,00	1 119 269,09
614	Charges locatives et de copropriété	0,00	19 241,45	4 699,92	84 056,43	0,00	107 997,80
61521	Entretien terrains	0,00	0,00	20 861,02	18 361,07	0,00	39 222,09
615221	Entretien, réparations bâtiments publics	0,00	80 056,07	86 010,02	167 019,54	0,00	333 085,63
615231	Entretien, réparations voiries	0,00	0,00	0,00	1 405,26	0,00	1 405,26
61558	Entretien autres biens mobiliers	0,00	80 885,01	18 079,82	4 329,29	0,00	103 294,12
6156	Maintenance	0,00	207 354,93	261 092,29	113 853,78	0,00	582 301,00
6161	Multirisques	0,00	579,31	20 748,30	0,00	0,00	21 327,61
6182	Documentation générale et technique	10 380,88	1 896,55	0,00	810,00	0,00	13 087,43
6226	Honoraires	0,00	1 438,40	5 020,00	2 500,00	0,00	8 958,40
6228	Divers	192 096,99	494 703,50	509 855,26	2 650 527,90	0,00	3 847 183,65
6231	Annonces et insertions	6 843,04	45 514,19	55 561,46	16 294,12	0,00	124 212,81
6236	Catalogues et imprimés	2 240,87	831,51	207 144,37	7 793,53	0,00	218 010,28
6238	Divers	0,00	3 293,26	456,70	0,00	0,00	3 749,96
6241	Transports de biens	0,00	600,00	509 681,72	336,00	0,00	510 617,72
6247	Transports collectifs	0,00	24 981,47	217,50	0,00	0,00	25 198,97
6251	Voyages et déplacements	0,00	4 498,34	2 150,16	0,00	0,00	6 648,50
6256	Missions	0,00	20 224,03	1 197,40	0,00	0,00	21 421,43
6257	Réceptions	10 246,90	9 637,82	22 716,21	66 235,95	0,00	108 836,88
6261	Frais d'affranchissement	0,00	11,35	0,00	0,00	0,00	11,35
627	Services bancaires et assimilés	0,00	2 177,81	5 630,46	356,54	0,00	8 164,81
6282	Frais de gardiennage (églises, forêts, .	0,00	0,00	14 369,88	0,00	0,00	14 369,88
6283	Frais de nettoyage des locaux	0,00	59 700,66	497 515,06	16 933,00	0,00	574 148,72

STRASBOURG VILLE - STRASBOURG VILLE - CA - 2022

(2)	Libellé	30 Services communs	31 Expression artistique	32 Conservation et diffusion des patrimoine	33 Action culturelle	34 Plan de relance (crise sanitaire)	Total
62878	Remb. frais à d'autres organismes	0,00	0,00	23 189,07	0,00	0,00	23 189,07
6288	Autres services extérieurs	0,00	16 660,98	129 073,21	607 772,26	0,00	753 506,45
63512	Taxes foncières	0,00	0,00	34 932,48	0,00	0,00	34 932,48
637	Autres impôts, taxes (autres organismes)	93 919,11	19 607,00	0,00	0,00	0,00	113 526,11
<b>012</b>	<b>Charges de personnel, frais assimilés</b>	<b>0,00</b>	<b>1 575 992,54</b>	<b>0,00</b>	<b>0,00</b>	<b>0,00</b>	<b>1 575 992,54</b>
6218	Autre personnel extérieur	0,00	1 575 992,54	0,00	0,00	0,00	1 575 992,54
<b>014</b>	<b>Atténuations de produits</b>	<b>0,00</b>	<b>0,00</b>	<b>0,00</b>	<b>0,00</b>	<b>0,00</b>	<b>0,00</b>
<b>042</b>	<b>Opérat° ordre transfert entre sections</b>	<b>0,00</b>	<b>0,00</b>	<b>0,00</b>	<b>0,00</b>	<b>0,00</b>	<b>0,00</b>
<b>043</b>	<b>Opérat° ordre intérieur de la section</b>	<b>0,00</b>	<b>0,00</b>	<b>0,00</b>	<b>0,00</b>	<b>0,00</b>	<b>0,00</b>
<b>65</b>	<b>Autres charges de gestion courante</b>	<b>322 922,19</b>	<b>24 339 795,92</b>	<b>80 079,20</b>	<b>11 675 815,96</b>	<b>0,00</b>	<b>36 418 613,27</b>
6518	Autres	22 922,19	35 546,64	51 195,64	12 965,60	0,00	122 630,07
65738	Subv. fonct. Autres organismes publics	300 000,00	0,00	28 883,56	0,00	0,00	328 883,56
6574	Subv. fonct. Associat°, personnes privée	0,00	1 694 571,28	0,00	11 662 850,36	0,00	13 357 421,64
65888	Autres	0,00	22 609 678,00	0,00	0,00	0,00	22 609 678,00
<b>656</b>	<b>Frais fonctionnement des groupes d'élus</b>	<b>0,00</b>	<b>0,00</b>	<b>0,00</b>	<b>0,00</b>	<b>0,00</b>	<b>0,00</b>
<b>66</b>	<b>Charges financières</b>	<b>0,00</b>	<b>0,00</b>	<b>0,00</b>	<b>0,00</b>	<b>0,00</b>	<b>0,00</b>
<b>67</b>	<b>Charges exceptionnelles</b>	<b>0,00</b>	<b>21 800,00</b>	<b>0,00</b>	<b>226,00</b>	<b>0,00</b>	<b>22 026,00</b>
6714	Bourses et prix	0,00	21 800,00	0,00	0,00	0,00	21 800,00
678	Autres charges exceptionnelles	0,00	0,00	0,00	226,00	0,00	226,00
<b>68</b>	<b>Dot. aux amortissements et provisions</b>	<b>0,00</b>	<b>0,00</b>	<b>0,00</b>	<b>0,00</b>	<b>0,00</b>	<b>0,00</b>
<b>Restes à réaliser au 31/12</b>		<b>0,00</b>	<b>0,00</b>	<b>0,00</b>	<b>0,00</b>	<b>0,00</b>	<b>0,00</b>
<b>RECETTES</b>		<b>0,00</b>	<b>2 072 091,53</b>	<b>2 270 631,23</b>	<b>862 846,18</b>	<b>0,00</b>	<b>5 205 568,94</b>
Réalizations		0,00	2 072 091,53	2 270 631,23	862 846,18	0,00	5 205 568,94
<b>002</b>	<b>Résultat de fonctionnement reporté</b>	<b>0,00</b>	<b>0,00</b>	<b>0,00</b>	<b>0,00</b>	<b>0,00</b>	<b>0,00</b>
<b>013</b>	<b>Atténuations de charges</b>	<b>0,00</b>	<b>0,00</b>	<b>0,00</b>	<b>0,00</b>	<b>0,00</b>	<b>0,00</b>
<b>042</b>	<b>Opérat° ordre transfert entre sections</b>	<b>0,00</b>	<b>0,00</b>	<b>0,00</b>	<b>0,00</b>	<b>0,00</b>	<b>0,00</b>
<b>043</b>	<b>Opérat° ordre intérieur de la section</b>	<b>0,00</b>	<b>0,00</b>	<b>0,00</b>	<b>0,00</b>	<b>0,00</b>	<b>0,00</b>
<b>70</b>	<b>Produits des services, du domaine, vente</b>	<b>0,00</b>	<b>1 192 884,68</b>	<b>1 775 725,28</b>	<b>13 979,75</b>	<b>0,00</b>	<b>2 982 589,71</b>
70328	Autres droits stationnement et location	0,00	0,00	13 200,00	0,00	0,00	13 200,00
7062	Redevances services à caractère culturel	0,00	439 178,92	1 567 016,80	5 383,00	0,00	2 011 578,72
7067	Redev. services périscolaires et enseign	0,00	717 878,99	0,00	0,00	0,00	717 878,99
7083	Locations diverses (autres qu'immeubles)	0,00	10 720,00	1 100,00	789,85	0,00	12 609,85
70878	Remb. frais par d'autres redevables	0,00	25 106,77	0,00	0,00	0,00	25 106,77
7088	Produits activités annexes (abonnements)	0,00	0,00	194 408,48	7 806,90	0,00	202 215,38
<b>73</b>	<b>Impôts et taxes</b>	<b>0,00</b>	<b>0,00</b>	<b>0,00</b>	<b>637 683,52</b>	<b>0,00</b>	<b>637 683,52</b>
7336	Droits de place	0,00	0,00	0,00	637 683,52	0,00	637 683,52
<b>74</b>	<b>Dotations et participations</b>	<b>0,00</b>	<b>776 350,75</b>	<b>342 667,00</b>	<b>20 425,00</b>	<b>0,00</b>	<b>1 139 442,75</b>
74718	Autres participations Etat	0,00	393 310,73	20 000,00	20 425,00	0,00	433 735,73
7473	Participat° Départements	0,00	37 000,00	61 667,00	0,00	0,00	98 667,00
74751	Participat° GFP de rattachement	0,00	342 821,00	260 000,00	0,00	0,00	602 821,00
7478	Participat° Autres organismes	0,00	3 219,02	1 000,00	0,00	0,00	4 219,02
<b>75</b>	<b>Autres produits de gestion courante</b>	<b>0,00</b>	<b>102 856,10</b>	<b>102 223,95</b>	<b>189 170,07</b>	<b>0,00</b>	<b>394 250,12</b>
751	Redevances pour licences, logiciels, ...	0,00	6 330,95	0,00	0,00	0,00	6 330,95
752	Revenus des immeubles	0,00	52 510,08	4 240,00	104 799,24	0,00	161 549,32
757	Redevances versées par fermiers, conces.	0,00	0,00	68 180,49	0,00	0,00	68 180,49

STRASBOURG VILLE - STRASBOURG VILLE - CA - 2022

(2)	Libellé	30 Services communs	31 Expression artistique	32 Conservation et diffusion des patrimoine	33 Action culturelle	34 Plan de relance (crise sanitaire)	Total
7588	Autres produits div. de gestion courante	0,00	44 015,07	29 803,46	84 370,83	0,00	158 189,36
<b>76</b>	<b>Produits financiers</b>	<b>0,00</b>	<b>0,00</b>	<b>0,00</b>	<b>0,00</b>	<b>0,00</b>	<b>0,00</b>
<b>77</b>	<b>Produits exceptionnels</b>	<b>0,00</b>	<b>0,00</b>	<b>50 015,00</b>	<b>1 587,84</b>	<b>0,00</b>	<b>51 602,84</b>
7713	Libéralités reçues	0,00	0,00	50 000,00	0,00	0,00	50 000,00
7788	Produits exceptionnels divers	0,00	0,00	15,00	1 587,84	0,00	1 602,84
<b>78</b>	<b>Reprise sur amortissements et provisions</b>	<b>0,00</b>	<b>0,00</b>	<b>0,00</b>	<b>0,00</b>	<b>0,00</b>	<b>0,00</b>
	Restes à réaliser au 31/12	0,00	0,00	0,00	0,00	0,00	0,00
	<b>SOLDE (3)</b>	<b>-818 426,02</b>	<b>-25 490 449,75</b>	<b>-1 492 581,47</b>	<b>-15 620 653,28</b>	<b>0,00</b>	<b>-43 422 110,52</b>

(2)	Libellé	Sous-fonction 31				Sous-fonction 32			
		311 Expression musicale, lyrique et choré.	312 Arts plastiques, activités artistiques	313 Théâtres	314 Cinémas et autres salles de spectacles	321 Bibliothèques et médiathèques	322 Musées	323 Archives	324 Entretien du patrimoine culturel
	<b>DEPENSES</b>	<b>20 598 323,84</b>	<b>29 152,36</b>	<b>6 493 235,40</b>	<b>441 829,68</b>	<b>839 222,73</b>	<b>2 921 928,00</b>	<b>2 061,97</b>	<b>0,00</b>
	Réalisations	20 598 323,84	29 152,36	6 493 235,40	441 829,68	839 222,73	2 921 928,00	2 061,97	0,00
<b>002</b>	<b>Résultat de fonctionnement reporté</b>	<b>0,00</b>	<b>0,00</b>	<b>0,00</b>	<b>0,00</b>	<b>0,00</b>	<b>0,00</b>	<b>0,00</b>	<b>0,00</b>
<b>011</b>	<b>Charges à caractère général</b>	<b>733 960,14</b>	<b>24 152,36</b>	<b>865 681,92</b>	<b>1 158,40</b>	<b>828 614,00</b>	<b>2 852 457,53</b>	<b>2 061,97</b>	<b>0,00</b>
6042	Achats prestat° services (hors terrains)	2 460,00	0,00	0,00	0,00	0,00	0,00	0,00	0,00
60612	Energie - Electricité	0,00	0,00	0,00	0,00	689,86	0,00	0,00	0,00
60623	Alimentation	969,61	0,00	1 916,39	0,00	0,00	1 851,49	0,00	0,00
60631	Fournitures d'entretien	33 416,42	0,00	1 990,71	0,00	3 533,26	25 625,00	0,00	0,00
60632	Fournitures de petit équipement	31 140,03	0,00	3 209,02	0,00	1 078,32	28 647,49	0,00	0,00
60636	Vêtements de travail	636,91	0,00	0,00	0,00	0,00	0,00	0,00	0,00
6064	Fournitures administratives	4 030,90	0,00	0,00	0,00	0,00	0,00	0,00	0,00
6065	Livres, disques, ... (médiathèque)	14 163,03	0,00	167,64	0,00	485 471,00	6 325,95	2 061,97	0,00
6068	Autres matières et fournitures	9 177,16	0,00	429,00	0,00	23 847,81	277 303,15	0,00	0,00
611	Contrats de prestations de services	0,00	0,00	4 836,00	0,00	0,00	0,00	0,00	0,00
6132	Locations immobilières	106 260,79	0,00	302 367,26	0,00	0,00	341 289,64	0,00	0,00
6135	Locations mobilières	12 106,88	285,60	1 495,83	0,00	6 863,30	48 342,95	0,00	0,00
614	Charges locatives et de copropriété	7 500,00	0,00	11 741,45	0,00	0,00	4 699,92	0,00	0,00
61521	Entretien terrains	0,00	0,00	0,00	0,00	5 509,77	15 351,25	0,00	0,00
615221	Entretien, réparations bâtiments publics	59 999,31	14 390,56	5 666,20	0,00	31 669,92	54 340,10	0,00	0,00
615231	Entretien, réparations voiries	0,00	0,00	0,00	0,00	0,00	0,00	0,00	0,00
61558	Entretien autres biens mobiliers	80 450,84	0,00	434,17	0,00	0,00	18 079,82	0,00	0,00
6156	Maintenance	197 190,91	0,00	10 164,02	0,00	31 005,76	230 086,53	0,00	0,00
6161	Multirisques	150,00	0,00	429,31	0,00	0,00	20 748,30	0,00	0,00
6182	Documentation générale et technique	468,92	0,00	1 427,63	0,00	0,00	0,00	0,00	0,00
6226	Honoraires	280,00	0,00	0,00	1 158,40	4 980,00	40,00	0,00	0,00
6228	Divers	46 808,61	6 416,20	441 478,69	0,00	24 535,01	485 320,25	0,00	0,00
6231	Annonces et insertions	241,00	0,00	45 273,19	0,00	0,00	55 561,46	0,00	0,00
6236	Catalogues et imprimés	831,51	0,00	0,00	0,00	0,00	207 144,37	0,00	0,00
6238	Divers	658,00	0,00	2 635,26	0,00	456,70	0,00	0,00	0,00
6241	Transports de biens	600,00	0,00	0,00	0,00	948,00	508 733,72	0,00	0,00
6247	Transports collectifs	24 981,47	0,00	0,00	0,00	217,50	0,00	0,00	0,00
6251	Voyages et déplacements	4 498,34	0,00	0,00	0,00	636,46	1 513,70	0,00	0,00
6256	Missions	20 224,03	0,00	0,00	0,00	270,65	926,75	0,00	0,00

## STRASBOURG VILLE - STRASBOURG VILLE - CA - 2022

(2)	Libellé	Sous-fonction 31				Sous-fonction 32			
		311 Expression musicale, lyrique et choré.	312 Arts plastiques, activités artistiques	313 Théâtres	314 Cinémas et autres salles de spectacles	321 Bibliothèques et médiathèques	322 Musées	323 Archives	324 Entretien du patrimoine culturel
6257	Réceptions	4 174,18	80,00	5 383,64	0,00	382,00	22 334,21	0,00	0,00
6261	Frais d'affranchissement	11,35	0,00	0,00	0,00	0,00	0,00	0,00	0,00
627	Services bancaires et assimilés	2 013,44	0,00	164,37	0,00	345,86	5 284,60	0,00	0,00
6282	Frais de gardiennage (églises, forêts, .	0,00	0,00	0,00	0,00	0,00	14 369,88	0,00	0,00
6283	Frais de nettoyage des locaux	36 996,04	0,00	22 704,62	0,00	167 611,14	329 903,92	0,00	0,00
62878	Remb. frais à d'autres organismes	0,00	0,00	0,00	0,00	0,00	23 189,07	0,00	0,00
6288	Autres services extérieurs	11 913,46	2 980,00	1 767,52	0,00	38 561,68	90 511,53	0,00	0,00
63512	Taxes foncières	0,00	0,00	0,00	0,00	0,00	34 932,48	0,00	0,00
637	Autres impôts, taxes (autres organismes)	19 607,00	0,00	0,00	0,00	0,00	0,00	0,00	0,00
<b>012</b>	<b>Charges de personnel, frais assimilés</b>	<b>1 575 992,54</b>	<b>0,00</b>	<b>0,00</b>	<b>0,00</b>	<b>0,00</b>	<b>0,00</b>	<b>0,00</b>	<b>0,00</b>
6218	Autre personnel extérieur	1 575 992,54	0,00	0,00	0,00	0,00	0,00	0,00	0,00
<b>014</b>	<b>Atténuations de produits</b>	<b>0,00</b>	<b>0,00</b>	<b>0,00</b>	<b>0,00</b>	<b>0,00</b>	<b>0,00</b>	<b>0,00</b>	<b>0,00</b>
<b>042</b>	<b>Opérat° ordre transfert entre sections</b>	<b>0,00</b>	<b>0,00</b>	<b>0,00</b>	<b>0,00</b>	<b>0,00</b>	<b>0,00</b>	<b>0,00</b>	<b>0,00</b>
<b>043</b>	<b>Opérat° ordre intérieur de la section</b>	<b>0,00</b>	<b>0,00</b>	<b>0,00</b>	<b>0,00</b>	<b>0,00</b>	<b>0,00</b>	<b>0,00</b>	<b>0,00</b>
<b>65</b>	<b>Autres charges de gestion courante</b>	<b>18 271 571,16</b>	<b>0,00</b>	<b>5 627 553,48</b>	<b>440 671,28</b>	<b>10 608,73</b>	<b>69 470,47</b>	<b>0,00</b>	<b>0,00</b>
6518	Autres	7 993,16	0,00	27 553,48	0,00	10 608,73	40 586,91	0,00	0,00
65738	Subv. fonct. Autres organismes publics	0,00	0,00	0,00	0,00	0,00	28 883,56	0,00	0,00
6574	Subv. fonct. Associat°, personnes privée	1 253 900,00	0,00	0,00	440 671,28	0,00	0,00	0,00	0,00
65888	Autres	17 009 678,00	0,00	5 600 000,00	0,00	0,00	0,00	0,00	0,00
<b>656</b>	<b>Frais fonctionnement des groupes d'élus</b>	<b>0,00</b>	<b>0,00</b>	<b>0,00</b>	<b>0,00</b>	<b>0,00</b>	<b>0,00</b>	<b>0,00</b>	<b>0,00</b>
<b>66</b>	<b>Charges financières</b>	<b>0,00</b>	<b>0,00</b>	<b>0,00</b>	<b>0,00</b>	<b>0,00</b>	<b>0,00</b>	<b>0,00</b>	<b>0,00</b>
<b>67</b>	<b>Charges exceptionnelles</b>	<b>16 800,00</b>	<b>5 000,00</b>	<b>0,00</b>	<b>0,00</b>	<b>0,00</b>	<b>0,00</b>	<b>0,00</b>	<b>0,00</b>
6714	Bourses et prix	16 800,00	5 000,00	0,00	0,00	0,00	0,00	0,00	0,00
678	Autres charges exceptionnelles	0,00	0,00	0,00	0,00	0,00	0,00	0,00	0,00
<b>68</b>	<b>Dot. aux amortissements et provisions</b>	<b>0,00</b>	<b>0,00</b>	<b>0,00</b>	<b>0,00</b>	<b>0,00</b>	<b>0,00</b>	<b>0,00</b>	<b>0,00</b>
	Restes à réaliser au 31/12	0,00	0,00	0,00	0,00	0,00	0,00	0,00	0,00
	<b>RECETTES</b>	<b>1 847 978,17</b>	<b>25 366,77</b>	<b>198 746,59</b>	<b>0,00</b>	<b>255 896,12</b>	<b>2 014 735,11</b>	<b>0,00</b>	<b>0,00</b>
	Réalisations	1 847 978,17	25 366,77	198 746,59	0,00	255 896,12	2 014 735,11	0,00	0,00
<b>002</b>	<b>Résultat de fonctionnement reporté</b>	<b>0,00</b>	<b>0,00</b>	<b>0,00</b>	<b>0,00</b>	<b>0,00</b>	<b>0,00</b>	<b>0,00</b>	<b>0,00</b>
<b>013</b>	<b>Atténuations de charges</b>	<b>0,00</b>	<b>0,00</b>	<b>0,00</b>	<b>0,00</b>	<b>0,00</b>	<b>0,00</b>	<b>0,00</b>	<b>0,00</b>
<b>042</b>	<b>Opérat° ordre transfert entre sections</b>	<b>0,00</b>	<b>0,00</b>	<b>0,00</b>	<b>0,00</b>	<b>0,00</b>	<b>0,00</b>	<b>0,00</b>	<b>0,00</b>
<b>043</b>	<b>Opérat° ordre intérieur de la section</b>	<b>0,00</b>	<b>0,00</b>	<b>0,00</b>	<b>0,00</b>	<b>0,00</b>	<b>0,00</b>	<b>0,00</b>	<b>0,00</b>
<b>70</b>	<b>Produits des services, du domaine, vente</b>	<b>1 101 725,89</b>	<b>25 106,77</b>	<b>66 052,02</b>	<b>0,00</b>	<b>253 775,55</b>	<b>1 521 949,73</b>	<b>0,00</b>	<b>0,00</b>
70328	Autres droits stationnement et location	0,00	0,00	0,00	0,00	13 200,00	0,00	0,00	0,00
7062	Redevances services à caractère culturel	373 128,90	0,00	66 052,02	0,00	240 575,55	1 326 441,25	0,00	0,00
7067	Redev. services périscolaires et enseign	717 878,99	0,00	0,00	0,00	0,00	0,00	0,00	0,00
7083	Locations diverses (autres qu'immeubles)	10 720,00	0,00	0,00	0,00	0,00	1 100,00	0,00	0,00
70878	Remb. frais par d'autres redevables	0,00	25 106,77	0,00	0,00	0,00	0,00	0,00	0,00
7088	Produits activités annexes (abonnements)	0,00	0,00	0,00	0,00	0,00	194 408,48	0,00	0,00
<b>73</b>	<b>Impôts et taxes</b>	<b>0,00</b>	<b>0,00</b>	<b>0,00</b>	<b>0,00</b>	<b>0,00</b>	<b>0,00</b>	<b>0,00</b>	<b>0,00</b>
7336	Droits de place	0,00	0,00	0,00	0,00	0,00	0,00	0,00	0,00
<b>74</b>	<b>Dotations et participations</b>	<b>693 131,73</b>	<b>0,00</b>	<b>83 219,02</b>	<b>0,00</b>	<b>0,00</b>	<b>342 667,00</b>	<b>0,00</b>	<b>0,00</b>
74718	Autres participations Etat	393 310,73	0,00	0,00	0,00	0,00	20 000,00	0,00	0,00
7473	Participat° Départements	37 000,00	0,00	0,00	0,00	0,00	61 667,00	0,00	0,00

**STRASBOURG VILLE - STRASBOURG VILLE - CA - 2022**

(2)	Libellé	Sous-fonction 31				Sous-fonction 32			
		311 Expression musicale, lyrique et choré.	312 Arts plastiques, activités artistiques	313 Théâtres	314 Cinémas et autres salles de spectacles	321 Bibliothèques et médiathèques	322 Musées	323 Archives	324 Entretien du patrimoine culturel
74751	Participat° GFP de rattachement	262 821,00	0,00	80 000,00	0,00	0,00	260 000,00	0,00	0,00
7478	Participat° Autres organismes	0,00	0,00	3 219,02	0,00	0,00	1 000,00	0,00	0,00
<b>75</b>	<b>Autres produits de gestion courante</b>	<b>53 120,55</b>	<b>260,00</b>	<b>49 475,55</b>	<b>0,00</b>	<b>2 105,57</b>	<b>100 118,38</b>	<b>0,00</b>	<b>0,00</b>
751	Redevances pour licences, logiciels, ...	0,00	0,00	6 330,95	0,00	0,00	0,00	0,00	0,00
752	Revenus des immeubles	52 250,08	260,00	0,00	0,00	2 040,00	2 200,00	0,00	0,00
757	Redevances versées par fermiers, conces.	0,00	0,00	0,00	0,00	0,00	68 180,49	0,00	0,00
7588	Autres produits div. de gestion courante	870,47	0,00	43 144,60	0,00	65,57	29 737,89	0,00	0,00
<b>76</b>	<b>Produits financiers</b>	<b>0,00</b>	<b>0,00</b>	<b>0,00</b>	<b>0,00</b>	<b>0,00</b>	<b>0,00</b>	<b>0,00</b>	<b>0,00</b>
<b>77</b>	<b>Produits exceptionnels</b>	<b>0,00</b>	<b>0,00</b>	<b>0,00</b>	<b>0,00</b>	<b>15,00</b>	<b>50 000,00</b>	<b>0,00</b>	<b>0,00</b>
7713	Libéralités reçues	0,00	0,00	0,00	0,00	0,00	50 000,00	0,00	0,00
7788	Produits exceptionnels divers	0,00	0,00	0,00	0,00	15,00	0,00	0,00	0,00
<b>78</b>	<b>Reprise sur amortissements et provisions</b>	<b>0,00</b>	<b>0,00</b>	<b>0,00</b>	<b>0,00</b>	<b>0,00</b>	<b>0,00</b>	<b>0,00</b>	<b>0,00</b>
	<b>Restes à réaliser au 31/12</b>	<b>0,00</b>	<b>0,00</b>	<b>0,00</b>	<b>0,00</b>	<b>0,00</b>	<b>0,00</b>	<b>0,00</b>	<b>0,00</b>
	<b>SOLDE (3)</b>	<b>-18 750 345,67</b>	<b>-3 785,59</b>	<b>-6 294 488,81</b>	<b>-441 829,68</b>	<b>-583 326,61</b>	<b>-907 192,89</b>	<b>-2 061,97</b>	<b>0,00</b>

(1) La production de cet état est obligatoire pour les communes de 3 500 habitants et plus, les groupements comprenant au moins une telle commune, leurs établissements et services administratifs hormis les caisses des écoles et les services à activité unique érigés en établissement public ou budget annexe (L. 2312-3, R. 2311-1 et R. 2311-10). Dans les communes de 3 500 habitants et plus, le croisement par fonction est fait à un chiffre (correspondant à la fonction). Dans les communes de 10 000 habitants et plus, le croisement par fonction est fait au niveau le plus détaillé de la nomenclature fonctionnelle (sous-fonction ou rubrique). Les groupements et leurs établissements publics suivent les règles de production et de présentation applicables à la commune membre comptant le plus grand nombre d'habitants (articles L. 5211-36 a1 et R. 5211-14 + L. 5711-1 et R. 5711-2 du CGCT).

(2) Le croisement par nature est fait au niveau de chacun des articles budgétaires.

(3) Le solde correspond à la différence entre les recettes et les dépenses. Les dépenses et les recettes correspondent à la somme des dépenses et des Réalisations ainsi que des restes à réaliser et des reports (ligne budgétaire 001 et 002). Les lignes reports 001 et 002 apparaissent à la colonne 01-Non ventilables.

<b>IV – ANNEXES</b>	<b>IV</b>
<b>ELEMENTS DU BILAN PRESENTATION CROISEE PAR FONCTION (1) – DETAIL FONCTIONNEMENT</b>	<b>A1.1</b>

## FONCTION 4 – Sport et jeunesse

(2)	Libellé	40 Services communs	41 Sports	42 Jeunesse	43 Plan de relance (crise sanitaire)	Total
<b>DEPENSES</b>		<b>3 303 029,40</b>	<b>3 880 550,99</b>	<b>19 383,40</b>	<b>0,00</b>	<b>7 202 963,79</b>
Réalizations		3 303 029,40	3 880 550,99	19 383,40	0,00	7 202 963,79
002	Résultat de fonctionnement reporté	0,00	0,00	0,00	0,00	0,00
011	<b>Charges à caractère général</b>	<b>962 541,40</b>	<b>2 421 936,99</b>	<b>19 383,40</b>	<b>0,00</b>	<b>3 403 861,79</b>
6042	Achats prestat° services (hors terrains)	0,00	1 647,83	2 452,10	0,00	4 099,93
60612	Energie - Electricité	0,00	1 485,56	0,00	0,00	1 485,56
60613	Chauffage urbain	0,00	15 118,43	0,00	0,00	15 118,43
60623	Alimentation	98,25	2 036,85	1 442,26	0,00	3 577,36
60631	Fournitures d'entretien	0,00	8 254,05	0,00	0,00	8 254,05
60632	Fournitures de petit équipement	4 968,46	137 623,92	2 458,30	0,00	145 050,68
6068	Autres matières et fournitures	213,60	133 479,76	9 073,20	0,00	142 766,56
6132	Locations immobilières	0,00	10 160,68	0,00	0,00	10 160,68
6135	Locations mobilières	11 109,66	25 771,44	0,00	0,00	36 881,10
614	Charges locatives et de copropriété	0,00	1 776,38	0,00	0,00	1 776,38
61521	Entretien terrains	0,00	335 537,59	0,00	0,00	335 537,59
615221	Entretien, réparations bâtiments publics	0,00	359 477,81	0,00	0,00	359 477,81
61558	Entretien autres biens mobiliers	0,00	8 555,68	0,00	0,00	8 555,68
6156	Maintenance	0,00	16 358,88	0,00	0,00	16 358,88
6228	Divers	49 898,50	75 820,15	1 035,50	0,00	126 754,15
6238	Divers	895 984,02	42 000,00	0,00	0,00	937 984,02
6247	Transports collectifs	268,91	79,50	2 922,04	0,00	3 270,45
627	Services bancaires et assimilés	0,00	18,93	0,00	0,00	18,93
6283	Frais de nettoyage des locaux	0,00	984 833,55	0,00	0,00	984 833,55
637	Autres impôts, taxes (autres organismes)	0,00	261 900,00	0,00	0,00	261 900,00
012	<b>Charges de personnel, frais assimilés</b>	<b>0,00</b>	<b>0,00</b>	<b>0,00</b>	<b>0,00</b>	<b>0,00</b>
014	<b>Atténuations de produits</b>	<b>0,00</b>	<b>0,00</b>	<b>0,00</b>	<b>0,00</b>	<b>0,00</b>
042	<b>Opérat° ordre transfert entre sections</b>	<b>0,00</b>	<b>0,00</b>	<b>0,00</b>	<b>0,00</b>	<b>0,00</b>
043	<b>Opérat° ordre intérieur de la section</b>	<b>0,00</b>	<b>0,00</b>	<b>0,00</b>	<b>0,00</b>	<b>0,00</b>
65	<b>Autres charges de gestion courante</b>	<b>2 340 488,00</b>	<b>1 458 614,00</b>	<b>0,00</b>	<b>0,00</b>	<b>3 799 102,00</b>
65738	Subv. fonct. Autres organismes publics	0,00	10 000,00	0,00	0,00	10 000,00
6574	Subv. fonct. Associat°, personnes privée	2 340 488,00	1 448 614,00	0,00	0,00	3 789 102,00
656	<b>Frais fonctionnement des groupes d'élus</b>	<b>0,00</b>	<b>0,00</b>	<b>0,00</b>	<b>0,00</b>	<b>0,00</b>
66	<b>Charges financières</b>	<b>0,00</b>	<b>0,00</b>	<b>0,00</b>	<b>0,00</b>	<b>0,00</b>
67	<b>Charges exceptionnelles</b>	<b>0,00</b>	<b>0,00</b>	<b>0,00</b>	<b>0,00</b>	<b>0,00</b>
68	<b>Dot. aux amortissements et provisions</b>	<b>0,00</b>	<b>0,00</b>	<b>0,00</b>	<b>0,00</b>	<b>0,00</b>
Restes à réaliser au 31/12		0,00	0,00	0,00	0,00	0,00
<b>RECETTES</b>		<b>80 000,00</b>	<b>290 909,53</b>	<b>29 570,43</b>	<b>0,00</b>	<b>400 479,96</b>

STRASBOURG VILLE - STRASBOURG VILLE - CA - 2022

(2)	Libellé	40 Services communs	41 Sports	42 Jeunesse	43 Plan de relance (crise sanitaire)	Total
<b>Réalisations</b>		<b>80 000,00</b>	<b>290 909,53</b>	<b>29 570,43</b>	<b>0,00</b>	<b>400 479,96</b>
002	Résultat de fonctionnement reporté	0,00	0,00	0,00	0,00	0,00
013	Atténuations de charges	0,00	0,00	0,00	0,00	0,00
042	Opérat° ordre transfert entre sections	0,00	0,00	0,00	0,00	0,00
043	Opérat° ordre intérieur de la section	0,00	0,00	0,00	0,00	0,00
70	Produits des services, du domaine, vente	0,00	17 151,75	7 097,40	0,00	24 249,15
70631	Redevances services à caractère sportif	0,00	0,00	6 720,00	0,00	6 720,00
70632	Redevances services à caractère loisir	0,00	0,00	377,40	0,00	377,40
70878	Remb. frais par d'autres redevables	0,00	17 151,75	0,00	0,00	17 151,75
73	Impôts et taxes	0,00	0,00	0,00	0,00	0,00
74	Dotations et participations	80 000,00	121 445,75	22 473,03	0,00	223 918,78
74718	Autres participations Etat	80 000,00	0,00	12 000,00	0,00	92 000,00
74751	Participat° GFP de rattachement	0,00	121 445,75	0,00	0,00	121 445,75
7478	Participat° Autres organismes	0,00	0,00	10 473,03	0,00	10 473,03
75	Autres produits de gestion courante	0,00	149 112,03	0,00	0,00	149 112,03
752	Revenus des immeubles	0,00	146 888,43	0,00	0,00	146 888,43
7588	Autres produits div. de gestion courante	0,00	2 223,60	0,00	0,00	2 223,60
76	Produits financiers	0,00	0,00	0,00	0,00	0,00
77	Produits exceptionnels	0,00	3 200,00	0,00	0,00	3 200,00
7711	Dédits et pénalités perçus	0,00	3 200,00	0,00	0,00	3 200,00
78	Reprise sur amortissements et provisions	0,00	0,00	0,00	0,00	0,00
<b>Restes à réaliser au 31/12</b>		<b>0,00</b>	<b>0,00</b>	<b>0,00</b>	<b>0,00</b>	<b>0,00</b>
<b>SOLDE (3)</b>		<b>-3 223 029,40</b>	<b>-3 589 641,46</b>	<b>10 187,03</b>	<b>0,00</b>	<b>-6 802 483,83</b>

(2)	Libellé	Sous-fonction 41					Sous-fonction 42		
		411 Salles de sport, gymnases	412 Stades	413 Piscines	414 Autres équipements sportifs ou de loisir	415 Manifestations sportives	421 Centres de loisirs	422 Autres activités pour les jeunes	423 Colonies de vacances
<b>DEPENSES</b>		<b>1 627 806,45</b>	<b>1 019 384,98</b>	<b>0,00</b>	<b>0,00</b>	<b>1 233 359,56</b>	<b>0,00</b>	<b>19 383,40</b>	<b>0,00</b>
<b>Réalisations</b>		<b>1 627 806,45</b>	<b>1 019 384,98</b>	<b>0,00</b>	<b>0,00</b>	<b>1 233 359,56</b>	<b>0,00</b>	<b>19 383,40</b>	<b>0,00</b>
002	Résultat de fonctionnement reporté	0,00	0,00	0,00	0,00	0,00	0,00	0,00	0,00
011	Charges à caractère général	1 627 806,45	731 484,98	0,00	0,00	62 645,56	0,00	19 383,40	0,00
6042	Achats prestat° services (hors terrains)	0,00	1 495,83	0,00	0,00	152,00	0,00	2 452,10	0,00
60612	Energie - Electricité	1 485,56	0,00	0,00	0,00	0,00	0,00	0,00	0,00
60613	Chauffage urbain	0,00	15 118,43	0,00	0,00	0,00	0,00	0,00	0,00
60623	Alimentation	0,00	1 049,40	0,00	0,00	987,45	0,00	1 442,26	0,00
60631	Fournitures d'entretien	8 254,05	0,00	0,00	0,00	0,00	0,00	0,00	0,00
60632	Fournitures de petit équipement	95 242,21	29 495,45	0,00	0,00	12 886,26	0,00	2 458,30	0,00
6068	Autres matières et fournitures	28 476,08	104 794,99	0,00	0,00	208,69	0,00	9 073,20	0,00
6132	Locations immobilières	10 160,68	0,00	0,00	0,00	0,00	0,00	0,00	0,00
6135	Locations mobilières	4 209,02	10 593,69	0,00	0,00	10 968,73	0,00	0,00	0,00
614	Charges locatives et de copropriété	1 776,38	0,00	0,00	0,00	0,00	0,00	0,00	0,00
61521	Entretien terrains	0,00	335 537,59	0,00	0,00	0,00	0,00	0,00	0,00
615221	Entretien, réparations bâtiments publics	358 943,81	534,00	0,00	0,00	0,00	0,00	0,00	0,00
61558	Entretien autres biens mobiliers	7 180,61	1 375,07	0,00	0,00	0,00	0,00	0,00	0,00

STRASBOURG VILLE - STRASBOURG VILLE - CA - 2022

(2)	Libellé	Sous-fonction 41					Sous-fonction 42		
		411 Salles de sport, gymnases	412 Stades	413 Piscines	414 Autres équipements sportifs ou de loisir	415 Manifestations sportives	421 Centres de loisirs	422 Autres activités pour les jeunes	423 Colonies de vacances
6156	Maintenance	16 358,88	0,00	0,00	0,00	0,00	0,00	0,00	
6228	Divers	24 853,20	13 622,95	0,00	0,00	37 344,00	0,00	1 035,50	
6238	Divers	0,00	42 000,00	0,00	0,00	0,00	0,00	0,00	
6247	Transports collectifs	0,00	0,00	0,00	0,00	79,50	0,00	2 922,04	
627	Services bancaires et assimilés	0,00	0,00	0,00	0,00	18,93	0,00	0,00	
6283	Frais de nettoyage des locaux	985 757,55	-924,00	0,00	0,00	0,00	0,00	0,00	
637	Autres impôts, taxes (autres organismes)	85 108,42	176 791,58	0,00	0,00	0,00	0,00	0,00	
012	<b>Charges de personnel, frais assimilés</b>	<b>0,00</b>	<b>0,00</b>	<b>0,00</b>	<b>0,00</b>	<b>0,00</b>	<b>0,00</b>	<b>0,00</b>	
014	<b>Atténuations de produits</b>	<b>0,00</b>	<b>0,00</b>	<b>0,00</b>	<b>0,00</b>	<b>0,00</b>	<b>0,00</b>	<b>0,00</b>	
042	<b>Opérat° ordre transfert entre sections</b>	<b>0,00</b>	<b>0,00</b>	<b>0,00</b>	<b>0,00</b>	<b>0,00</b>	<b>0,00</b>	<b>0,00</b>	
043	<b>Opérat° ordre intérieur de la section</b>	<b>0,00</b>	<b>0,00</b>	<b>0,00</b>	<b>0,00</b>	<b>0,00</b>	<b>0,00</b>	<b>0,00</b>	
65	<b>Autres charges de gestion courante</b>	<b>0,00</b>	<b>287 900,00</b>	<b>0,00</b>	<b>0,00</b>	<b>1 170 714,00</b>	<b>0,00</b>	<b>0,00</b>	
65738	Subv. fonct. Autres organismes publics	0,00	0,00	0,00	0,00	10 000,00	0,00	0,00	
6574	Subv. fonct. Associat°, personnes privée	0,00	287 900,00	0,00	0,00	1 160 714,00	0,00	0,00	
656	<b>Frais fonctionnement des groupes d'élus</b>	<b>0,00</b>	<b>0,00</b>	<b>0,00</b>	<b>0,00</b>	<b>0,00</b>	<b>0,00</b>	<b>0,00</b>	
66	<b>Charges financières</b>	<b>0,00</b>	<b>0,00</b>	<b>0,00</b>	<b>0,00</b>	<b>0,00</b>	<b>0,00</b>	<b>0,00</b>	
67	<b>Charges exceptionnelles</b>	<b>0,00</b>	<b>0,00</b>	<b>0,00</b>	<b>0,00</b>	<b>0,00</b>	<b>0,00</b>	<b>0,00</b>	
68	<b>Dot. aux amortissements et provisions</b>	<b>0,00</b>	<b>0,00</b>	<b>0,00</b>	<b>0,00</b>	<b>0,00</b>	<b>0,00</b>	<b>0,00</b>	
	<b>Restes à réaliser au 31/12</b>	<b>0,00</b>	<b>0,00</b>	<b>0,00</b>	<b>0,00</b>	<b>0,00</b>	<b>0,00</b>	<b>0,00</b>	
	<b>RECETTES</b>	<b>77 871,02</b>	<b>213 014,01</b>	<b>0,00</b>	<b>0,00</b>	<b>24,50</b>	<b>0,00</b>	<b>29 570,43</b>	
	<b>Réalisations</b>	<b>77 871,02</b>	<b>213 014,01</b>	<b>0,00</b>	<b>0,00</b>	<b>24,50</b>	<b>0,00</b>	<b>29 570,43</b>	
002	<b>Résultat de fonctionnement reporté</b>	<b>0,00</b>	<b>0,00</b>	<b>0,00</b>	<b>0,00</b>	<b>0,00</b>	<b>0,00</b>	<b>0,00</b>	
013	<b>Atténuations de charges</b>	<b>0,00</b>	<b>0,00</b>	<b>0,00</b>	<b>0,00</b>	<b>0,00</b>	<b>0,00</b>	<b>0,00</b>	
042	<b>Opérat° ordre transfert entre sections</b>	<b>0,00</b>	<b>0,00</b>	<b>0,00</b>	<b>0,00</b>	<b>0,00</b>	<b>0,00</b>	<b>0,00</b>	
043	<b>Opérat° ordre intérieur de la section</b>	<b>0,00</b>	<b>0,00</b>	<b>0,00</b>	<b>0,00</b>	<b>0,00</b>	<b>0,00</b>	<b>0,00</b>	
70	<b>Produits des services, du domaine, vente</b>	<b>6 000,00</b>	<b>11 151,75</b>	<b>0,00</b>	<b>0,00</b>	<b>0,00</b>	<b>0,00</b>	<b>7 097,40</b>	
70631	Redevances services à caractère sportif	0,00	0,00	0,00	0,00	0,00	0,00	6 720,00	
70632	Redevances services à caractère loisir	0,00	0,00	0,00	0,00	0,00	0,00	377,40	
70878	Remb. frais par d'autres redevables	6 000,00	11 151,75	0,00	0,00	0,00	0,00	0,00	
73	<b>Impôts et taxes</b>	<b>0,00</b>	<b>0,00</b>	<b>0,00</b>	<b>0,00</b>	<b>0,00</b>	<b>0,00</b>	<b>0,00</b>	
74	<b>Dotations et participations</b>	<b>0,00</b>	<b>121 445,75</b>	<b>0,00</b>	<b>0,00</b>	<b>0,00</b>	<b>0,00</b>	<b>22 473,03</b>	
74718	Autres participations Etat	0,00	0,00	0,00	0,00	0,00	0,00	12 000,00	
74751	Participat° GFP de rattachement	0,00	121 445,75	0,00	0,00	0,00	0,00	0,00	
7478	Participat° Autres organismes	0,00	0,00	0,00	0,00	0,00	0,00	10 473,03	
75	<b>Autres produits de gestion courante</b>	<b>68 671,02</b>	<b>80 416,51</b>	<b>0,00</b>	<b>0,00</b>	<b>24,50</b>	<b>0,00</b>	<b>0,00</b>	
752	Revenus des immeubles	67 252,52	79 611,41	0,00	0,00	24,50	0,00	0,00	
7588	Autres produits div. de gestion courante	1 418,50	805,10	0,00	0,00	0,00	0,00	0,00	
76	<b>Produits financiers</b>	<b>0,00</b>	<b>0,00</b>	<b>0,00</b>	<b>0,00</b>	<b>0,00</b>	<b>0,00</b>	<b>0,00</b>	
77	<b>Produits exceptionnels</b>	<b>3 200,00</b>	<b>0,00</b>	<b>0,00</b>	<b>0,00</b>	<b>0,00</b>	<b>0,00</b>	<b>0,00</b>	
7711	Dédits et pénalités perçus	3 200,00	0,00	0,00	0,00	0,00	0,00	0,00	
78	<b>Reprise sur amortissements et provisions</b>	<b>0,00</b>	<b>0,00</b>	<b>0,00</b>	<b>0,00</b>	<b>0,00</b>	<b>0,00</b>	<b>0,00</b>	
	<b>Restes à réaliser au 31/12</b>	<b>0,00</b>	<b>0,00</b>	<b>0,00</b>	<b>0,00</b>	<b>0,00</b>	<b>0,00</b>	<b>0,00</b>	
	<b>SOLDE (3)</b>	<b>-1 549 935,43</b>	<b>-806 370,97</b>	<b>0,00</b>	<b>0,00</b>	<b>-1 233 335,06</b>	<b>0,00</b>	<b>10 187,03</b>	



(1) La production de cet état est obligatoire pour les communes de 3 500 habitants et plus, les groupements comprenant au moins une telle commune, leurs établissements et services administratifs hormis les caisses des écoles et les services à activité unique érigés en établissement public ou budget annexe (L. 2312-3, R. 2311-1 et R. 2311-10). Dans les communes de 3 500 habitants et plus, le croisement par fonction est fait à un chiffre (correspondant à la fonction). Dans les communes de 10 000 habitants et plus, le croisement par fonction est fait au niveau le plus détaillé de la nomenclature fonctionnelle (sous-fonction ou rubrique). Les groupements et leurs établissements publics suivent les règles de production et de présentation applicables à la commune membre comptant le plus grand nombre d'habitants (articles L. 5211-36 a1 et R. 5211-14 + L. 5711-1 et R. 5711-2 du CGCT).

(2) Le croisement par nature est fait au niveau de chacun des articles budgétaires.

(3) Le solde correspond à la différence entre les recettes et les dépenses. Les dépenses et les recettes correspondent à la somme des dépenses et des Réalisations ainsi que des restes à réaliser et des reports (ligne budgétaire 001 et 002). Les lignes reports 001 et 002 apparaissent à la colonne 01-Non ventilables.

<b>IV – ANNEXES</b>	<b>IV</b>
<b>ELEMENTS DU BILAN</b> <b>PRESENTATION CROISEE PAR FONCTION (1) – DETAIL FONCTIONNEMENT</b>	<b>A1.1</b>

## FONCTION 5 – Interventions sociales et santé

(2)	Libellé	51 Santé	52 Interventions sociales	53 Plan de relance (crise sanitaire)	Total
<b>DEPENSES</b>		<b>4 030 372,20</b>	<b>14 396 632,36</b>	<b>0,00</b>	<b>18 427 004,56</b>
Réalizations		4 030 372,20	14 396 632,36	0,00	18 427 004,56
<b>002</b>	<b>Résultat de fonctionnement reporté</b>	<b>0,00</b>	<b>0,00</b>	<b>0,00</b>	<b>0,00</b>
<b>011</b>	<b>Charges à caractère général</b>	<b>315 352,88</b>	<b>608 712,40</b>	<b>0,00</b>	<b>924 065,28</b>
6042	Achats prestat° services (hors terrains)	0,00	1 869,40	0,00	1 869,40
60623	Alimentation	3 269,60	2 983,47	0,00	6 253,07
60628	Autres fournitures non stockées	20 445,21	0,00	0,00	20 445,21
60631	Fournitures d'entretien	167,47	7 458,48	0,00	7 625,95
60632	Fournitures de petit équipement	4 826,03	43 106,31	0,00	47 932,34
6064	Fournitures administratives	829,81	0,00	0,00	829,81
6065	Livres, disques, ... (médiathèque)	101,56	682,97	0,00	784,53
6068	Autres matières et fournitures	5 494,60	1 915,92	0,00	7 410,52
6132	Locations immobilières	4 416,00	24 308,70	0,00	28 724,70
6135	Locations mobilières	203,78	16 991,50	0,00	17 195,28
614	Charges locatives et de copropriété	-92,00	2 297,40	0,00	2 205,40
61521	Entretien terrains	3 611,94	57 003,75	0,00	60 615,69
615221	Entretien, réparations bâtiments publics	28 177,12	30 759,08	0,00	58 936,20
6156	Maintenance	13 351,04	0,00	0,00	13 351,04
617	Etudes et recherches	0,00	4 666,68	0,00	4 666,68
6182	Documentation générale et technique	6 288,45	1 222,11	0,00	7 510,56
6185	Frais de colloques et de séminaires	0,00	13 879,50	0,00	13 879,50
6226	Honoraires	157 092,58	275 474,07	0,00	432 566,65
6228	Divers	44 160,24	54 289,90	0,00	98 450,14
6236	Catalogues et imprimés	0,00	538,44	0,00	538,44
6247	Transports collectifs	0,00	130,50	0,00	130,50
6251	Voyages et déplacements	0,00	2 978,20	0,00	2 978,20
6257	Réceptions	1 190,51	13 304,45	0,00	14 494,96
6283	Frais de nettoyage des locaux	4 076,24	19 991,58	0,00	24 067,82
6288	Autres services extérieurs	17 742,70	10 892,56	0,00	28 635,26
637	Autres impôts, taxes (autres organismes)	0,00	21 967,43	0,00	21 967,43
<b>012</b>	<b>Charges de personnel, frais assimilés</b>	<b>0,00</b>	<b>0,00</b>	<b>0,00</b>	<b>0,00</b>
<b>014</b>	<b>Atténuations de produits</b>	<b>0,00</b>	<b>0,00</b>	<b>0,00</b>	<b>0,00</b>
<b>042</b>	<b>Opérat° ordre transfert entre sections</b>	<b>0,00</b>	<b>0,00</b>	<b>0,00</b>	<b>0,00</b>
<b>043</b>	<b>Opérat° ordre intérieur de la section</b>	<b>0,00</b>	<b>0,00</b>	<b>0,00</b>	<b>0,00</b>
<b>65</b>	<b>Autres charges de gestion courante</b>	<b>2 196 068,33</b>	<b>13 769 275,83</b>	<b>0,00</b>	<b>15 965 344,16</b>
6518	Autres	0,00	368,83	0,00	368,83
657362	Subv. fonct. CCAS	0,00	1 885 000,00	0,00	1 885 000,00
65738	Subv. fonct. Autres organismes publics	40 000,00	0,00	0,00	40 000,00

**STRASBOURG VILLE - STRASBOURG VILLE - CA - 2022**

(2)	Libellé	51 Santé	52 Interventions sociales	53 Plan de relance (crise sanitaire)	Total
6574	Subv. fonct. Associat°, personnes privée	494 573,00	11 883 907,00	0,00	12 378 480,00
65888	Autres	1 661 495,33	0,00	0,00	1 661 495,33
<b>656</b>	<b>Frais fonctionnement des groupes d'élus</b>	<b>0,00</b>	<b>0,00</b>	<b>0,00</b>	<b>0,00</b>
<b>66</b>	<b>Charges financières</b>	<b>0,00</b>	<b>0,00</b>	<b>0,00</b>	<b>0,00</b>
<b>67</b>	<b>Charges exceptionnelles</b>	<b>1 518 950,99</b>	<b>18 644,13</b>	<b>0,00</b>	<b>1 537 595,12</b>
6713	Secours et dots	1 512 998,99	12 644,13	0,00	1 525 643,12
6714	Bourses et prix	5 952,00	6 000,00	0,00	11 952,00
<b>68</b>	<b>Dot. aux amortissements et provisions</b>	<b>0,00</b>	<b>0,00</b>	<b>0,00</b>	<b>0,00</b>
	Restes à réaliser au 31/12	0,00	0,00	0,00	0,00
	<b>RECETTES</b>	<b>1 267 305,95</b>	<b>13 824 861,63</b>	<b>0,00</b>	<b>15 092 167,58</b>
	Réalisations	1 267 305,95	13 824 861,63	0,00	15 092 167,58
<b>002</b>	<b>Résultat de fonctionnement reporté</b>	<b>0,00</b>	<b>0,00</b>	<b>0,00</b>	<b>0,00</b>
<b>013</b>	<b>Atténuations de charges</b>	<b>0,00</b>	<b>0,00</b>	<b>0,00</b>	<b>0,00</b>
<b>042</b>	<b>Opérat° ordre transfert entre sections</b>	<b>0,00</b>	<b>0,00</b>	<b>0,00</b>	<b>0,00</b>
<b>043</b>	<b>Opérat° ordre intérieur de la section</b>	<b>0,00</b>	<b>0,00</b>	<b>0,00</b>	<b>0,00</b>
<b>70</b>	<b>Produits des services, du domaine, vente</b>	<b>1 857,02</b>	<b>306 000,00</b>	<b>0,00</b>	<b>307 857,02</b>
70688	Autres prestations de services	1 857,02	306 000,00	0,00	307 857,02
<b>73</b>	<b>Impôts et taxes</b>	<b>0,00</b>	<b>0,00</b>	<b>0,00</b>	<b>0,00</b>
<b>74</b>	<b>Dotations et participations</b>	<b>1 070 611,00</b>	<b>13 505 624,93</b>	<b>0,00</b>	<b>14 576 235,93</b>
74718	Autres participations Etat	184 000,00	0,00	0,00	184 000,00
7473	Participat° Départements	5 000,00	13 380 361,00	0,00	13 385 361,00
74758	Participat° Autres groupements	0,00	60 000,00	0,00	60 000,00
7477	Participat° Budget communautaire et FS	0,00	38 058,50	0,00	38 058,50
7478	Participat° Autres organismes	881 611,00	27 205,43	0,00	908 816,43
<b>75</b>	<b>Autres produits de gestion courante</b>	<b>194 837,93</b>	<b>2 787,01</b>	<b>0,00</b>	<b>197 624,94</b>
7588	Autres produits div. de gestion courante	194 837,93	2 787,01	0,00	197 624,94
<b>76</b>	<b>Produits financiers</b>	<b>0,00</b>	<b>10 449,69</b>	<b>0,00</b>	<b>10 449,69</b>
7688	Autres	0,00	10 449,69	0,00	10 449,69
<b>77</b>	<b>Produits exceptionnels</b>	<b>0,00</b>	<b>0,00</b>	<b>0,00</b>	<b>0,00</b>
<b>78</b>	<b>Reprise sur amortissements et provisions</b>	<b>0,00</b>	<b>0,00</b>	<b>0,00</b>	<b>0,00</b>
	Restes à réaliser au 31/12	0,00	0,00	0,00	0,00
	<b>SOLDE (3)</b>	<b>-2 763 066,25</b>	<b>-571 770,73</b>	<b>0,00</b>	<b>-3 334 836,98</b>

(2)	Libellé	Sous-fonction 51			Sous-fonction 52				
		510 Services communs	511 Dispensaires, autres établist sanitaires	512 Actions de prévention sanitaire	520 Services communs	521 Services à caractère social handicapés	522 Act° pour l'enfance et l'adolescence	523 Act° pour personnes en difficulté	524 Autres services
	<b>DEPENSES</b>	<b>3 463 620,56</b>	<b>1 881,34</b>	<b>564 870,30</b>	<b>4 333 979,97</b>	<b>0,00</b>	<b>8 468 952,51</b>	<b>1 147 767,77</b>	<b>445 932,11</b>
	Réalisations	3 463 620,56	1 881,34	564 870,30	4 333 979,97	0,00	8 468 952,51	1 147 767,77	445 932,11
<b>002</b>	<b>Résultat de fonctionnement reporté</b>	<b>0,00</b>	<b>0,00</b>	<b>0,00</b>	<b>0,00</b>	<b>0,00</b>	<b>0,00</b>	<b>0,00</b>	<b>0,00</b>
<b>011</b>	<b>Charges à caractère général</b>	<b>202 284,24</b>	<b>1 881,34</b>	<b>111 187,30</b>	<b>280 577,97</b>	<b>0,00</b>	<b>139 450,55</b>	<b>88 851,77</b>	<b>99 832,11</b>
6042	Achats prestat° services (hors terrains)	0,00	0,00	0,00	1 644,40	0,00	225,00	0,00	0,00
60623	Alimentation	3 269,60	0,00	0,00	1 429,43	0,00	807,57	0,00	746,47
60628	Autres fournitures non stockées	0,00	1 753,50	18 691,71	0,00	0,00	0,00	0,00	0,00

**STRASBOURG VILLE - STRASBOURG VILLE - CA - 2022**

(2)	Libellé	Sous-fonction 51			Sous-fonction 52				
		510 Services communs	511 Dispensaires, autres établist sanitaires	512 Actions de prévention sanitaire	520 Services communs	521 Services à caractère social handicapés	522 Act° pour l'enfance et l'adolescence	523 Act° pour personnes en difficulté	524 Autres services
60631	Fournitures d'entretien	167,47	0,00	0,00	6 126,28	0,00	1 332,20	0,00	0,00
60632	Fournitures de petit équipement	4 087,71	0,00	738,32	14 853,39	0,00	18 646,06	3 276,35	6 330,51
6064	Fournitures administratives	829,81	0,00	0,00	0,00	0,00	0,00	0,00	0,00
6065	Livres, disques, ... (médiathèque)	101,56	0,00	0,00	0,00	0,00	0,00	0,00	682,97
6068	Autres matières et fournitures	5 165,06	127,84	201,70	1 750,75	0,00	165,17	0,00	0,00
6132	Locations immobilières	0,00	0,00	4 416,00	22 138,70	0,00	2 170,00	0,00	0,00
6135	Locations mobilières	0,00	0,00	203,78	530,00	0,00	3 880,80	11 021,70	1 559,00
614	Charges locatives et de copropriété	0,00	0,00	-92,00	2 297,40	0,00	0,00	0,00	0,00
61521	Entretien terrains	0,00	0,00	3 611,94	625,46	0,00	0,00	56 378,29	0,00
615221	Entretien, réparations bâtiments publics	3 001,21	0,00	25 175,91	30 007,08	0,00	0,00	752,00	0,00
6156	Maintenance	13 351,04	0,00	0,00	0,00	0,00	0,00	0,00	0,00
617	Etudes et recherches	0,00	0,00	0,00	0,00	0,00	0,00	0,00	4 666,68
6182	Documentation générale et technique	6 288,45	0,00	0,00	952,96	0,00	149,00	0,00	120,15
6185	Frais de colloques et de séminaires	0,00	0,00	0,00	0,00	0,00	1 840,00	0,00	12 039,50
6226	Honoraires	150 963,08	0,00	6 129,50	176 762,24	0,00	50 489,65	9 276,00	38 946,18
6228	Divers	0,00	0,00	44 160,24	0,00	0,00	53 045,00	0,00	1 244,90
6236	Catalogues et imprimés	0,00	0,00	0,00	0,00	0,00	0,00	0,00	538,44
6247	Transports collectifs	0,00	0,00	0,00	0,00	0,00	0,00	0,00	130,50
6251	Voyages et déplacements	0,00	0,00	0,00	0,00	0,00	2 978,20	0,00	0,00
6257	Réceptions	1 190,51	0,00	0,00	5 744,80	0,00	2 248,37	0,00	5 311,28
6283	Frais de nettoyage des locaux	4 076,24	0,00	0,00	1 036,52	0,00	1 111,53	0,00	17 843,53
6288	Autres services extérieurs	9 792,50	0,00	7 950,20	1 078,56	0,00	362,00	-220,00	9 672,00
637	Autres impôts, taxes (autres organismes)	0,00	0,00	0,00	13 600,00	0,00	0,00	8 367,43	0,00
<b>012</b>	<b>Charges de personnel, frais assimilés</b>	<b>0,00</b>	<b>0,00</b>	<b>0,00</b>	<b>0,00</b>	<b>0,00</b>	<b>0,00</b>	<b>0,00</b>	<b>0,00</b>
<b>014</b>	<b>Atténuations de produits</b>	<b>0,00</b>	<b>0,00</b>	<b>0,00</b>	<b>0,00</b>	<b>0,00</b>	<b>0,00</b>	<b>0,00</b>	<b>0,00</b>
<b>042</b>	<b>Opérat° ordre transfert entre sections</b>	<b>0,00</b>	<b>0,00</b>	<b>0,00</b>	<b>0,00</b>	<b>0,00</b>	<b>0,00</b>	<b>0,00</b>	<b>0,00</b>
<b>043</b>	<b>Opérat° ordre intérieur de la section</b>	<b>0,00</b>	<b>0,00</b>	<b>0,00</b>	<b>0,00</b>	<b>0,00</b>	<b>0,00</b>	<b>0,00</b>	<b>0,00</b>
<b>65</b>	<b>Autres charges de gestion courante</b>	<b>1 742 385,33</b>	<b>0,00</b>	<b>453 683,00</b>	<b>4 053 402,00</b>	<b>0,00</b>	<b>8 310 857,83</b>	<b>1 058 916,00</b>	<b>346 100,00</b>
6518	Autres	0,00	0,00	0,00	0,00	0,00	368,83	0,00	0,00
657362	Subv. fonct. CCAS	0,00	0,00	0,00	1 885 000,00	0,00	0,00	0,00	0,00
65738	Subv. fonct. Autres organismes publics	40 000,00	0,00	0,00	0,00	0,00	0,00	0,00	0,00
6574	Subv. fonct. Associat°, personnes privée	40 890,00	0,00	453 683,00	2 168 402,00	0,00	8 310 489,00	1 058 916,00	346 100,00
65888	Autres	1 661 495,33	0,00	0,00	0,00	0,00	0,00	0,00	0,00
<b>656</b>	<b>Frais fonctionnement des groupes d'élus</b>	<b>0,00</b>	<b>0,00</b>	<b>0,00</b>	<b>0,00</b>	<b>0,00</b>	<b>0,00</b>	<b>0,00</b>	<b>0,00</b>
<b>66</b>	<b>Charges financières</b>	<b>0,00</b>	<b>0,00</b>	<b>0,00</b>	<b>0,00</b>	<b>0,00</b>	<b>0,00</b>	<b>0,00</b>	<b>0,00</b>
<b>67</b>	<b>Charges exceptionnelles</b>	<b>1 518 950,99</b>	<b>0,00</b>	<b>0,00</b>	<b>0,00</b>	<b>0,00</b>	<b>18 644,13</b>	<b>0,00</b>	<b>0,00</b>
6713	Secours et dots	1 512 998,99	0,00	0,00	0,00	0,00	12 644,13	0,00	0,00
6714	Bourses et prix	5 952,00	0,00	0,00	0,00	0,00	6 000,00	0,00	0,00
<b>68</b>	<b>Dot. aux amortissements et provisions</b>	<b>0,00</b>	<b>0,00</b>	<b>0,00</b>	<b>0,00</b>	<b>0,00</b>	<b>0,00</b>	<b>0,00</b>	<b>0,00</b>
<b>Restes à réaliser au 31/12</b>		<b>0,00</b>	<b>0,00</b>	<b>0,00</b>	<b>0,00</b>	<b>0,00</b>	<b>0,00</b>	<b>0,00</b>	<b>0,00</b>
<b>RECETTES</b>		<b>876 715,46</b>	<b>6 532,96</b>	<b>384 057,53</b>	<b>13 428 869,19</b>	<b>0,00</b>	<b>335 992,44</b>	<b>0,00</b>	<b>60 000,00</b>
<b>Réalisations</b>		<b>876 715,46</b>	<b>6 532,96</b>	<b>384 057,53</b>	<b>13 428 869,19</b>	<b>0,00</b>	<b>335 992,44</b>	<b>0,00</b>	<b>60 000,00</b>
<b>002</b>	<b>Résultat de fonctionnement reporté</b>	<b>0,00</b>	<b>0,00</b>	<b>0,00</b>	<b>0,00</b>	<b>0,00</b>	<b>0,00</b>	<b>0,00</b>	<b>0,00</b>
<b>013</b>	<b>Atténuations de charges</b>	<b>0,00</b>	<b>0,00</b>	<b>0,00</b>	<b>0,00</b>	<b>0,00</b>	<b>0,00</b>	<b>0,00</b>	<b>0,00</b>

**STRASBOURG VILLE - STRASBOURG VILLE - CA - 2022**

(2)	Libellé	Sous-fonction 51			Sous-fonction 52				
		510 Services communs	511 Dispensaires, autres établist sanitaires	512 Actions de prévention sanitaire	520 Services communs	521 Services à caractère social handicapés	522 Act° pour l'enfance et l'adolescence	523 Act° pour personnes en difficulté	524 Autres services
042	Opérat° ordre transfert entre sections	0,00	0,00	0,00	0,00	0,00	0,00	0,00	0,00
043	Opérat° ordre intérieur de la section	0,00	0,00	0,00	0,00	0,00	0,00	0,00	0,00
70	<b>Produits des services, du domaine, vente</b>	<b>0,00</b>	<b>0,00</b>	<b>1 857,02</b>	<b>0,00</b>	<b>0,00</b>	<b>306 000,00</b>	<b>0,00</b>	<b>0,00</b>
70688	Autres prestations de services	0,00	0,00	1 857,02	0,00	0,00	306 000,00	0,00	0,00
73	<b>Impôts et taxes</b>	<b>0,00</b>	<b>0,00</b>	<b>0,00</b>	<b>0,00</b>	<b>0,00</b>	<b>0,00</b>	<b>0,00</b>	<b>0,00</b>
74	<b>Dotations et participations</b>	<b>876 463,66</b>	<b>3 147,34</b>	<b>191 000,00</b>	<b>13 418 419,50</b>	<b>0,00</b>	<b>27 205,43</b>	<b>0,00</b>	<b>60 000,00</b>
74718	Autres participations Etat	0,00	0,00	184 000,00	0,00	0,00	0,00	0,00	0,00
7473	Participat° Départements	5 000,00	0,00	0,00	13 380 361,00	0,00	0,00	0,00	0,00
74758	Participat° Autres groupements	0,00	0,00	0,00	0,00	0,00	0,00	0,00	60 000,00
7477	Participat° Budget communautaire et FS	0,00	0,00	0,00	38 058,50	0,00	0,00	0,00	0,00
7478	Participat° Autres organismes	871 463,66	3 147,34	7 000,00	0,00	0,00	27 205,43	0,00	0,00
75	<b>Autres produits de gestion courante</b>	<b>251,80</b>	<b>3 385,62</b>	<b>191 200,51</b>	<b>0,00</b>	<b>0,00</b>	<b>2 787,01</b>	<b>0,00</b>	<b>0,00</b>
7588	Autres produits div. de gestion courante	251,80	3 385,62	191 200,51	0,00	0,00	2 787,01	0,00	0,00
76	<b>Produits financiers</b>	<b>0,00</b>	<b>0,00</b>	<b>0,00</b>	<b>10 449,69</b>	<b>0,00</b>	<b>0,00</b>	<b>0,00</b>	<b>0,00</b>
7688	Autres	0,00	0,00	0,00	10 449,69	0,00	0,00	0,00	0,00
77	<b>Produits exceptionnels</b>	<b>0,00</b>	<b>0,00</b>	<b>0,00</b>	<b>0,00</b>	<b>0,00</b>	<b>0,00</b>	<b>0,00</b>	<b>0,00</b>
78	<b>Reprise sur amortissements et provisions</b>	<b>0,00</b>	<b>0,00</b>	<b>0,00</b>	<b>0,00</b>	<b>0,00</b>	<b>0,00</b>	<b>0,00</b>	<b>0,00</b>
	<b>Restes à réaliser au 31/12</b>	<b>0,00</b>	<b>0,00</b>	<b>0,00</b>	<b>0,00</b>	<b>0,00</b>	<b>0,00</b>	<b>0,00</b>	<b>0,00</b>
	<b>SOLDE (3)</b>	<b>-2 586 905,10</b>	<b>4 651,62</b>	<b>-180 812,77</b>	<b>9 094 889,22</b>	<b>0,00</b>	<b>-8 132 960,07</b>	<b>-1 147 767,77</b>	<b>-385 932,11</b>

(1) La production de cet état est obligatoire pour les communes de 3 500 habitants et plus, les groupements comprenant au moins une telle commune, leurs établissements et services administratifs hormis les caisses des écoles et les services à activité unique érigés en établissement public ou budget annexe (L. 2312-3, R. 2311-1 et R. 2311-10). Dans les communes de 3 500 habitants et plus, le croisement par fonction est fait à un chiffre (correspondant à la fonction). Dans les communes de 10 000 habitants et plus, le croisement par fonction est fait au niveau le plus détaillé de la nomenclature fonctionnelle (sous-fonction ou rubrique). Les groupements et leurs établissements publics suivent les règles de production et de présentation applicables à la commune membre comptant le plus grand nombre d'habitants (articles L. 5211-36 a1 et R. 5211-14 + L. 5711-1 et R. 5711-2 du CGCT).

(2) Le croisement par nature est fait au niveau de chacun des articles budgétaires.

(3) Le solde correspond à la différence entre les recettes et les dépenses. Les dépenses et les recettes correspondent à la somme des dépenses et des Réalisations ainsi que des restes à réaliser et des reports (ligne budgétaire 001 et 002). Les lignes reports 001 et 002 apparaissent à la colonne 01-Non ventilables.

<b>IV – ANNEXES</b>	<b>IV</b>
<b>ELEMENTS DU BILAN PRESENTATION CROISEE PAR FONCTION (1) – DETAIL FONCTIONNEMENT</b>	<b>A1.1</b>

## FONCTION 6 – Famille

(2)	Libellé	60 Services communs	61 Services en faveur des personnes âgées	62 Actions en faveur de la maternité	63 Aides à la famille	64 Crèches et garderies	65 Plan de relance (crise sanitaire)	Total
<b>DEPENSES</b>		<b>32 154,54</b>	<b>813 420,61</b>	<b>0,00</b>	<b>22 461,80</b>	<b>12 829 734,36</b>	<b>0,00</b>	<b>13 697 771,31</b>
Réalizations		32 154,54	813 420,61	0,00	22 461,80	12 829 734,36	0,00	13 697 771,31
<b>002</b>	<b>Résultat de fonctionnement reporté</b>	<b>0,00</b>	<b>0,00</b>	<b>0,00</b>	<b>0,00</b>	<b>0,00</b>	<b>0,00</b>	<b>0,00</b>
<b>011</b>	<b>Charges à caractère général</b>	<b>32 154,54</b>	<b>53 041,54</b>	<b>0,00</b>	<b>22 461,80</b>	<b>1 457 895,94</b>	<b>0,00</b>	<b>1 565 553,82</b>
6042	Achats prestat° services (hors terrains)	210,10	0,00	0,00	0,00	511 782,49	0,00	511 992,59
60612	Energie - Electricité	0,00	0,00	0,00	0,00	127,04	0,00	127,04
60623	Alimentation	29,91	7 830,33	0,00	228,50	56 502,50	0,00	64 591,24
60628	Autres fournitures non stockées	0,00	0,00	0,00	15 141,22	46 491,04	0,00	61 632,26
60631	Fournitures d'entretien	0,00	0,00	0,00	0,00	27 947,31	0,00	27 947,31
60632	Fournitures de petit équipement	0,00	10,45	0,00	82,83	22 923,21	0,00	23 016,49
6065	Livres, disques, ... (médiathèque)	17,74	0,00	0,00	0,00	7 329,32	0,00	7 347,06
6068	Autres matières et fournitures	9 636,25	659,54	0,00	2 889,95	64 297,21	0,00	77 482,95
6132	Locations immobilières	2 570,00	395,00	0,00	0,00	185 218,67	0,00	188 183,67
6135	Locations mobilières	0,00	0,00	0,00	0,00	50,00	0,00	50,00
614	Charges locatives et de copropriété	0,00	0,00	0,00	0,00	21 633,15	0,00	21 633,15
61521	Entretien terrains	0,00	0,00	0,00	0,00	48 998,70	0,00	48 998,70
615221	Entretien, réparations bâtiments publics	0,00	0,00	0,00	0,00	50 229,67	0,00	50 229,67
61558	Entretien autres biens mobiliers	0,00	0,00	0,00	0,00	7 616,82	0,00	7 616,82
6156	Maintenance	0,00	0,00	0,00	4 119,30	4 856,28	0,00	8 975,58
6182	Documentation générale et technique	0,00	0,00	0,00	0,00	5 570,24	0,00	5 570,24
6188	Autres frais divers	0,00	0,00	0,00	0,00	5 466,80	0,00	5 466,80
6226	Honoraires	16 318,50	0,00	0,00	0,00	9 034,34	0,00	25 352,84
6228	Divers	585,00	43 157,10	0,00	0,00	64 541,87	0,00	108 283,97
6247	Transports collectifs	453,44	880,00	0,00	0,00	6 413,30	0,00	7 746,74
6257	Réceptions	2 333,60	109,12	0,00	0,00	0,00	0,00	2 442,72
6283	Frais de nettoyage des locaux	0,00	0,00	0,00	0,00	256 878,56	0,00	256 878,56
6288	Autres services extérieurs	0,00	0,00	0,00	0,00	988,35	0,00	988,35
637	Autres impôts, taxes (autres organismes)	0,00	0,00	0,00	0,00	52 999,07	0,00	52 999,07
<b>012</b>	<b>Charges de personnel, frais assimilés</b>	<b>0,00</b>	<b>0,00</b>	<b>0,00</b>	<b>0,00</b>	<b>0,00</b>	<b>0,00</b>	<b>0,00</b>
<b>014</b>	<b>Atténuations de produits</b>	<b>0,00</b>	<b>0,00</b>	<b>0,00</b>	<b>0,00</b>	<b>0,00</b>	<b>0,00</b>	<b>0,00</b>
<b>042</b>	<b>Opérat° ordre transfert entre sections</b>	<b>0,00</b>	<b>0,00</b>	<b>0,00</b>	<b>0,00</b>	<b>0,00</b>	<b>0,00</b>	<b>0,00</b>
<b>043</b>	<b>Opérat° ordre intérieur de la section</b>	<b>0,00</b>	<b>0,00</b>	<b>0,00</b>	<b>0,00</b>	<b>0,00</b>	<b>0,00</b>	<b>0,00</b>
<b>65</b>	<b>Autres charges de gestion courante</b>	<b>0,00</b>	<b>760 379,07</b>	<b>0,00</b>	<b>0,00</b>	<b>11 370 091,71</b>	<b>0,00</b>	<b>12 130 470,78</b>
6518	Autres	0,00	-960,93	0,00	0,00	79,71	0,00	-881,22
6574	Subv. fonct. Associat°, personnes privée	0,00	761 340,00	0,00	0,00	11 370 012,00	0,00	12 131 352,00
<b>656</b>	<b>Frais fonctionnement des groupes d'élus</b>	<b>0,00</b>	<b>0,00</b>	<b>0,00</b>	<b>0,00</b>	<b>0,00</b>	<b>0,00</b>	<b>0,00</b>

**STRASBOURG VILLE - STRASBOURG VILLE - CA - 2022**

(2)	Libellé	60 Services communs	61 Services en faveur des personnes âgées	62 Actions en faveur de la maternité	63 Aides à la famille	64 Crèches et garderies	65 Plan de relance (crise sanitaire)	Total
66	Charges financières	0,00	0,00	0,00	0,00	0,00	0,00	0,00
67	Charges exceptionnelles	0,00	0,00	0,00	0,00	1 746,71	0,00	1 746,71
678	Autres charges exceptionnelles	0,00	0,00	0,00	0,00	1 746,71	0,00	1 746,71
68	Dot. aux amortissements et provisions	0,00	0,00	0,00	0,00	0,00	0,00	0,00
	Restes à réaliser au 31/12	0,00	0,00	0,00	0,00	0,00	0,00	0,00
	<b>RECETTES</b>	<b>8 851 321,43</b>	<b>198 052,18</b>	<b>0,00</b>	<b>0,00</b>	<b>8 211 789,58</b>	<b>0,00</b>	<b>17 261 163,19</b>
	Réalisations	8 851 321,43	198 052,18	0,00	0,00	8 211 789,58	0,00	17 261 163,19
002	Résultat de fonctionnement reporté	0,00	0,00	0,00	0,00	0,00	0,00	0,00
013	Atténuations de charges	876 137,16	0,00	0,00	0,00	0,00	0,00	876 137,16
6419	Remboursements rémunérations personnel	876 137,16	0,00	0,00	0,00	0,00	0,00	876 137,16
042	Opérat° ordre transfert entre sections	0,00	0,00	0,00	0,00	0,00	0,00	0,00
043	Opérat° ordre intérieur de la section	0,00	0,00	0,00	0,00	0,00	0,00	0,00
70	Produits des services, du domaine, vente	0,00	0,00	0,00	0,00	1 032 952,53	0,00	1 032 952,53
7067	Redev. services périscolaires et enseign	0,00	0,00	0,00	0,00	1 031 623,53	0,00	1 031 623,53
70878	Remb. frais par d'autres redevables	0,00	0,00	0,00	0,00	1 329,00	0,00	1 329,00
73	Impôts et taxes	0,00	0,00	0,00	0,00	0,00	0,00	0,00
74	Dotations et participations	7 975 184,27	117 900,00	0,00	0,00	4 421 204,96	0,00	12 514 289,23
7473	Participat° Départements	0,00	117 900,00	0,00	0,00	0,00	0,00	117 900,00
7478	Participat° Autres organismes	7 975 184,27	0,00	0,00	0,00	4 421 204,96	0,00	12 396 389,23
75	Autres produits de gestion courante	0,00	80 152,18	0,00	0,00	40 973,09	0,00	121 125,27
752	Revenus des immeubles	0,00	80 152,18	0,00	0,00	0,00	0,00	80 152,18
7588	Autres produits div. de gestion courante	0,00	0,00	0,00	0,00	40 973,09	0,00	40 973,09
76	Produits financiers	0,00	0,00	0,00	0,00	0,00	0,00	0,00
77	Produits exceptionnels	0,00	0,00	0,00	0,00	2 716 659,00	0,00	2 716 659,00
773	Mandats annulés (exercices antérieurs)	0,00	0,00	0,00	0,00	2 716 659,00	0,00	2 716 659,00
78	Reprise sur amortissements et provisions	0,00	0,00	0,00	0,00	0,00	0,00	0,00
	Restes à réaliser au 31/12	0,00	0,00	0,00	0,00	0,00	0,00	0,00
	<b>SOLDE (3)</b>	<b>8 819 166,89</b>	<b>-615 368,43</b>	<b>0,00</b>	<b>-22 461,80</b>	<b>-4 617 944,78</b>	<b>0,00</b>	<b>3 563 391,88</b>

(1) La production de cet état est obligatoire pour les communes de 3 500 habitants et plus, les groupements comprenant au moins une telle commune, leurs établissements et services administratifs hormis les caisses des écoles et les services à activité unique érigés en établissement public ou budget annexe (L. 2312-3, R. 2311-1 et R. 2311-10). Dans les communes de 3 500 habitants et plus, le croisement par fonction est fait à un chiffre (correspondant à la fonction). Dans les communes de 10 000 habitants et plus, le croisement par fonction est fait au niveau le plus détaillé de la nomenclature fonctionnelle (sous-fonction ou rubrique). Les groupements et leurs établissements publics suivent les règles de production et de présentation applicables à la commune membre comptant le plus grand nombre d'habitants (articles L. 5211-36 a1 et R. 5211-14 + L. 5711-1 et R. 5711-2 du CGCT).

(2) Le croisement par nature est fait au niveau de chacun des articles budgétaires.

(3) Le solde correspond à la différence entre les recettes et les dépenses. Les dépenses et les recettes correspondent à la somme des dépenses et des Réalisations ainsi que des restes à réaliser et des reports (ligne budgétaire 001 et 002). Les lignes reports 001 et 002 apparaissent à la colonne 01-Non ventilables.

<b>IV – ANNEXES</b>	<b>IV</b>
<b>ELEMENTS DU BILAN PRESENTATION CROISEE PAR FONCTION (1) – DETAIL FONCTIONNEMENT</b>	<b>A1.1</b>

## FONCTION 7 – Logement

(2)	Libellé	70 Services communs	71 Parc privé de la ville	72 Aide au secteur locatif	73 Aides à l'accession à la propriété	74 Plan de relance (crise sanitaire)	Total
<b>DEPENSES</b>		<b>3 868 378,21</b>	<b>482 706,54</b>	<b>0,00</b>	<b>0,00</b>	<b>0,00</b>	<b>4 351 084,75</b>
Réalizations		3 868 378,21	482 706,54	0,00	0,00	0,00	4 351 084,75
<b>002</b>	<b>Résultat de fonctionnement reporté</b>	<b>0,00</b>	<b>0,00</b>	<b>0,00</b>	<b>0,00</b>	<b>0,00</b>	<b>0,00</b>
<b>011</b>	<b>Charges à caractère général</b>	<b>2 601 819,05</b>	<b>481 197,30</b>	<b>0,00</b>	<b>0,00</b>	<b>0,00</b>	<b>3 083 016,35</b>
60611	Eau et assainissement	533,35	0,00	0,00	0,00	0,00	533,35
60612	Energie - Electricité	7 913,62	0,00	0,00	0,00	0,00	7 913,62
60613	Chauffage urbain	7 543,80	0,00	0,00	0,00	0,00	7 543,80
60632	Fournitures de petit équipement	2 568,64	0,00	0,00	0,00	0,00	2 568,64
6065	Livres, disques, ... (médiathèque)	76 814,91	0,00	0,00	0,00	0,00	76 814,91
6132	Locations immobilières	0,00	257 731,15	0,00	0,00	0,00	257 731,15
614	Charges locatives et de copropriété	1 157 435,76	5 447,21	0,00	0,00	0,00	1 162 882,97
61521	Entretien terrains	18 085,68	212 571,06	0,00	0,00	0,00	230 656,74
615221	Entretien, réparations bâtiments publics	458 795,94	309,85	0,00	0,00	0,00	459 105,79
6156	Maintenance	6 926,07	0,00	0,00	0,00	0,00	6 926,07
6226	Honoraires	20 781,28	1 066,72	0,00	0,00	0,00	21 848,00
6227	Frais d'actes et de contentieux	2 578,89	0,00	0,00	0,00	0,00	2 578,89
6228	Divers	756 958,67	0,00	0,00	0,00	0,00	756 958,67
6231	Annonces et insertions	3 680,00	0,00	0,00	0,00	0,00	3 680,00
6262	Frais de télécommunications	278,40	0,00	0,00	0,00	0,00	278,40
6283	Frais de nettoyage des locaux	8 792,68	4 071,31	0,00	0,00	0,00	12 863,99
6288	Autres services extérieurs	20 977,55	0,00	0,00	0,00	0,00	20 977,55
63512	Taxes foncières	51 138,20	0,00	0,00	0,00	0,00	51 138,20
637	Autres impôts, taxes (autres organismes)	15,61	0,00	0,00	0,00	0,00	15,61
<b>012</b>	<b>Charges de personnel, frais assimilés</b>	<b>0,00</b>	<b>0,00</b>	<b>0,00</b>	<b>0,00</b>	<b>0,00</b>	<b>0,00</b>
<b>014</b>	<b>Atténuations de produits</b>	<b>0,00</b>	<b>0,00</b>	<b>0,00</b>	<b>0,00</b>	<b>0,00</b>	<b>0,00</b>
<b>042</b>	<b>Opérat° ordre transfert entre sections</b>	<b>0,00</b>	<b>0,00</b>	<b>0,00</b>	<b>0,00</b>	<b>0,00</b>	<b>0,00</b>
<b>043</b>	<b>Opérat° ordre intérieur de la section</b>	<b>0,00</b>	<b>0,00</b>	<b>0,00</b>	<b>0,00</b>	<b>0,00</b>	<b>0,00</b>
<b>65</b>	<b>Autres charges de gestion courante</b>	<b>63 712,25</b>	<b>0,00</b>	<b>0,00</b>	<b>0,00</b>	<b>0,00</b>	<b>63 712,25</b>
65888	Autres	63 712,25	0,00	0,00	0,00	0,00	63 712,25
<b>656</b>	<b>Frais fonctionnement des groupes d'élus</b>	<b>0,00</b>	<b>0,00</b>	<b>0,00</b>	<b>0,00</b>	<b>0,00</b>	<b>0,00</b>
<b>66</b>	<b>Charges financières</b>	<b>0,00</b>	<b>0,00</b>	<b>0,00</b>	<b>0,00</b>	<b>0,00</b>	<b>0,00</b>
<b>67</b>	<b>Charges exceptionnelles</b>	<b>7 153,14</b>	<b>1 509,24</b>	<b>0,00</b>	<b>0,00</b>	<b>0,00</b>	<b>8 662,38</b>
6714	Bourses et prix	6 000,00	0,00	0,00	0,00	0,00	6 000,00
678	Autres charges exceptionnelles	1 153,14	1 509,24	0,00	0,00	0,00	2 662,38
<b>68</b>	<b>Dot. aux amortissements et provisions</b>	<b>1 195 693,77</b>	<b>0,00</b>	<b>0,00</b>	<b>0,00</b>	<b>0,00</b>	<b>1 195 693,77</b>
6815	Dot. prov. pour risques fonct. courant	1 195 693,77	0,00	0,00	0,00	0,00	1 195 693,77
<b>Restes à réaliser au 31/12</b>		<b>0,00</b>	<b>0,00</b>	<b>0,00</b>	<b>0,00</b>	<b>0,00</b>	<b>0,00</b>



**STRASBOURG VILLE - STRASBOURG VILLE - CA - 2022**

(2)	Libellé	70 Services communs	71 Parc privé de la ville	72 Aide au secteur locatif	73 Aides à l'accèsion à la propriété	74 Plan de relance (crise sanitaire)	Total
<b>RECETTES</b>		<b>7 104 850,03</b>	<b>707 202,26</b>	<b>0,00</b>	<b>0,00</b>	<b>0,00</b>	<b>7 812 052,29</b>
Réalizations		7 104 850,03	707 202,26	0,00	0,00	0,00	7 812 052,29
002	Résultat de fonctionnement reporté	0,00	0,00	0,00	0,00	0,00	0,00
013	Atténuations de charges	0,00	0,00	0,00	0,00	0,00	0,00
042	Opérat° ordre transfert entre sections	0,00	0,00	0,00	0,00	0,00	0,00
043	Opérat° ordre intérieur de la section	0,00	0,00	0,00	0,00	0,00	0,00
70	Produits des services, du domaine, vente	0,00	0,00	0,00	0,00	0,00	0,00
73	Impôts et taxes	0,00	0,00	0,00	0,00	0,00	0,00
74	Dotations et participations	243,78	0,00	0,00	0,00	0,00	243,78
7478	Participat° Autres organismes	243,78	0,00	0,00	0,00	0,00	243,78
75	Autres produits de gestion courante	6 782 523,10	707 202,26	0,00	0,00	0,00	7 489 725,36
752	Revenus des immeubles	6 782 523,10	671 517,00	0,00	0,00	0,00	7 454 040,10
7588	Autres produits div. de gestion courante	0,00	35 685,26	0,00	0,00	0,00	35 685,26
76	Produits financiers	0,00	0,00	0,00	0,00	0,00	0,00
77	Produits exceptionnels	6 093,40	0,00	0,00	0,00	0,00	6 093,40
7788	Produits exceptionnels divers	6 093,40	0,00	0,00	0,00	0,00	6 093,40
78	Reprise sur amortissements et provisions	315 989,75	0,00	0,00	0,00	0,00	315 989,75
7815	Rep. prov. charges fonctionnt courant	315 989,75	0,00	0,00	0,00	0,00	315 989,75
Restes à réaliser au 31/12		0,00	0,00	0,00	0,00	0,00	0,00
<b>SOLDE (3)</b>		<b>3 236 471,82</b>	<b>224 495,72</b>	<b>0,00</b>	<b>0,00</b>	<b>0,00</b>	<b>3 460 967,54</b>

(1) La production de cet état est obligatoire pour les communes de 3 500 habitants et plus, les groupements comprenant au moins une telle commune, leurs établissements et services administratifs hormis les caisses des écoles et les services à activité unique érigés en établissement public ou budget annexe (L. 2312-3, R. 2311-1 et R. 2311-10). Dans les communes de 3 500 habitants et plus, le croisement par fonction est fait à un chiffre (correspondant à la fonction). Dans les communes de 10 000 habitants et plus, le croisement par fonction est fait au niveau le plus détaillé de la nomenclature fonctionnelle (sous-fonction ou rubrique). Les groupements et leurs établissements publics suivent les règles de production et de présentation applicables à la commune membre comptant le plus grand nombre d'habitants (articles L. 5211-36 a1 et R. 5211-14 + L. 5711-1 et R. 5711-2 du CGCT).

(2) Le croisement par nature est fait au niveau de chacun des articles budgétaires.

(3) Le solde correspond à la différence entre les recettes et les dépenses. Les dépenses et les recettes correspondent à la somme des dépenses et des Réalisations ainsi que des restes à réaliser et des reports (ligne budgétaire 001 et 002). Les lignes reports 001 et 002 apparaissent à la colonne 01-Non ventilables.

<b>IV – ANNEXES</b>	<b>IV</b>
<b>ELEMENTS DU BILAN PRESENTATION CROISEE PAR FONCTION (1) – DETAIL FONCTIONNEMENT</b>	<b>A1.1</b>

### FONCTION 8 – Aménagement et services urbains, environnement

(2)	Libellé	81 Services urbains	82 Aménagement urbain	83 Environnement	84 Plan de relance (crise sanitaire)	Total
<b>DEPENSES</b>		<b>1 049 026,92</b>	<b>26 108 689,46</b>	<b>846 988,25</b>	<b>0,00</b>	<b>28 004 704,63</b>
<b>Réalisations</b>		<b>1 049 026,92</b>	<b>26 108 689,46</b>	<b>846 988,25</b>	<b>0,00</b>	<b>28 004 704,63</b>
<b>002</b>	<b>Résultat de fonctionnement reporté</b>	<b>0,00</b>	<b>0,00</b>	<b>0,00</b>	<b>0,00</b>	<b>0,00</b>
<b>011</b>	<b>Charges à caractère général</b>	<b>1 049 026,92</b>	<b>7 380 089,15</b>	<b>418 568,18</b>	<b>0,00</b>	<b>8 847 684,25</b>
60618	Autres fournitures non stockables	0,00	706,47	0,00	0,00	706,47
60623	Alimentation	0,00	3 289,95	0,00	0,00	3 289,95
60631	Fournitures d'entretien	0,00	6 200,84	0,00	0,00	6 200,84
60632	Fournitures de petit équipement	233 195,76	100 707,38	2 827,48	0,00	336 730,62
60633	Fournitures de voirie	13 767,25	0,00	0,00	0,00	13 767,25
60636	Vêtements de travail	0,00	4 177,02	0,33	0,00	4 177,35
6064	Fournitures administratives	0,00	1 469,00	0,00	0,00	1 469,00
6068	Autres matières et fournitures	10 235,40	343 974,93	17 708,43	0,00	371 918,76
611	Contrats de prestations de services	6 565,88	3 528 828,01	6 934,95	0,00	3 542 328,84
6132	Locations immobilières	0,00	30,48	0,00	0,00	30,48
6135	Locations mobilières	0,00	185 716,98	0,00	0,00	185 716,98
61521	Entretien terrains	0,00	1 585 980,07	380,00	0,00	1 586 360,07
615221	Entretien, réparations bâtiments publics	0,00	40 696,04	10 771,80	0,00	51 467,84
615231	Entretien, réparations voiries	761 113,62	1 102 373,93	0,00	0,00	1 863 487,55
615232	Entretien, réparations réseaux	0,00	160 826,71	0,00	0,00	160 826,71
61524	Entretien bois et forêts	0,00	21 718,72	139 570,38	0,00	161 289,10
61558	Entretien autres biens mobiliers	3 719,01	6 975,03	241,82	0,00	10 935,86
6156	Maintenance	0,00	10 999,80	1 468,52	0,00	12 468,32
617	Etudes et recherches	7 980,00	77 364,54	56 025,71	0,00	141 370,25
6182	Documentation générale et technique	0,00	414,42	0,00	0,00	414,42
6185	Frais de colloques et de séminaires	0,00	1 903,00	0,00	0,00	1 903,00
6226	Honoraires	0,00	111 753,88	86 157,57	0,00	197 911,45
6227	Frais d'actes et de contentieux	0,00	1 281,25	0,00	0,00	1 281,25
6228	Divers	4 452,00	54 662,81	127,44	0,00	59 242,25
6231	Annonces et insertions	0,00	4 769,00	2 823,51	0,00	7 592,51
6236	Catalogues et imprimés	0,00	0,00	44 415,92	0,00	44 415,92
6237	Publications	0,00	1 232,00	3 103,87	0,00	4 335,87
6238	Divers	0,00	0,00	374,82	0,00	374,82
6241	Transports de biens	0,00	1 334,40	0,00	0,00	1 334,40
6251	Voyages et déplacements	0,00	465,48	402,60	0,00	868,08
6257	Réceptions	0,00	2 269,25	4 550,80	0,00	6 820,05
627	Services bancaires et assimilés	0,00	4 994,68	0,00	0,00	4 994,68
6281	Concours divers (cotisations)	6 840,00	760,00	0,00	0,00	7 600,00
6282	Frais de gardiennage (églises, forêts, .	0,00	0,00	32 882,34	0,00	32 882,34
6283	Frais de nettoyage des locaux	0,00	266,52	0,00	0,00	266,52

## STRASBOURG VILLE - STRASBOURG VILLE - CA - 2022

(2)	Libellé	81 Services urbains	82 Aménagement urbain	83 Environnement	84 Plan de relance (crise sanitaire)	Total
62878	Remb. frais à d'autres organismes	0,00	0,00	5 039,54	0,00	5 039,54
6288	Autres services extérieurs	1 158,00	0,00	0,00	0,00	1 158,00
6354	Droits d'enregistrement et de timbre	0,00	422,00	0,00	0,00	422,00
637	Autres impôts, taxes (autres organismes)	0,00	11 524,56	2 760,35	0,00	14 284,91
<b>012</b>	<b>Charges de personnel, frais assimilés</b>	<b>0,00</b>	<b>0,00</b>	<b>391 615,53</b>	<b>0,00</b>	<b>391 615,53</b>
64131	Rémunérations non tit.	0,00	0,00	296 491,03	0,00	296 491,03
6451	Cotisations à l'U.R.S.S.A.F.	0,00	0,00	73 682,72	0,00	73 682,72
6453	Cotisations aux caisses de retraites	0,00	0,00	11 992,70	0,00	11 992,70
6455	Cotisations pour assurance du personnel	0,00	0,00	9 449,08	0,00	9 449,08
<b>014</b>	<b>Atténuations de produits</b>	<b>0,00</b>	<b>13 788,41</b>	<b>0,00</b>	<b>0,00</b>	<b>13 788,41</b>
703894	Revers. sur forfait post-stationnement	0,00	13 788,41	0,00	0,00	13 788,41
<b>042</b>	<b>Opérat° ordre transfert entre sections</b>	<b>0,00</b>	<b>17 499 965,79</b>	<b>0,00</b>	<b>0,00</b>	<b>17 499 965,79</b>
675	Valeurs comptables immobilisations cédée	0,00	17 402 715,79	0,00	0,00	17 402 715,79
6761	Différences sur réalisations (positives)	0,00	97 250,00	0,00	0,00	97 250,00
<b>043</b>	<b>Opérat° ordre intérieur de la section</b>	<b>0,00</b>	<b>0,00</b>	<b>0,00</b>	<b>0,00</b>	<b>0,00</b>
<b>65</b>	<b>Autres charges de gestion courante</b>	<b>0,00</b>	<b>815 031,64</b>	<b>36 804,54</b>	<b>0,00</b>	<b>851 836,18</b>
65737	Autres établissements publics locaux	0,00	287 723,05	0,00	0,00	287 723,05
6574	Subv. fonct. Associat°, personnes privée	0,00	442 314,00	7 000,00	0,00	449 314,00
65888	Autres	0,00	84 994,59	29 804,54	0,00	114 799,13
<b>656</b>	<b>Frais fonctionnement des groupes d'élus</b>	<b>0,00</b>	<b>0,00</b>	<b>0,00</b>	<b>0,00</b>	<b>0,00</b>
<b>66</b>	<b>Charges financières</b>	<b>0,00</b>	<b>0,00</b>	<b>0,00</b>	<b>0,00</b>	<b>0,00</b>
<b>67</b>	<b>Charges exceptionnelles</b>	<b>0,00</b>	<b>399 814,47</b>	<b>0,00</b>	<b>0,00</b>	<b>399 814,47</b>
6718	Autres charges exceptionnelles gestion	0,00	2 970,00	0,00	0,00	2 970,00
678	Autres charges exceptionnelles	0,00	396 844,47	0,00	0,00	396 844,47
<b>68</b>	<b>Dot. aux amortissements et provisions</b>	<b>0,00</b>	<b>0,00</b>	<b>0,00</b>	<b>0,00</b>	<b>0,00</b>
	<b>Restes à réaliser au 31/12</b>	<b>0,00</b>	<b>0,00</b>	<b>0,00</b>	<b>0,00</b>	<b>0,00</b>
	<b>RECETTES</b>	<b>5 267 065,37</b>	<b>53 468 597,98</b>	<b>889 390,64</b>	<b>0,00</b>	<b>59 625 053,99</b>
	<b>Réalisations</b>	<b>5 267 065,37</b>	<b>53 468 597,98</b>	<b>889 390,64</b>	<b>0,00</b>	<b>59 625 053,99</b>
<b>002</b>	<b>Résultat de fonctionnement reporté</b>	<b>0,00</b>	<b>0,00</b>	<b>0,00</b>	<b>0,00</b>	<b>0,00</b>
<b>013</b>	<b>Atténuations de charges</b>	<b>0,00</b>	<b>0,00</b>	<b>27 162,89</b>	<b>0,00</b>	<b>27 162,89</b>
6419	Remboursements rémunérations personnel	0,00	0,00	241,65	0,00	241,65
6479	Rembourst sur autres charges sociales	0,00	0,00	26 921,24	0,00	26 921,24
<b>042</b>	<b>Opérat° ordre transfert entre sections</b>	<b>0,00</b>	<b>370,40</b>	<b>0,00</b>	<b>0,00</b>	<b>370,40</b>
7761	Diff / réal (+) transférées en invest.	0,00	370,40	0,00	0,00	370,40
<b>043</b>	<b>Opérat° ordre intérieur de la section</b>	<b>0,00</b>	<b>0,00</b>	<b>0,00</b>	<b>0,00</b>	<b>0,00</b>
<b>70</b>	<b>Produits des services, du domaine, vente</b>	<b>0,00</b>	<b>11 520 054,97</b>	<b>699 568,73</b>	<b>0,00</b>	<b>12 219 623,70</b>
7022	Coupes de bois	0,00	0,00	595 945,58	0,00	595 945,58
7023	Menus produits forestiers	0,00	0,00	8 064,00	0,00	8 064,00
7028	Autres produits agricoles et forestiers	0,00	0,00	167,57	0,00	167,57
70323	Redev. occupat° domaine public communal	0,00	0,00	9 039,52	0,00	9 039,52
70328	Autres droits stationnement et location	0,00	265,83	8 987,58	0,00	9 253,41
7035	Locations de droits de chasse et pêche	0,00	0,00	58 633,50	0,00	58 633,50
70383	Redevance de stationnement	0,00	10 087 050,00	0,00	0,00	10 087 050,00
70384	Forfait de post-stationnement	0,00	870 051,48	0,00	0,00	870 051,48
70388	Autres redevances et recettes diverses	0,00	555 413,74	0,00	0,00	555 413,74
70688	Autres prestations de services	0,00	7 273,92	0,00	0,00	7 273,92
70848	Mise à dispo personnel autres organismes	0,00	0,00	18 730,98	0,00	18 730,98

**STRASBOURG VILLE - STRASBOURG VILLE - CA - 2022**

(2)	Libellé	81 Services urbains	82 Aménagement urbain	83 Environnement	84 Plan de relance (crise sanitaire)	Total
<b>73</b>	<b>Impôts et taxes</b>	<b>5 112 261,39</b>	<b>819 358,66</b>	<b>0,00</b>	<b>0,00</b>	<b>5 931 620,05</b>
7351	Taxe consommation finale d'électricité	5 112 261,39	0,00	0,00	0,00	5 112 261,39
7368	Taxes locales sur la publicité extérieur	0,00	819 358,66	0,00	0,00	819 358,66
<b>74</b>	<b>Dotations et participations</b>	<b>15 993,60</b>	<b>533 410,40</b>	<b>18 000,00</b>	<b>0,00</b>	<b>567 404,00</b>
7461	DGD	0,00	13 610,00	0,00	0,00	13 610,00
74718	Autres participations Etat	15 993,60	44 808,40	0,00	0,00	60 802,00
7478	Participat° Autres organismes	0,00	474 992,00	18 000,00	0,00	492 992,00
<b>75</b>	<b>Autres produits de gestion courante</b>	<b>134 248,61</b>	<b>2 235 923,79</b>	<b>142 159,02</b>	<b>0,00</b>	<b>2 512 331,42</b>
752	Revenus des immeubles	0,00	1 790 248,45	0,00	0,00	1 790 248,45
757	Redevances versées par fermiers, conces.	132 421,18	445 475,34	0,00	0,00	577 896,52
7588	Autres produits div. de gestion courante	1 827,43	200,00	142 159,02	0,00	144 186,45
<b>76</b>	<b>Produits financiers</b>	<b>0,00</b>	<b>144,00</b>	<b>0,00</b>	<b>0,00</b>	<b>144,00</b>
7688	Autres	0,00	144,00	0,00	0,00	144,00
<b>77</b>	<b>Produits exceptionnels</b>	<b>4 561,77</b>	<b>38 359 335,76</b>	<b>2 500,00</b>	<b>0,00</b>	<b>38 366 397,53</b>
7711	Dédits et pénalités perçus	1 000,00	4 250,00	0,00	0,00	5 250,00
7718	Autres produits except. opérat° gestion	3 561,77	0,00	0,00	0,00	3 561,77
773	Mandats annulés (exercices antérieurs)	0,00	11 527,00	0,00	0,00	11 527,00
775	Produits des cessions d'immobilisations	0,00	17 497 095,39	2 500,00	0,00	17 499 595,39
7788	Produits exceptionnels divers	0,00	20 846 463,37	0,00	0,00	20 846 463,37
<b>78</b>	<b>Reprise sur amortissements et provisions</b>	<b>0,00</b>	<b>0,00</b>	<b>0,00</b>	<b>0,00</b>	<b>0,00</b>
	<b>Restes à réaliser au 31/12</b>	<b>0,00</b>	<b>0,00</b>	<b>0,00</b>	<b>0,00</b>	<b>0,00</b>
	<b>SOLDE (3)</b>	<b>4 218 038,45</b>	<b>27 359 908,52</b>	<b>42 402,39</b>	<b>0,00</b>	<b>31 620 349,36</b>

(2)	Libellé	Sous-fonction 81						
		810 Services communs	811 Eau et assainissement	812 Collecte et traitement ordures ménagères	813 Propreté urbaine	814 Eclairage public	815 Transports urbains	816 Autres réseaux et services divers
	<b>DEPENSES</b>	<b>0,00</b>	<b>0,00</b>	<b>0,00</b>	<b>0,00</b>	<b>1 029 904,92</b>	<b>4 302,00</b>	<b>14 820,00</b>
	<b>Réalisations</b>	<b>0,00</b>	<b>0,00</b>	<b>0,00</b>	<b>0,00</b>	<b>1 029 904,92</b>	<b>4 302,00</b>	<b>14 820,00</b>
002	Résultat de fonctionnement reporté	0,00	0,00	0,00	0,00	0,00	0,00	0,00
011	<b>Charges à caractère général</b>	<b>0,00</b>	<b>0,00</b>	<b>0,00</b>	<b>0,00</b>	<b>1 029 904,92</b>	<b>4 302,00</b>	<b>14 820,00</b>
60618	Autres fournitures non stockables	0,00	0,00	0,00	0,00	0,00	0,00	0,00
60623	Alimentation	0,00	0,00	0,00	0,00	0,00	0,00	0,00
60631	Fournitures d'entretien	0,00	0,00	0,00	0,00	0,00	0,00	0,00
60632	Fournitures de petit équipement	0,00	0,00	0,00	0,00	233 195,76	0,00	0,00
60633	Fournitures de voirie	0,00	0,00	0,00	0,00	13 767,25	0,00	0,00
60636	Vêtements de travail	0,00	0,00	0,00	0,00	0,00	0,00	0,00
6064	Fournitures administratives	0,00	0,00	0,00	0,00	0,00	0,00	0,00
6068	Autres matières et fournitures	0,00	0,00	0,00	0,00	10 235,40	0,00	0,00
611	Contrats de prestations de services	0,00	0,00	0,00	0,00	6 565,88	0,00	0,00
6132	Locations immobilières	0,00	0,00	0,00	0,00	0,00	0,00	0,00
6135	Locations mobilières	0,00	0,00	0,00	0,00	0,00	0,00	0,00
61521	Entretien terrains	0,00	0,00	0,00	0,00	0,00	0,00	0,00

## STRASBOURG VILLE - STRASBOURG VILLE - CA - 2022

(2)	Libellé	Sous-fonction 81						
		810 Services communs	811 Eau et assainissement	812 Collecte et traitement ordures ménagères	813 Propreté urbaine	814 Eclairage public	815 Transports urbains	816 Autres réseaux et services divers
615221	Entretien, réparations bâtiments publics	0,00	0,00	0,00	0,00	0,00	0,00	0,00
615231	Entretien, réparations voiries	0,00	0,00	0,00	0,00	761 113,62	0,00	0,00
615232	Entretien, réparations réseaux	0,00	0,00	0,00	0,00	0,00	0,00	0,00
61524	Entretien bois et forêts	0,00	0,00	0,00	0,00	0,00	0,00	0,00
61558	Entretien autres biens mobiliers	0,00	0,00	0,00	0,00	3 719,01	0,00	0,00
6156	Maintenance	0,00	0,00	0,00	0,00	0,00	0,00	0,00
617	Etudes et recherches	0,00	0,00	0,00	0,00	0,00	0,00	7 980,00
6182	Documentation générale et technique	0,00	0,00	0,00	0,00	0,00	0,00	0,00
6185	Frais de colloques et de séminaires	0,00	0,00	0,00	0,00	0,00	0,00	0,00
6226	Honoraires	0,00	0,00	0,00	0,00	0,00	0,00	0,00
6227	Frais d'actes et de contentieux	0,00	0,00	0,00	0,00	0,00	0,00	0,00
6228	Divers	0,00	0,00	0,00	0,00	1 308,00	3 144,00	0,00
6231	Annonces et insertions	0,00	0,00	0,00	0,00	0,00	0,00	0,00
6236	Catalogues et imprimés	0,00	0,00	0,00	0,00	0,00	0,00	0,00
6237	Publications	0,00	0,00	0,00	0,00	0,00	0,00	0,00
6238	Divers	0,00	0,00	0,00	0,00	0,00	0,00	0,00
6241	Transports de biens	0,00	0,00	0,00	0,00	0,00	0,00	0,00
6251	Voyages et déplacements	0,00	0,00	0,00	0,00	0,00	0,00	0,00
6257	Réceptions	0,00	0,00	0,00	0,00	0,00	0,00	0,00
627	Services bancaires et assimilés	0,00	0,00	0,00	0,00	0,00	0,00	0,00
6281	Concours divers (cotisations)	0,00	0,00	0,00	0,00	0,00	0,00	6 840,00
6282	Frais de gardiennage (églises, forêts, .	0,00	0,00	0,00	0,00	0,00	0,00	0,00
6283	Frais de nettoyage des locaux	0,00	0,00	0,00	0,00	0,00	0,00	0,00
62878	Remb. frais à d'autres organismes	0,00	0,00	0,00	0,00	0,00	0,00	0,00
6288	Autres services extérieurs	0,00	0,00	0,00	0,00	0,00	1 158,00	0,00
6354	Droits d'enregistrement et de timbre	0,00	0,00	0,00	0,00	0,00	0,00	0,00
637	Autres impôts, taxes (autres organismes)	0,00	0,00	0,00	0,00	0,00	0,00	0,00
<b>012</b>	<b>Charges de personnel, frais assimilés</b>	<b>0,00</b>	<b>0,00</b>	<b>0,00</b>	<b>0,00</b>	<b>0,00</b>	<b>0,00</b>	<b>0,00</b>
64131	Rémunérations non tit.	0,00	0,00	0,00	0,00	0,00	0,00	0,00
6451	Cotisations à l'U.R.S.S.A.F.	0,00	0,00	0,00	0,00	0,00	0,00	0,00
6453	Cotisations aux caisses de retraites	0,00	0,00	0,00	0,00	0,00	0,00	0,00
6455	Cotisations pour assurance du personnel	0,00	0,00	0,00	0,00	0,00	0,00	0,00
<b>014</b>	<b>Atténuations de produits</b>	<b>0,00</b>	<b>0,00</b>	<b>0,00</b>	<b>0,00</b>	<b>0,00</b>	<b>0,00</b>	<b>0,00</b>
703894	Revers. sur forfait post-stationnement	0,00	0,00	0,00	0,00	0,00	0,00	0,00
<b>042</b>	<b>Opérat° ordre transfert entre sections</b>	<b>0,00</b>	<b>0,00</b>	<b>0,00</b>	<b>0,00</b>	<b>0,00</b>	<b>0,00</b>	<b>0,00</b>

## STRASBOURG VILLE - STRASBOURG VILLE - CA - 2022

(2)	Libellé	Sous-fonction 81						
		810 Services communs	811 Eau et assainissement	812 Collecte et traitement ordures ménagères	813 Propreté urbaine	814 Eclairage public	815 Transports urbains	816 Autres réseaux et services divers
675	Valeurs comptables immobilisations cédée	0,00	0,00	0,00	0,00	0,00	0,00	0,00
6761	Différences sur réalisations (positives)	0,00	0,00	0,00	0,00	0,00	0,00	0,00
<b>043</b>	<b>Opérat° ordre intérieur de la section</b>	<b>0,00</b>	<b>0,00</b>	<b>0,00</b>	<b>0,00</b>	<b>0,00</b>	<b>0,00</b>	<b>0,00</b>
<b>65</b>	<b>Autres charges de gestion courante</b>	<b>0,00</b>	<b>0,00</b>	<b>0,00</b>	<b>0,00</b>	<b>0,00</b>	<b>0,00</b>	<b>0,00</b>
65737	Autres établissements publics locaux	0,00	0,00	0,00	0,00	0,00	0,00	0,00
6574	Subv. fonct. Associat°, personnes privée	0,00	0,00	0,00	0,00	0,00	0,00	0,00
65888	Autres	0,00	0,00	0,00	0,00	0,00	0,00	0,00
<b>656</b>	<b>Frais fonctionnement des groupes d'élus</b>	<b>0,00</b>	<b>0,00</b>	<b>0,00</b>	<b>0,00</b>	<b>0,00</b>	<b>0,00</b>	<b>0,00</b>
<b>66</b>	<b>Charges financières</b>	<b>0,00</b>	<b>0,00</b>	<b>0,00</b>	<b>0,00</b>	<b>0,00</b>	<b>0,00</b>	<b>0,00</b>
<b>67</b>	<b>Charges exceptionnelles</b>	<b>0,00</b>	<b>0,00</b>	<b>0,00</b>	<b>0,00</b>	<b>0,00</b>	<b>0,00</b>	<b>0,00</b>
6718	Autres charges exceptionnelles gestion	0,00	0,00	0,00	0,00	0,00	0,00	0,00
678	Autres charges exceptionnelles	0,00	0,00	0,00	0,00	0,00	0,00	0,00
<b>68</b>	<b>Dot. aux amortissements et provisions</b>	<b>0,00</b>	<b>0,00</b>	<b>0,00</b>	<b>0,00</b>	<b>0,00</b>	<b>0,00</b>	<b>0,00</b>
<b>Restes à réaliser au 31/12</b>		<b>0,00</b>	<b>0,00</b>	<b>0,00</b>	<b>0,00</b>	<b>0,00</b>	<b>0,00</b>	<b>0,00</b>
<b>RECETTES</b>		<b>132 421,18</b>	<b>0,00</b>	<b>0,00</b>	<b>0,00</b>	<b>6 389,20</b>	<b>0,00</b>	<b>5 128 254,99</b>
<b>Réalisations</b>		<b>132 421,18</b>	<b>0,00</b>	<b>0,00</b>	<b>0,00</b>	<b>6 389,20</b>	<b>0,00</b>	<b>5 128 254,99</b>
<b>002</b>	<b>Résultat de fonctionnement reporté</b>	<b>0,00</b>	<b>0,00</b>	<b>0,00</b>	<b>0,00</b>	<b>0,00</b>	<b>0,00</b>	<b>0,00</b>
<b>013</b>	<b>Atténuations de charges</b>	<b>0,00</b>	<b>0,00</b>	<b>0,00</b>	<b>0,00</b>	<b>0,00</b>	<b>0,00</b>	<b>0,00</b>
6419	Remboursements rémunérations personnel	0,00	0,00	0,00	0,00	0,00	0,00	0,00
6479	Rembours sur autres charges sociales	0,00	0,00	0,00	0,00	0,00	0,00	0,00
<b>042</b>	<b>Opérat° ordre transfert entre sections</b>	<b>0,00</b>	<b>0,00</b>	<b>0,00</b>	<b>0,00</b>	<b>0,00</b>	<b>0,00</b>	<b>0,00</b>
7761	Diff / réal (+) transférées en invest.	0,00	0,00	0,00	0,00	0,00	0,00	0,00
<b>043</b>	<b>Opérat° ordre intérieur de la section</b>	<b>0,00</b>	<b>0,00</b>	<b>0,00</b>	<b>0,00</b>	<b>0,00</b>	<b>0,00</b>	<b>0,00</b>
<b>70</b>	<b>Produits des services, du domaine, vente</b>	<b>0,00</b>	<b>0,00</b>	<b>0,00</b>	<b>0,00</b>	<b>0,00</b>	<b>0,00</b>	<b>0,00</b>
7022	Coupes de bois	0,00	0,00	0,00	0,00	0,00	0,00	0,00
7023	Menus produits forestiers	0,00	0,00	0,00	0,00	0,00	0,00	0,00
7028	Autres produits agricoles et forestiers	0,00	0,00	0,00	0,00	0,00	0,00	0,00

STRASBOURG VILLE - STRASBOURG VILLE - CA - 2022

(2)	Libellé	Sous-fonction 81						
		810 Services communs	811 Eau et assainissement	812 Collecte et traitement ordures ménagères	813 Propreté urbaine	814 Eclairage public	815 Transports urbains	816 Autres réseaux et services divers
70323	Redev. occupat° domaine public communal	0,00	0,00	0,00	0,00	0,00	0,00	0,00
70328	Autres droits stationnement et location	0,00	0,00	0,00	0,00	0,00	0,00	0,00
7035	Locations de droits de chasse et pêche	0,00	0,00	0,00	0,00	0,00	0,00	0,00
70383	Redevance de stationnement	0,00	0,00	0,00	0,00	0,00	0,00	0,00
70384	Forfait de post-stationnement	0,00	0,00	0,00	0,00	0,00	0,00	0,00
70388	Autres redevances et recettes diverses	0,00	0,00	0,00	0,00	0,00	0,00	0,00
70688	Autres prestations de services	0,00	0,00	0,00	0,00	0,00	0,00	0,00
70848	Mise à dispo personnel autres organismes	0,00	0,00	0,00	0,00	0,00	0,00	0,00
<b>73</b>	<b>Impôts et taxes</b>	<b>0,00</b>	<b>0,00</b>	<b>0,00</b>	<b>0,00</b>	<b>0,00</b>	<b>0,00</b>	<b>5 112 261,39</b>
7351	Taxe consommation finale d'électricité	0,00	0,00	0,00	0,00	0,00	0,00	5 112 261,39
7368	Taxes locales sur la publicité extérieur	0,00	0,00	0,00	0,00	0,00	0,00	0,00
<b>74</b>	<b>Dotations et participations</b>	<b>0,00</b>	<b>0,00</b>	<b>0,00</b>	<b>0,00</b>	<b>0,00</b>	<b>0,00</b>	<b>15 993,60</b>
7461	DGD	0,00	0,00	0,00	0,00	0,00	0,00	0,00
74718	Autres participations Etat	0,00	0,00	0,00	0,00	0,00	0,00	15 993,60
7478	Participat° Autres organismes	0,00	0,00	0,00	0,00	0,00	0,00	0,00
<b>75</b>	<b>Autres produits de gestion courante</b>	<b>132 421,18</b>	<b>0,00</b>	<b>0,00</b>	<b>0,00</b>	<b>1 827,43</b>	<b>0,00</b>	<b>0,00</b>
752	Revenus des immeubles	0,00	0,00	0,00	0,00	0,00	0,00	0,00
757	Redevances versées par fermiers, conces.	132 421,18	0,00	0,00	0,00	0,00	0,00	0,00
7588	Autres produits div. de gestion courante	0,00	0,00	0,00	0,00	1 827,43	0,00	0,00
<b>76</b>	<b>Produits financiers</b>	<b>0,00</b>	<b>0,00</b>	<b>0,00</b>	<b>0,00</b>	<b>0,00</b>	<b>0,00</b>	<b>0,00</b>
7688	Autres	0,00	0,00	0,00	0,00	0,00	0,00	0,00
<b>77</b>	<b>Produits exceptionnels</b>	<b>0,00</b>	<b>0,00</b>	<b>0,00</b>	<b>0,00</b>	<b>4 561,77</b>	<b>0,00</b>	<b>0,00</b>
7711	Dédits et pénalités perçus	0,00	0,00	0,00	0,00	1 000,00	0,00	0,00
7718	Autres produits except. opérat° gestion	0,00	0,00	0,00	0,00	3 561,77	0,00	0,00
773	Mandats annulés (exercices antérieurs)	0,00	0,00	0,00	0,00	0,00	0,00	0,00
775	Produits des cessions d'immobilisations	0,00	0,00	0,00	0,00	0,00	0,00	0,00
7788	Produits exceptionnels divers	0,00	0,00	0,00	0,00	0,00	0,00	0,00
<b>78</b>	<b>Reprise sur amortissements et provisions</b>	<b>0,00</b>	<b>0,00</b>	<b>0,00</b>	<b>0,00</b>	<b>0,00</b>	<b>0,00</b>	<b>0,00</b>
<b>Restes à réaliser au 31/12</b>		<b>0,00</b>	<b>0,00</b>	<b>0,00</b>	<b>0,00</b>	<b>0,00</b>	<b>0,00</b>	<b>0,00</b>
<b>SOLDE (3)</b>		<b>132 421,18</b>	<b>0,00</b>	<b>0,00</b>	<b>0,00</b>	<b>-1 023 515,72</b>	<b>-4 302,00</b>	<b>5 113 434,99</b>

STRASBOURG VILLE - STRASBOURG VILLE - CA - 2022

(2)	Libellé	Sous-fonction 82					Sous fonction 83			
		820 Services communs	821 Equipements de voirie	822 Voirie communale et routes	823 Espaces verts urbains	824 Autres opérations d'aménagement urbain	830 Services communs	831 Aménagement des eaux	832 Act° spécif. lutte contre la pollution	833 Préservation du milieu naturel
<b>DEPENSES</b>		<b>20 741 373,93</b>	<b>569 441,79</b>	<b>0,00</b>	<b>4 797 873,74</b>	<b>0,00</b>	<b>146 479,40</b>	<b>0,00</b>	<b>0,00</b>	<b>700 508,85</b>
Réalizations		20 741 373,93	569 441,79	0,00	4 797 873,74	0,00	146 479,40	0,00	0,00	700 508,85
<b>002</b>	<b>Résultat de fonctionnement reporté</b>	<b>0,00</b>	<b>0,00</b>	<b>0,00</b>	<b>0,00</b>	<b>0,00</b>	<b>0,00</b>	<b>0,00</b>	<b>0,00</b>	<b>0,00</b>
<b>011</b>	<b>Charges à caractère général</b>	<b>2 500 207,61</b>	<b>569 441,79</b>	<b>0,00</b>	<b>4 310 439,75</b>	<b>0,00</b>	<b>139 479,40</b>	<b>0,00</b>	<b>0,00</b>	<b>279 088,78</b>
60618	Autres fournitures non stockables	0,00	0,00	0,00	706,47	0,00	0,00	0,00	0,00	0,00
60623	Alimentation	149,81	0,00	0,00	3 140,14	0,00	0,00	0,00	0,00	0,00
60631	Fournitures d'entretien	0,00	0,00	0,00	6 200,84	0,00	0,00	0,00	0,00	0,00
60632	Fournitures de petit équipement	0,00	0,00	0,00	100 707,38	0,00	0,00	0,00	0,00	2 827,48
60633	Fournitures de voirie	0,00	0,00	0,00	0,00	0,00	0,00	0,00	0,00	0,00
60636	Vêtements de travail	0,00	0,00	0,00	4 177,02	0,00	0,00	0,00	0,00	0,33
6064	Fournitures administratives	0,00	0,00	0,00	1 469,00	0,00	0,00	0,00	0,00	0,00
6068	Autres matières et fournitures	286,84	0,00	0,00	343 688,09	0,00	3 661,82	0,00	0,00	14 046,61
611	Contrats de prestations de services	2 420 069,99	0,00	0,00	1 108 758,02	0,00	6 934,95	0,00	0,00	0,00
6132	Locations immobilières	0,00	0,00	0,00	30,48	0,00	0,00	0,00	0,00	0,00
6135	Locations mobilières	1 602,00	0,00	0,00	184 114,98	0,00	0,00	0,00	0,00	0,00
61521	Entretien terrains	0,00	0,00	0,00	1 585 980,07	0,00	0,00	0,00	0,00	380,00
615221	Entretien, réparations bâtiments publics	0,00	0,00	0,00	40 696,04	0,00	0,00	0,00	0,00	10 771,80
615231	Entretien, réparations voiries	0,00	569 441,79	0,00	532 932,14	0,00	0,00	0,00	0,00	0,00
615232	Entretien, réparations réseaux	0,00	0,00	0,00	160 826,71	0,00	0,00	0,00	0,00	0,00
61524	Entretien bois et forêts	0,00	0,00	0,00	21 718,72	0,00	0,00	0,00	0,00	139 570,38
61558	Entretien autres biens mobiliers	0,00	0,00	0,00	6 975,03	0,00	0,00	0,00	0,00	241,82
6156	Maintenance	0,00	0,00	0,00	10 999,80	0,00	0,00	0,00	0,00	1 468,52
617	Etudes et recherches	13 817,29	0,00	0,00	63 547,25	0,00	56 025,71	0,00	0,00	0,00
6182	Documentation générale et technique	0,00	0,00	0,00	414,42	0,00	0,00	0,00	0,00	0,00
6185	Frais de colloques et de séminaires	0,00	0,00	0,00	1 903,00	0,00	0,00	0,00	0,00	0,00
6226	Honoraires	52 699,50	0,00	0,00	59 054,38	0,00	17 989,96	0,00	0,00	68 167,61
6227	Frais d'actes et de contentieux	0,00	0,00	0,00	1 281,25	0,00	0,00	0,00	0,00	0,00
6228	Divers	0,00	0,00	0,00	54 662,81	0,00	0,00	0,00	0,00	127,44
6231	Annonces et insertions	4 525,50	0,00	0,00	243,50	0,00	2 018,95	0,00	0,00	804,56
6236	Catalogues et imprimés	0,00	0,00	0,00	0,00	0,00	44 415,92	0,00	0,00	0,00
6237	Publications	0,00	0,00	0,00	1 232,00	0,00	3 103,87	0,00	0,00	0,00
6238	Divers	0,00	0,00	0,00	0,00	0,00	374,82	0,00	0,00	0,00
6241	Transports de biens	0,00	0,00	0,00	1 334,40	0,00	0,00	0,00	0,00	0,00
6251	Voyages et déplacements	465,48	0,00	0,00	0,00	0,00	402,60	0,00	0,00	0,00
6257	Réceptions	1 330,00	0,00	0,00	939,25	0,00	4 550,80	0,00	0,00	0,00
627	Services bancaires et assimilés	4 994,68	0,00	0,00	0,00	0,00	0,00	0,00	0,00	0,00
6281	Concours divers (cotisations)	0,00	0,00	0,00	760,00	0,00	0,00	0,00	0,00	0,00
6282	Frais de gardiennage (églises, forêts, .	0,00	0,00	0,00	0,00	0,00	0,00	0,00	0,00	32 882,34
6283	Frais de nettoyage des locaux	266,52	0,00	0,00	0,00	0,00	0,00	0,00	0,00	0,00
62878	Remb. frais à d'autres organismes	0,00	0,00	0,00	0,00	0,00	0,00	0,00	0,00	5 039,54
6288	Autres services extérieurs	0,00	0,00	0,00	0,00	0,00	0,00	0,00	0,00	0,00
6354	Droits d'enregistrement et de timbre	0,00	0,00	0,00	422,00	0,00	0,00	0,00	0,00	0,00
637	Autres impôts, taxes (autres organismes)	0,00	0,00	0,00	11 524,56	0,00	0,00	0,00	0,00	2 760,35
<b>012</b>	<b>Charges de personnel, frais assimilés</b>	<b>0,00</b>	<b>0,00</b>	<b>0,00</b>	<b>0,00</b>	<b>0,00</b>	<b>0,00</b>	<b>0,00</b>	<b>0,00</b>	<b>391 615,53</b>



## STRASBOURG VILLE - STRASBOURG VILLE - CA - 2022

(2)	Libellé	Sous-fonction 82					Sous fonction 83			
		820 Services communs	821 Equipements de voirie	822 Voirie communale et routes	823 Espaces verts urbains	824 Autres opérations d'aménagement urbain	830 Services communs	831 Aménagement des eaux	832 Act° spécif. lutte contre la pollution	833 Préservation du milieu naturel
64131	Rémunérations non tit.	0,00	0,00	0,00	0,00	0,00	0,00	0,00	0,00	296 491,03
6451	Cotisations à l'U.R.S.S.A.F.	0,00	0,00	0,00	0,00	0,00	0,00	0,00	0,00	73 682,72
6453	Cotisations aux caisses de retraites	0,00	0,00	0,00	0,00	0,00	0,00	0,00	0,00	11 992,70
6455	Cotisations pour assurance du personnel	0,00	0,00	0,00	0,00	0,00	0,00	0,00	0,00	9 449,08
<b>014</b>	<b>Atténuations de produits</b>	<b>13 788,41</b>	<b>0,00</b>	<b>0,00</b>	<b>0,00</b>	<b>0,00</b>	<b>0,00</b>	<b>0,00</b>	<b>0,00</b>	<b>0,00</b>
703894	Revers. sur forfait post-stationnement	13 788,41	0,00	0,00	0,00	0,00	0,00	0,00	0,00	0,00
<b>042</b>	<b>Opérat° ordre transfert entre sections</b>	<b>17 497 095,39</b>	<b>0,00</b>	<b>0,00</b>	<b>2 870,40</b>	<b>0,00</b>	<b>0,00</b>	<b>0,00</b>	<b>0,00</b>	<b>0,00</b>
675	Valeurs comptables immobilisations cédée	17 399 845,39	0,00	0,00	2 870,40	0,00	0,00	0,00	0,00	0,00
6761	Différences sur réalisations (positives)	97 250,00	0,00	0,00	0,00	0,00	0,00	0,00	0,00	0,00
<b>043</b>	<b>Opérat° ordre intérieur de la section</b>	<b>0,00</b>	<b>0,00</b>	<b>0,00</b>	<b>0,00</b>	<b>0,00</b>	<b>0,00</b>	<b>0,00</b>	<b>0,00</b>	<b>0,00</b>
<b>65</b>	<b>Autres charges de gestion courante</b>	<b>330 563,05</b>	<b>0,00</b>	<b>0,00</b>	<b>484 468,59</b>	<b>0,00</b>	<b>7 000,00</b>	<b>0,00</b>	<b>0,00</b>	<b>29 804,54</b>
65737	Autres établissements publics locaux	287 723,05	0,00	0,00	0,00	0,00	0,00	0,00	0,00	0,00
6574	Subv. fonct. Associat°, personnes privée	42 840,00	0,00	0,00	399 474,00	0,00	7 000,00	0,00	0,00	0,00
65888	Autres	0,00	0,00	0,00	84 994,59	0,00	0,00	0,00	0,00	29 804,54
<b>656</b>	<b>Frais fonctionnement des groupes d'élus</b>	<b>0,00</b>	<b>0,00</b>	<b>0,00</b>	<b>0,00</b>	<b>0,00</b>	<b>0,00</b>	<b>0,00</b>	<b>0,00</b>	<b>0,00</b>
<b>66</b>	<b>Charges financières</b>	<b>0,00</b>	<b>0,00</b>	<b>0,00</b>	<b>0,00</b>	<b>0,00</b>	<b>0,00</b>	<b>0,00</b>	<b>0,00</b>	<b>0,00</b>
<b>67</b>	<b>Charges exceptionnelles</b>	<b>399 719,47</b>	<b>0,00</b>	<b>0,00</b>	<b>95,00</b>	<b>0,00</b>	<b>0,00</b>	<b>0,00</b>	<b>0,00</b>	<b>0,00</b>
6718	Autres charges exceptionnelles gestion	2 970,00	0,00	0,00	0,00	0,00	0,00	0,00	0,00	0,00
678	Autres charges exceptionnelles	396 749,47	0,00	0,00	95,00	0,00	0,00	0,00	0,00	0,00
<b>68</b>	<b>Dot. aux amortissements et provisions</b>	<b>0,00</b>	<b>0,00</b>	<b>0,00</b>	<b>0,00</b>	<b>0,00</b>	<b>0,00</b>	<b>0,00</b>	<b>0,00</b>	<b>0,00</b>
<b>Restes à réaliser au 31/12</b>		<b>0,00</b>	<b>0,00</b>	<b>0,00</b>	<b>0,00</b>	<b>0,00</b>	<b>0,00</b>	<b>0,00</b>	<b>0,00</b>	<b>0,00</b>
<b>RECETTES</b>		<b>52 397 800,49</b>	<b>0,00</b>	<b>0,00</b>	<b>1 070 797,49</b>	<b>0,00</b>	<b>18 000,00</b>	<b>0,00</b>	<b>0,00</b>	<b>871 390,64</b>
<b>Réalisations</b>		<b>52 397 800,49</b>	<b>0,00</b>	<b>0,00</b>	<b>1 070 797,49</b>	<b>0,00</b>	<b>18 000,00</b>	<b>0,00</b>	<b>0,00</b>	<b>871 390,64</b>
<b>002</b>	<b>Résultat de fonctionnement reporté</b>	<b>0,00</b>	<b>0,00</b>	<b>0,00</b>	<b>0,00</b>	<b>0,00</b>	<b>0,00</b>	<b>0,00</b>	<b>0,00</b>	<b>0,00</b>
<b>013</b>	<b>Atténuations de charges</b>	<b>0,00</b>	<b>0,00</b>	<b>0,00</b>	<b>0,00</b>	<b>0,00</b>	<b>0,00</b>	<b>0,00</b>	<b>0,00</b>	<b>27 162,89</b>
6419	Remboursements rémunérations personnel	0,00	0,00	0,00	0,00	0,00	0,00	0,00	0,00	241,65
6479	Remboursst sur autres charges sociales	0,00	0,00	0,00	0,00	0,00	0,00	0,00	0,00	26 921,24
<b>042</b>	<b>Opérat° ordre transfert entre sections</b>	<b>0,00</b>	<b>0,00</b>	<b>0,00</b>	<b>370,40</b>	<b>0,00</b>	<b>0,00</b>	<b>0,00</b>	<b>0,00</b>	<b>0,00</b>
7761	Diff / réal (+) transférées en invest.	0,00	0,00	0,00	370,40	0,00	0,00	0,00	0,00	0,00
<b>043</b>	<b>Opérat° ordre intérieur de la section</b>	<b>0,00</b>	<b>0,00</b>	<b>0,00</b>	<b>0,00</b>	<b>0,00</b>	<b>0,00</b>	<b>0,00</b>	<b>0,00</b>	<b>0,00</b>
<b>70</b>	<b>Produits des services, du domaine, vente</b>	<b>11 382 909,58</b>	<b>0,00</b>	<b>0,00</b>	<b>137 145,39</b>	<b>0,00</b>	<b>0,00</b>	<b>0,00</b>	<b>0,00</b>	<b>699 568,73</b>
7022	Coupes de bois	0,00	0,00	0,00	0,00	0,00	0,00	0,00	0,00	595 945,58
7023	Menus produits forestiers	0,00	0,00	0,00	0,00	0,00	0,00	0,00	0,00	8 064,00
7028	Autres produits agricoles et forestiers	0,00	0,00	0,00	0,00	0,00	0,00	0,00	0,00	167,57
70323	Redev. occupat° domaine public communal	0,00	0,00	0,00	0,00	0,00	0,00	0,00	0,00	9 039,52
70328	Autres droits stationnement et location	0,00	0,00	0,00	265,83	0,00	0,00	0,00	0,00	8 987,58

**STRASBOURG VILLE - STRASBOURG VILLE - CA - 2022**

(2)	Libellé	Sous-fonction 82					Sous fonction 83			
		820 Services communs	821 Equipements de voirie	822 Voirie communale et routes	823 Espaces verts urbains	824 Autres opérations d'aménagement urbain	830 Services communs	831 Aménagement des eaux	832 Act° spécif. lutte contre la pollution	833 Préservation du milieu naturel
7035	Locations de droits de chasse et pêche	0,00	0,00	0,00	0,00	0,00	0,00	0,00	0,00	58 633,50
70383	Redevance de stationnement	10 087 050,00	0,00	0,00	0,00	0,00	0,00	0,00	0,00	0,00
70384	Forfait de post-stationnement	870 051,48	0,00	0,00	0,00	0,00	0,00	0,00	0,00	0,00
70388	Autres redevances et recettes diverses	425 808,10	0,00	0,00	129 605,64	0,00	0,00	0,00	0,00	0,00
70688	Autres prestations de services	0,00	0,00	0,00	7 273,92	0,00	0,00	0,00	0,00	0,00
70848	Mise à dispo personnel autres organismes	0,00	0,00	0,00	0,00	0,00	0,00	0,00	0,00	18 730,98
<b>73</b>	<b>Impôts et taxes</b>	<b>819 358,66</b>	<b>0,00</b>	<b>0,00</b>	<b>0,00</b>	<b>0,00</b>	<b>0,00</b>	<b>0,00</b>	<b>0,00</b>	<b>0,00</b>
7351	Taxe consommation finale d'électricité	0,00	0,00	0,00	0,00	0,00	0,00	0,00	0,00	0,00
7368	Taxes locales sur la publicité extérieur	819 358,66	0,00	0,00	0,00	0,00	0,00	0,00	0,00	0,00
<b>74</b>	<b>Dotations et participations</b>	<b>13 610,00</b>	<b>0,00</b>	<b>0,00</b>	<b>519 800,40</b>	<b>0,00</b>	<b>18 000,00</b>	<b>0,00</b>	<b>0,00</b>	<b>0,00</b>
7461	DGD	13 610,00	0,00	0,00	0,00	0,00	0,00	0,00	0,00	0,00
74718	Autres participations Etat	0,00	0,00	0,00	44 808,40	0,00	0,00	0,00	0,00	0,00
7478	Participat° Autres organismes	0,00	0,00	0,00	474 992,00	0,00	18 000,00	0,00	0,00	0,00
<b>75</b>	<b>Autres produits de gestion courante</b>	<b>1 826 325,28</b>	<b>0,00</b>	<b>0,00</b>	<b>409 598,51</b>	<b>0,00</b>	<b>0,00</b>	<b>0,00</b>	<b>0,00</b>	<b>142 159,02</b>
752	Revenus des immeubles	1 380 849,94	0,00	0,00	409 398,51	0,00	0,00	0,00	0,00	0,00
757	Redevances versées par fermiers, conces.	445 475,34	0,00	0,00	0,00	0,00	0,00	0,00	0,00	0,00
7588	Autres produits div. de gestion courante	0,00	0,00	0,00	200,00	0,00	0,00	0,00	0,00	142 159,02
<b>76</b>	<b>Produits financiers</b>	<b>144,00</b>	<b>0,00</b>	<b>0,00</b>	<b>0,00</b>	<b>0,00</b>	<b>0,00</b>	<b>0,00</b>	<b>0,00</b>	<b>0,00</b>
7688	Autres	144,00	0,00	0,00	0,00	0,00	0,00	0,00	0,00	0,00
<b>77</b>	<b>Produits exceptionnels</b>	<b>38 355 452,97</b>	<b>0,00</b>	<b>0,00</b>	<b>3 882,79</b>	<b>0,00</b>	<b>0,00</b>	<b>0,00</b>	<b>0,00</b>	<b>2 500,00</b>
7711	Dédits et pénalités perçus	4 250,00	0,00	0,00	0,00	0,00	0,00	0,00	0,00	0,00
7718	Autres produits except. opérat° gestion	0,00	0,00	0,00	0,00	0,00	0,00	0,00	0,00	0,00
773	Mandats annulés (exercices antérieurs)	11 527,00	0,00	0,00	0,00	0,00	0,00	0,00	0,00	0,00
775	Produits des cessions d'immobilisations	17 497 095,39	0,00	0,00	0,00	0,00	0,00	0,00	0,00	2 500,00
7788	Produits exceptionnels divers	20 842 580,58	0,00	0,00	3 882,79	0,00	0,00	0,00	0,00	0,00
<b>78</b>	<b>Reprise sur amortissements et provisions</b>	<b>0,00</b>	<b>0,00</b>	<b>0,00</b>	<b>0,00</b>	<b>0,00</b>	<b>0,00</b>	<b>0,00</b>	<b>0,00</b>	<b>0,00</b>
<b>Restes à réaliser au 31/12</b>		<b>0,00</b>	<b>0,00</b>	<b>0,00</b>	<b>0,00</b>	<b>0,00</b>	<b>0,00</b>	<b>0,00</b>	<b>0,00</b>	<b>0,00</b>
<b>SOLDE (3)</b>		<b>31 656 426,56</b>	<b>-569 441,79</b>	<b>0,00</b>	<b>-3 727 076,25</b>	<b>0,00</b>	<b>-128 479,40</b>	<b>0,00</b>	<b>0,00</b>	<b>170 881,79</b>

(1) La production de cet état est obligatoire pour les communes de 3 500 habitants et plus, les groupements comprenant au moins une telle commune, leurs établissements et services administratifs hormis les caisses des écoles et les services à activité unique érigés en établissement public ou budget annexe (L. 2312-3, R. 2311-1 et R. 2311-10). Dans les communes de 3 500 habitants et plus, le croisement par fonction est fait à un chiffre (correspondant à la fonction). Dans les communes de 10 000 habitants et plus, le croisement par fonction est fait au niveau le plus détaillé de la nomenclature fonctionnelle (sous-fonction ou rubrique). Les groupements et leurs établissements publics suivent les règles de production et de présentation applicables à la commune membre comptant le plus grand nombre d'habitants (articles L. 5211-36 a1 et R. 5211-14 + L. 5711-1 et R. 5711-2 du CGCT).

(2) Le croisement par nature est fait au niveau de chacun des articles budgétaires.

(3) Le solde correspond à la différence entre les recettes et les dépenses. Les dépenses et les recettes correspondent à la somme des dépenses et des Réalisations ainsi que des restes à réaliser et des reports (ligne budgétaire 001 et 002). Les lignes reports 001 et 002 apparaissent à la colonne 01-Non ventilables.

<b>IV – ANNEXES</b>	<b>IV</b>
<b>ELEMENTS DU BILAN PRESENTATION CROISEE PAR FONCTION (1) – DETAIL FONCTIONNEMENT</b>	<b>A1.1</b>

### FONCTION 9 – Action économique

(2)	Libellé	90 Interventions économiques	91 Foire et marchés	92 Aides à l'agriculture et aux industries	93 Aides à l'énergie, indus. manufact., BTP	94 Aides commerce et services marchands	95 Aides au tourisme	96 Aides aux services publics	97 Plan de relance (crise sanitaire)	Total
<b>DEPENSES</b>		<b>1 933 015,41</b>	<b>1 812 113,25</b>	<b>0,00</b>	<b>0,00</b>	<b>0,00</b>	<b>47 597,91</b>	<b>0,00</b>	<b>0,00</b>	<b>3 792 726,57</b>
Réalizations		1 933 015,41	1 812 113,25	0,00	0,00	0,00	47 597,91	0,00	0,00	3 792 726,57
002	Résultat de fonctionnement reporté	0,00	0,00	0,00	0,00	0,00	0,00	0,00	0,00	0,00
011	Charges à caractère général	589 187,60	1 812 113,25	0,00	0,00	0,00	9 597,91	0,00	0,00	2 410 898,76
60632	Fournitures de petit équipement	204,00	664,73	0,00	0,00	0,00	1 355,00	0,00	0,00	2 223,73
611	Contrats de prestations de services	0,00	3 000,00	0,00	0,00	0,00	0,00	0,00	0,00	3 000,00
6135	Locations mobilières	4 754,41	683 161,16	0,00	0,00	0,00	0,00	0,00	0,00	687 915,57
61521	Entretien terrains	0,00	16 222,16	0,00	0,00	0,00	1 451,81	0,00	0,00	17 673,97
615221	Entretien, réparations bâtiments publics	0,00	1 040,53	0,00	0,00	0,00	6 791,10	0,00	0,00	7 831,63
615231	Entretien, réparations voiries	0,00	37 772,36	0,00	0,00	0,00	0,00	0,00	0,00	37 772,36
617	Etudes et recherches	16 141,00	0,00	0,00	0,00	0,00	0,00	0,00	0,00	16 141,00
6226	Honoraires	90 749,99	0,00	0,00	0,00	0,00	0,00	0,00	0,00	90 749,99
6228	Divers	127 078,21	616 638,96	0,00	0,00	0,00	0,00	0,00	0,00	743 717,17
6231	Annonces et insertions	1 200,00	0,00	0,00	0,00	0,00	0,00	0,00	0,00	1 200,00
6232	Fêtes et cérémonies	322 776,26	0,00	0,00	0,00	0,00	0,00	0,00	0,00	322 776,26
6238	Divers	0,00	36 781,70	0,00	0,00	0,00	0,00	0,00	0,00	36 781,70
6247	Transports collectifs	6 432,00	0,00	0,00	0,00	0,00	0,00	0,00	0,00	6 432,00
6251	Voyages et déplacements	1 747,09	0,00	0,00	0,00	0,00	0,00	0,00	0,00	1 747,09
6281	Concours divers (cotisations)	18 000,00	0,00	0,00	0,00	0,00	0,00	0,00	0,00	18 000,00
6283	Frais de nettoyage des locaux	104,64	0,00	0,00	0,00	0,00	0,00	0,00	0,00	104,64
6288	Autres services extérieurs	0,00	98,40	0,00	0,00	0,00	0,00	0,00	0,00	98,40
637	Autres impôts, taxes (autres organismes)	0,00	416 733,25	0,00	0,00	0,00	0,00	0,00	0,00	416 733,25
012	Charges de personnel, frais assimilés	0,00	0,00	0,00	0,00	0,00	0,00	0,00	0,00	0,00
014	Atténuations de produits	0,00	0,00	0,00	0,00	0,00	0,00	0,00	0,00	0,00
042	Opérat° ordre transfert entre sections	0,00	0,00	0,00	0,00	0,00	0,00	0,00	0,00	0,00
043	Opérat° ordre intérieur de la section	0,00	0,00	0,00	0,00	0,00	0,00	0,00	0,00	0,00

**STRASBOURG VILLE - STRASBOURG VILLE - CA - 2022**

(2)	Libellé	90 Interventions économiques	91 Foires et marchés	92 Aides à l'agriculture et aux industries	93 Aides à l'énergie, indus. manufact., BTP	94 Aides commerce et services marchands	95 Aides au tourisme	96 Aides aux services publics	97 Plan de relance (crise sanitaire)	Total
65	Autres charges de gestion courante	1 343 827,81	0,00	0,00	0,00	0,00	38 000,00	0,00	0,00	1 381 827,81
6574	Subv. fonct. Associat°, personnes privée	1 343 827,81	0,00	0,00	0,00	0,00	38 000,00	0,00	0,00	1 381 827,81
656	Frais fonctionnement des groupes d'élus	0,00	0,00	0,00	0,00	0,00	0,00	0,00	0,00	0,00
66	Charges financières	0,00	0,00	0,00	0,00	0,00	0,00	0,00	0,00	0,00
67	Charges exceptionnelles	0,00	0,00	0,00	0,00	0,00	0,00	0,00	0,00	0,00
68	Dot. aux amortissements et provisions	0,00	0,00	0,00	0,00	0,00	0,00	0,00	0,00	0,00
Restes à réaliser au 31/12		0,00	0,00	0,00	0,00	0,00	0,00	0,00	0,00	0,00
<b>RECETTES</b>		<b>0,00</b>	<b>1 406 249,00</b>	<b>0,00</b>	<b>0,00</b>	<b>0,00</b>	<b>89 900,77</b>	<b>0,00</b>	<b>0,00</b>	<b>1 496 149,77</b>
Réalizations		0,00	1 406 249,00	0,00	0,00	0,00	89 900,77	0,00	0,00	1 496 149,77
002	Résultat de fonctionnement reporté	0,00	0,00	0,00	0,00	0,00	0,00	0,00	0,00	0,00
013	Atténuations de charges	0,00	0,00	0,00	0,00	0,00	0,00	0,00	0,00	0,00
042	Opérat° ordre transfert entre sections	0,00	0,00	0,00	0,00	0,00	0,00	0,00	0,00	0,00
043	Opérat° ordre intérieur de la section	0,00	0,00	0,00	0,00	0,00	0,00	0,00	0,00	0,00
70	Produits des services, du domaine, vente	0,00	144 897,35	0,00	0,00	0,00	40 000,00	0,00	0,00	184 897,35
70321	Stationnement et location voie publique	0,00	0,00	0,00	0,00	0,00	40 000,00	0,00	0,00	40 000,00
70878	Remb. frais par d'autres redevables	0,00	144 897,35	0,00	0,00	0,00	0,00	0,00	0,00	144 897,35
73	Impôts et taxes	0,00	1 261 351,65	0,00	0,00	0,00	0,00	0,00	0,00	1 261 351,65
7336	Droits de place	0,00	1 261 351,65	0,00	0,00	0,00	0,00	0,00	0,00	1 261 351,65
74	Dotations et participations	0,00	0,00	0,00	0,00	0,00	0,00	0,00	0,00	0,00
75	Autres produits de gestion courante	0,00	0,00	0,00	0,00	0,00	49 900,77	0,00	0,00	49 900,77
752	Revenus des immeubles	0,00	0,00	0,00	0,00	0,00	49 900,77	0,00	0,00	49 900,77
76	Produits financiers	0,00	0,00	0,00	0,00	0,00	0,00	0,00	0,00	0,00
77	Produits exceptionnels	0,00	0,00	0,00	0,00	0,00	0,00	0,00	0,00	0,00
78	Reprise sur amortissements et provisions	0,00	0,00	0,00	0,00	0,00	0,00	0,00	0,00	0,00
Restes à réaliser au 31/12		0,00	0,00	0,00	0,00	0,00	0,00	0,00	0,00	0,00
<b>SOLDE (3)</b>		<b>-1 933 015,41</b>	<b>-405 864,25</b>	<b>0,00</b>	<b>0,00</b>	<b>0,00</b>	<b>42 302,86</b>	<b>0,00</b>	<b>0,00</b>	<b>-2 296 576,80</b>

(1) La production de cet état est obligatoire pour les communes de 3 500 habitants et plus, les groupements comprenant au moins une telle commune, leurs établissements et services administratifs hormis les caisses des écoles et les services à activité unique érigés en établissement public ou budget annexe (L. 2312-3, R. 2311-1 et R. 2311-10). Dans les communes de 3 500 habitants et plus, le croisement par fonction est fait à un chiffre (correspondant à la fonction). Dans les communes de 10 000 habitants et plus, le croisement par fonction est fait au niveau le plus détaillé de la nomenclature fonctionnelle (sous-fonction ou rubrique). Les groupements et leurs établissements publics suivent les règles de production et de présentation applicables à la commune membre comptant le plus grand nombre d'habitants (articles L. 5211-36 a1 et R. 5211-14 + L. 5711-1 et R. 5711-2 du CGCT).

**STRASBOURG VILLE - STRASBOURG VILLE - CA - 2022**

(2) Le croisement par nature est fait au niveau de chacun des articles budgétaires.

(3) Le solde correspond à la différence entre les recettes et les dépenses. Les dépenses et les recettes correspondent à la somme des dépenses et des Réalisations ainsi que des restes à réaliser et des reports (ligne budgétaire 001 et 002). Les lignes reports 001 et 002 apparaissent à la colonne 01-Non ventilables.

<b>IV – ANNEXES</b>	<b>IV</b>
<b>ELEMENTS DU BILAN</b> <b>PRESENTATION CROISEE PAR FONCTION – DETAIL INVESTISSEMENT</b>	<b>A1.2</b>

### FONCTION 0 – Services généraux des administrations publiques locales

(1)	Libellé	01 Opérations non ventilables	02 Administration générale	03 Justice	04 Coopérat° décentralisée, act° européen.	05 Plan de relance (crise sanitaire)	Total
<b>DEPENSES (2)</b>		<b>54 751 205,26</b>	<b>24 954 808,56</b>	<b>0,00</b>	<b>2 816,80</b>	<b>0,00</b>	<b>79 708 830,62</b>
Réalizations		54 751 205,26	24 325 508,39	0,00	2 816,80	0,00	79 079 530,45
<b>001</b>	<b>Solde d'exécution sect° d'investissement</b>	<b>7 089 455,46</b>	<b>0,00</b>	<b>0,00</b>	<b>0,00</b>	<b>0,00</b>	<b>7 089 455,46</b>
<b>010</b>	<b>Stocks</b>	<b>0,00</b>	<b>0,00</b>	<b>0,00</b>	<b>0,00</b>	<b>0,00</b>	<b>0,00</b>
<b>040</b>	<b>Opérat° ordre transfert entre sections</b>	<b>173 693,35</b>	<b>0,00</b>	<b>0,00</b>	<b>0,00</b>	<b>0,00</b>	<b>173 693,35</b>
13911	Etat et établissements nationaux	167 355,60	0,00	0,00	0,00	0,00	167 355,60
13916	Sub. transf cpte résult. Autres EPL	536,40	0,00	0,00	0,00	0,00	536,40
165	Dépôts et cautionnements reçus	3 930,95	0,00	0,00	0,00	0,00	3 930,95
192	Plus ou moins-values sur cession immo.	370,40	0,00	0,00	0,00	0,00	370,40
261	Titres de participation	1 500,00	0,00	0,00	0,00	0,00	1 500,00
<b>041</b>	<b>Opérations patrimoniales</b>	<b>7 226 346,38</b>	<b>0,00</b>	<b>0,00</b>	<b>0,00</b>	<b>0,00</b>	<b>7 226 346,38</b>
2135	Installations générales, agencements	270 848,33	0,00	0,00	0,00	0,00	270 848,33
2161	Oeuvres et objets d'art	1 400 000,00	0,00	0,00	0,00	0,00	1 400 000,00
2313	Constructions	5 432 511,83	0,00	0,00	0,00	0,00	5 432 511,83
2315	Installat°, matériel et outillage techni	115 004,14	0,00	0,00	0,00	0,00	115 004,14
2316	Restauration collections, oeuvres d'art	7 982,08	0,00	0,00	0,00	0,00	7 982,08
<b>10</b>	<b>Dotations, fonds divers et réserves</b>	<b>0,00</b>	<b>0,00</b>	<b>0,00</b>	<b>0,00</b>	<b>0,00</b>	<b>0,00</b>
<b>13</b>	<b>Subventions d'investissement</b>	<b>0,00</b>	<b>0,00</b>	<b>0,00</b>	<b>0,00</b>	<b>0,00</b>	<b>0,00</b>
<b>16</b>	<b>Emprunts et dettes assimilées</b>	<b>39 635 461,08</b>	<b>0,00</b>	<b>0,00</b>	<b>0,00</b>	<b>0,00</b>	<b>39 635 461,08</b>
1641	Emprunts en euros	24 596 950,69	0,00	0,00	0,00	0,00	24 596 950,69
16449	Opérat° de tirage sur ligne trésorerie	15 000 000,00	0,00	0,00	0,00	0,00	15 000 000,00
165	Dépôts et cautionnements reçus	38 510,39	0,00	0,00	0,00	0,00	38 510,39
<b>18</b>	<b>Compte de liaison : affectat° (BA,régie)</b>	<b>0,00</b>	<b>0,00</b>	<b>0,00</b>	<b>0,00</b>	<b>0,00</b>	<b>0,00</b>
<b>20</b>	<b>Immobilisations incorporelles</b>	<b>0,00</b>	<b>248 623,20</b>	<b>0,00</b>	<b>0,00</b>	<b>0,00</b>	<b>248 623,20</b>
2031	Frais d'études	0,00	233 161,20	0,00	0,00	0,00	233 161,20
2033	Frais d'insertion	0,00	15 462,00	0,00	0,00	0,00	15 462,00
<b>204</b>	<b>Subventions d'équipement versées</b>	<b>0,00</b>	<b>8 421 578,92</b>	<b>0,00</b>	<b>0,00</b>	<b>0,00</b>	<b>8 421 578,92</b>
2041511	GFP rat : Bien mobilier, matériel	0,00	5 703 306,56	0,00	0,00	0,00	5 703 306,56
2041512	GFP rat : Bâtiments, installations	0,00	2 669 805,36	0,00	0,00	0,00	2 669 805,36
204172	Autres EPL : Bâtiments, installations	0,00	17 000,00	0,00	0,00	0,00	17 000,00
20422	Privé : Bâtiments, installations	0,00	31 467,00	0,00	0,00	0,00	31 467,00
<b>21</b>	<b>Immobilisations corporelles</b>	<b>0,00</b>	<b>4 682 127,90</b>	<b>0,00</b>	<b>2 816,80</b>	<b>0,00</b>	<b>4 684 944,70</b>

STRASBOURG VILLE - STRASBOURG VILLE - CA - 2022

(1)	Libellé	01 Opérations non ventilables	02 Administration générale	03 Justice	04 Coopérat° décentralisée, act° européen.	05 Plan de relance (crise sanitaire)	Total
2121	Plantations d'arbres et d'arbustes	0,00	44 924,40	0,00	0,00	0,00	44 924,40
2128	Autres agencements et aménagements	0,00	514 361,67	0,00	0,00	0,00	514 361,67
21316	Equipements du cimetière	0,00	50 475,78	0,00	0,00	0,00	50 475,78
21318	Autres bâtiments publics	0,00	22 483,20	0,00	0,00	0,00	22 483,20
2135	Installations générales, agencements	0,00	1 747 697,80	0,00	0,00	0,00	1 747 697,80
21538	Autres réseaux	0,00	283 206,91	0,00	0,00	0,00	283 206,91
2158	Autres inst.,matériel,outil. techniques	0,00	12 837,30	0,00	0,00	0,00	12 837,30
2181	Installat° générales, agencements	0,00	8 112,00	0,00	0,00	0,00	8 112,00
2182	Matériel de transport	0,00	1 744 160,59	0,00	0,00	0,00	1 744 160,59
2183	Matériel de bureau et informatique	0,00	940,80	0,00	28,00	0,00	968,80
2184	Mobilier	0,00	51 152,65	0,00	0,00	0,00	51 152,65
2188	Autres immobilisations corporelles	0,00	201 774,80	0,00	2 788,80	0,00	204 563,60
<b>22</b>	<b>Immobilisations reçues en affectation</b>	<b>0,00</b>	<b>0,00</b>	<b>0,00</b>	<b>0,00</b>	<b>0,00</b>	<b>0,00</b>
<b>23</b>	<b>Immobilisations en cours</b>	<b>0,00</b>	<b>10 973 178,37</b>	<b>0,00</b>	<b>0,00</b>	<b>0,00</b>	<b>10 973 178,37</b>
2313	Constructions	0,00	8 571 280,17	0,00	0,00	0,00	8 571 280,17
238	Avances versées commandes immo. incorp.	0,00	2 401 898,20	0,00	0,00	0,00	2 401 898,20
<b>26</b>	<b>Participat° et créances rattachées</b>	<b>0,00</b>	<b>0,00</b>	<b>0,00</b>	<b>0,00</b>	<b>0,00</b>	<b>0,00</b>
<b>27</b>	<b>Autres immobilisations financières</b>	<b>626 248,99</b>	<b>0,00</b>	<b>0,00</b>	<b>0,00</b>	<b>0,00</b>	<b>626 248,99</b>
274	Prêts	300 000,00	0,00	0,00	0,00	0,00	300 000,00
27636	Créance C.C.A.S. et caisse des écoles	300 000,00	0,00	0,00	0,00	0,00	300 000,00
2764	Créances sur personnes de droit privé	26 248,99	0,00	0,00	0,00	0,00	26 248,99
<b>Opérations d'équipement</b>		<b>0,00</b>	<b>0,00</b>	<b>0,00</b>	<b>0,00</b>	<b>0,00</b>	<b>0,00</b>
<b>Opérations pour compte de tiers</b>		<b>0,00</b>	<b>0,00</b>	<b>0,00</b>	<b>0,00</b>	<b>0,00</b>	<b>0,00</b>
<b>Restes à réaliser au 31/12</b>		<b>0,00</b>	<b>629 300,17</b>	<b>0,00</b>	<b>0,00</b>	<b>0,00</b>	<b>629 300,17</b>
<b>RECETTES (2)</b>		<b>66 703 138,13</b>	<b>55 874 838,94</b>	<b>0,00</b>	<b>0,00</b>	<b>0,00</b>	<b>122 577 977,07</b>
<b>Réalisations</b>		<b>66 703 138,13</b>	<b>55 874 838,94</b>	<b>0,00</b>	<b>0,00</b>	<b>0,00</b>	<b>122 577 977,07</b>
<b>001</b>	<b>Solde d'exécution sect° d'investissement</b>	<b>0,00</b>	<b>0,00</b>	<b>0,00</b>	<b>0,00</b>	<b>0,00</b>	<b>0,00</b>
<b>010</b>	<b>Stocks</b>	<b>0,00</b>	<b>0,00</b>	<b>0,00</b>	<b>0,00</b>	<b>0,00</b>	<b>0,00</b>
<b>040</b>	<b>Opérat° ordre transfert entre sections</b>	<b>20 785 743,70</b>	<b>0,00</b>	<b>0,00</b>	<b>0,00</b>	<b>0,00</b>	<b>20 785 743,70</b>
192	Plus ou moins-values sur cession immo.	138 328,00	0,00	0,00	0,00	0,00	138 328,00
261	Titres de participation	1 500,00	0,00	0,00	0,00	0,00	1 500,00
28031	Frais d'études	267 573,32	0,00	0,00	0,00	0,00	267 573,32
28033	Frais d'insertion	12 953,86	0,00	0,00	0,00	0,00	12 953,86
2804112	Subv. Etat : Bâtiments, installations	332 275,96	0,00	0,00	0,00	0,00	332 275,96
2804113	Subv. Etat : Projet infrastructure	60 000,00	0,00	0,00	0,00	0,00	60 000,00
2804132	Subv. Dpt : Bâtiments, installations	9 625,00	0,00	0,00	0,00	0,00	9 625,00
28041482	Subv.Cne : Bâtiments, installations	1 006,66	0,00	0,00	0,00	0,00	1 006,66
28041511	GFP rat : Bien mobilier, matériel	5 186 012,66	0,00	0,00	0,00	0,00	5 186 012,66
28041512	GFP rat : Bâtiments, installations	754 971,42	0,00	0,00	0,00	0,00	754 971,42
28041513	GFP rat : Projet infrastructure	6 666,66	0,00	0,00	0,00	0,00	6 666,66
2804172	Autres EPL : Bâtiments, installations	203 439,20	0,00	0,00	0,00	0,00	203 439,20

STRASBOURG VILLE - STRASBOURG VILLE - CA - 2022

(1)	Libellé	01 Opérations non ventilables	02 Administration générale	03 Justice	04 Coopérat° décentralisée, act° européen.	05 Plan de relance (crise sanitaire)	Total
2804173	Autres EPL : Proj infrastruct. int. Nat.	2 516,46	0,00	0,00	0,00	0,00	2 516,46
2804181	Autres org pub - Biens mob, mat, études	280 500,00	0,00	0,00	0,00	0,00	280 500,00
2804182	Autres org pub - Bâtiments et installat°	88 323,31	0,00	0,00	0,00	0,00	88 323,31
280421	Privé : Bien mobilier, matériel	848 533,44	0,00	0,00	0,00	0,00	848 533,44
280422	Privé : Bâtiments, installations	893 730,21	0,00	0,00	0,00	0,00	893 730,21
28051	Concessions et droits similaires	30 917,04	0,00	0,00	0,00	0,00	30 917,04
28088	Autres immobilisations incorporelles	227 094,48	0,00	0,00	0,00	0,00	227 094,48
28121	Plantations d'arbres et d'arbustes	391 912,63	0,00	0,00	0,00	0,00	391 912,63
28128	Autres aménagements de terrains	5 234 006,46	0,00	0,00	0,00	0,00	5 234 006,46
28132	Immeubles de rapport	784 316,29	0,00	0,00	0,00	0,00	784 316,29
281578	Autre matériel et outillage de voirie	299 650,85	0,00	0,00	0,00	0,00	299 650,85
28158	Autres installat°, matériel et outillage	147 576,23	0,00	0,00	0,00	0,00	147 576,23
281758	Autres installat°, matériel (m. à dispo)	12 790,80	0,00	0,00	0,00	0,00	12 790,80
28181	Installations générales, aménagt divers	4 639,20	0,00	0,00	0,00	0,00	4 639,20
28182	Matériel de transport	1 253 995,35	0,00	0,00	0,00	0,00	1 253 995,35
28183	Matériel de bureau et informatique	518 708,50	0,00	0,00	0,00	0,00	518 708,50
28184	Mobilier	1 039 137,57	0,00	0,00	0,00	0,00	1 039 137,57
28185	Cheptel	1 000,00	0,00	0,00	0,00	0,00	1 000,00
28188	Autres immo. corporelles	1 404 801,11	0,00	0,00	0,00	0,00	1 404 801,11
4815	Charges liées à crise sanitaire Covid-19	347 241,03	0,00	0,00	0,00	0,00	347 241,03
<b>041</b>	<b>Opérations patrimoniales</b>	<b>7 226 346,38</b>	<b>0,00</b>	<b>0,00</b>	<b>0,00</b>	<b>0,00</b>	<b>7 226 346,38</b>
10251	Dons et legs en capital	1 200 000,00	0,00	0,00	0,00	0,00	1 200 000,00
1321	Subv. non transf. Etat, établ. nationaux	200 000,00	0,00	0,00	0,00	0,00	200 000,00
2031	Frais d'études	864,00	0,00	0,00	0,00	0,00	864,00
237	Avances versées commandes immo. corpo.	7 982,08	0,00	0,00	0,00	0,00	7 982,08
238	Avances versées commandes immo. incorp.	5 817 500,30	0,00	0,00	0,00	0,00	5 817 500,30
<b>10</b>	<b>Dotations, fonds divers et réserves</b>	<b>23 014 141,33</b>	<b>0,00</b>	<b>0,00</b>	<b>0,00</b>	<b>0,00</b>	<b>23 014 141,33</b>
10222	FCTVA	10 248 842,94	0,00	0,00	0,00	0,00	10 248 842,94
10223	TLE	4 056,00	0,00	0,00	0,00	0,00	4 056,00
10226	Taxe d'aménagement	1 340 074,91	0,00	0,00	0,00	0,00	1 340 074,91
10251	Dons et legs en capital	250 000,00	0,00	0,00	0,00	0,00	250 000,00
1068	Excédents de fonctionnement capitalisés	11 171 167,48	0,00	0,00	0,00	0,00	11 171 167,48
<b>13</b>	<b>Subventions d'investissement</b>	<b>0,00</b>	<b>873 965,54</b>	<b>0,00</b>	<b>0,00</b>	<b>0,00</b>	<b>873 965,54</b>
1321	Subv. non transf. Etat, établ. nationaux	0,00	148 854,50	0,00	0,00	0,00	148 854,50
1322	Subv. non transf. Régions	0,00	3 576,48	0,00	0,00	0,00	3 576,48
13251	Subv. non transf. GFP de rattachement	0,00	721 534,56	0,00	0,00	0,00	721 534,56
<b>16</b>	<b>Emprunts et dettes assimilées</b>	<b>15 076 906,72</b>	<b>55 000 000,00</b>	<b>0,00</b>	<b>0,00</b>	<b>0,00</b>	<b>70 076 906,72</b>
1641	Emprunts en euros	0,00	55 000 000,00	0,00	0,00	0,00	55 000 000,00
16449	Opérat° de tirage sur ligne trésorerie	15 000 000,00	0,00	0,00	0,00	0,00	15 000 000,00
165	Dépôts et cautionnements reçus	76 906,72	0,00	0,00	0,00	0,00	76 906,72
<b>18</b>	<b>Compte de liaison : affectat° (BA,régie)</b>	<b>0,00</b>	<b>0,00</b>	<b>0,00</b>	<b>0,00</b>	<b>0,00</b>	<b>0,00</b>



STRASBOURG VILLE - STRASBOURG VILLE - CA - 2022

(1)	Libellé	01 Opérations non ventilables	02 Administration générale	03 Justice	04 Coopérat° décentralisée, act° européen.	05 Plan de relance (crise sanitaire)	Total
20	Immobilisations incorporelles	0,00	0,00	0,00	0,00	0,00	0,00
204	Subventions d'équipement versées	0,00	0,00	0,00	0,00	0,00	0,00
21	Immobilisations corporelles	0,00	0,00	0,00	0,00	0,00	0,00
22	Immobilisations reçues en affectation	0,00	0,00	0,00	0,00	0,00	0,00
23	Immobilisations en cours	0,00	873,40	0,00	0,00	0,00	873,40
238	Avances versées commandes immo. incorp.	0,00	873,40	0,00	0,00	0,00	873,40
26	Participat° et créances rattachées	0,00	0,00	0,00	0,00	0,00	0,00
27	Autres immobilisations financières	600 000,00	0,00	0,00	0,00	0,00	600 000,00
274	Prêts	300 000,00	0,00	0,00	0,00	0,00	300 000,00
27636	Créance C.C.A.S. et caisse des écoles	300 000,00	0,00	0,00	0,00	0,00	300 000,00
Opérations pour compte de tiers		0,00	0,00	0,00	0,00	0,00	0,00
Restes à réaliser au 31/12		0,00	0,00	0,00	0,00	0,00	0,00
<b>SOLDE (2)</b>		<b>11 951 932,87</b>	<b>30 920 030,38</b>	<b>0,00</b>	<b>-2 816,80</b>	<b>0,00</b>	<b>42 869 146,45</b>

(1)	Libellé	Sous-fonction 02						Sous-fonction 04		
		020 Administrat° générale collectivité	021 Assemblée locale	022 Administration générale de l'état	023 Information, communication, publicité	024 Fêtes et cérémonies	025 Aides aux assoc. (non classées ailleurs)	026 Cimetière et pompes funèbres	041 Subvention globale	048 Autres act° de coopérat° décentralisée
<b>DEPENSES (2)</b>		<b>23 325 083,25</b>	<b>0,00</b>	<b>36 260,12</b>	<b>13 331,69</b>	<b>30 645,24</b>	<b>775 373,10</b>	<b>774 115,16</b>	<b>0,00</b>	<b>2 816,80</b>
Réalizations		22 848 866,13	0,00	31 067,07	13 331,69	30 645,24	775 373,10	626 225,16	0,00	2 816,80
001	Solde d'exécution sect° d'investissement	0,00	0,00	0,00	0,00	0,00	0,00	0,00	0,00	0,00
010	Stocks	0,00	0,00	0,00	0,00	0,00	0,00	0,00	0,00	0,00
040	Opérat° ordre transfert entre sections	0,00	0,00	0,00	0,00	0,00	0,00	0,00	0,00	0,00
13911	Etat et établissements nationaux	0,00	0,00	0,00	0,00	0,00	0,00	0,00	0,00	0,00
13916	Sub. transf cpte résult. Autres EPL	0,00	0,00	0,00	0,00	0,00	0,00	0,00	0,00	0,00
165	Dépôts et cautionnements reçus	0,00	0,00	0,00	0,00	0,00	0,00	0,00	0,00	0,00
192	Plus ou moins-values sur cession immo.	0,00	0,00	0,00	0,00	0,00	0,00	0,00	0,00	0,00
261	Titres de participation	0,00	0,00	0,00	0,00	0,00	0,00	0,00	0,00	0,00
041	<b>Opérations patrimoniales</b>	<b>0,00</b>	<b>0,00</b>	<b>0,00</b>	<b>0,00</b>	<b>0,00</b>	<b>0,00</b>	<b>0,00</b>	<b>0,00</b>	<b>0,00</b>
2135	Installations générales, agencements	0,00	0,00	0,00	0,00	0,00	0,00	0,00	0,00	0,00
2161	Oeuvres et objets d'art	0,00	0,00	0,00	0,00	0,00	0,00	0,00	0,00	0,00
2313	Constructions	0,00	0,00	0,00	0,00	0,00	0,00	0,00	0,00	0,00

## STRASBOURG VILLE - STRASBOURG VILLE - CA - 2022

(1)	Libellé	Sous-fonction 02						Sous-fonction 04		
		020 Administrat° générale collectivité	021 Assemblée locale	022 Administration générale de l'état	023 Information, communication, publicité	024 Fêtes et cérémonies	025 Aides aux assoc. (non classées ailleurs)	026 Cimetières et pompes funèbres	041 Subvention globale	048 Autres act° de coopérat° décentralisée
2315	Installat°, matériel et outillage techni	0,00	0,00	0,00	0,00	0,00	0,00	0,00	0,00	0,00
2316	Restauration collections, oeuvres d'art	0,00	0,00	0,00	0,00	0,00	0,00	0,00	0,00	0,00
<b>10</b>	<b>Dotations, fonds divers et réserves</b>	<b>0,00</b>	<b>0,00</b>	<b>0,00</b>	<b>0,00</b>	<b>0,00</b>	<b>0,00</b>	<b>0,00</b>	<b>0,00</b>	<b>0,00</b>
<b>13</b>	<b>Subventions d'investissement</b>	<b>0,00</b>	<b>0,00</b>	<b>0,00</b>	<b>0,00</b>	<b>0,00</b>	<b>0,00</b>	<b>0,00</b>	<b>0,00</b>	<b>0,00</b>
<b>16</b>	<b>Emprunts et dettes assimilées</b>	<b>0,00</b>	<b>0,00</b>	<b>0,00</b>	<b>0,00</b>	<b>0,00</b>	<b>0,00</b>	<b>0,00</b>	<b>0,00</b>	<b>0,00</b>
1641	Emprunts en euros	0,00	0,00	0,00	0,00	0,00	0,00	0,00	0,00	0,00
16449	Opérat° de tirage sur ligne trésorerie	0,00	0,00	0,00	0,00	0,00	0,00	0,00	0,00	0,00
165	Dépôts et cautionnements reçus	0,00	0,00	0,00	0,00	0,00	0,00	0,00	0,00	0,00
<b>18</b>	<b>Compte de liaison : affectat° (BA,régie)</b>	<b>0,00</b>	<b>0,00</b>	<b>0,00</b>	<b>0,00</b>	<b>0,00</b>	<b>0,00</b>	<b>0,00</b>	<b>0,00</b>	<b>0,00</b>
<b>20</b>	<b>Immobilisations incorporelles</b>	<b>248 623,20</b>	<b>0,00</b>	<b>0,00</b>	<b>0,00</b>	<b>0,00</b>	<b>0,00</b>	<b>0,00</b>	<b>0,00</b>	<b>0,00</b>
2031	Frais d'études	233 161,20	0,00	0,00	0,00	0,00	0,00	0,00	0,00	0,00
2033	Frais d'insertion	15 462,00	0,00	0,00	0,00	0,00	0,00	0,00	0,00	0,00
<b>204</b>	<b>Subventions d'équipement versées</b>	<b>8 390 111,92</b>	<b>0,00</b>	<b>0,00</b>	<b>0,00</b>	<b>0,00</b>	<b>31 467,00</b>	<b>0,00</b>	<b>0,00</b>	<b>0,00</b>
2041511	GFP rat : Bien mobilier, matériel	5 703 306,56	0,00	0,00	0,00	0,00	0,00	0,00	0,00	0,00
2041512	GFP rat : Bâtiments, installations	2 669 805,36	0,00	0,00	0,00	0,00	0,00	0,00	0,00	0,00
204172	Autres EPL : Bâtiments, installations	17 000,00	0,00	0,00	0,00	0,00	0,00	0,00	0,00	0,00
20422	Privé : Bâtiments, installations	0,00	0,00	0,00	0,00	0,00	31 467,00	0,00	0,00	0,00
<b>21</b>	<b>Immobilisations corporelles</b>	<b>3 790 906,14</b>	<b>0,00</b>	<b>31 067,07</b>	<b>13 331,69</b>	<b>30 645,24</b>	<b>189 952,60</b>	<b>626 225,16</b>	<b>0,00</b>	<b>2 816,80</b>
2121	Plantations d'arbres et d'arbustes	0,00	0,00	0,00	0,00	0,00	0,00	44 924,40	0,00	0,00
2128	Autres agencements et aménagements	290 547,09	0,00	0,00	0,00	0,00	0,00	223 814,58	0,00	0,00
21316	Equipements du cimetière	0,00	0,00	0,00	0,00	0,00	0,00	50 475,78	0,00	0,00
21318	Autres bâtiments publics	22 483,20	0,00	0,00	0,00	0,00	0,00	0,00	0,00	0,00
2135	Installations générales, agencements	1 511 134,58	0,00	0,00	0,00	27 055,22	189 952,60	19 555,40	0,00	0,00

## STRASBOURG VILLE - STRASBOURG VILLE - CA - 2022

(1)	Libellé	Sous-fonction 02						Sous-fonction 04		
		020 Administrat° générale collectivité	021 Assemblée locale	022 Administration générale de l'état	023 Information, communication, publicité	024 Fêtes et cérémonies	025 Aides aux assoc. (non classées ailleurs)	026 Cimetières et pompes funèbres	041 Subvention globale	048 Autres act° de coopérat° décentralisée
21538	Autres réseaux	0,00	0,00	0,00	0,00	0,00	0,00	283 206,91	0,00	0,00
2158	Autres inst.,matériel,outil. techniques	12 837,30	0,00	0,00	0,00	0,00	0,00	0,00	0,00	0,00
2181	Installat° générales, agencements	8 112,00	0,00	0,00	0,00	0,00	0,00	0,00	0,00	0,00
2182	Matériel de transport	1 744 160,59	0,00	0,00	0,00	0,00	0,00	0,00	0,00	0,00
2183	Matériel de bureau et informatique	940,80	0,00	0,00	0,00	0,00	0,00	0,00	0,00	28,00
2184	Mobilier	29 007,89	0,00	18 619,77	0,00	0,00	0,00	3 524,99	0,00	0,00
2188	Autres immobilisations corporelles	171 682,69	0,00	12 447,30	13 331,69	3 590,02	0,00	723,10	0,00	2 788,80
<b>22</b>	<b>Immobilisations reçues en affectation</b>	<b>0,00</b>	<b>0,00</b>	<b>0,00</b>	<b>0,00</b>	<b>0,00</b>	<b>0,00</b>	<b>0,00</b>	<b>0,00</b>	<b>0,00</b>
<b>23</b>	<b>Immobilisations en cours</b>	<b>10 419 224,87</b>	<b>0,00</b>	<b>0,00</b>	<b>0,00</b>	<b>0,00</b>	<b>553 953,50</b>	<b>0,00</b>	<b>0,00</b>	<b>0,00</b>
2313	Constructions	8 017 326,67	0,00	0,00	0,00	0,00	553 953,50	0,00	0,00	0,00
238	Avances versées commandes immo. incorp.	2 401 898,20	0,00	0,00	0,00	0,00	0,00	0,00	0,00	0,00
<b>26</b>	<b>Participat° et créances rattachées</b>	<b>0,00</b>	<b>0,00</b>	<b>0,00</b>	<b>0,00</b>	<b>0,00</b>	<b>0,00</b>	<b>0,00</b>	<b>0,00</b>	<b>0,00</b>
<b>27</b>	<b>Autres immobilisations financières</b>	<b>0,00</b>	<b>0,00</b>	<b>0,00</b>	<b>0,00</b>	<b>0,00</b>	<b>0,00</b>	<b>0,00</b>	<b>0,00</b>	<b>0,00</b>
274	Prêts	0,00	0,00	0,00	0,00	0,00	0,00	0,00	0,00	0,00
27636	Créance C.C.A.S. et caisse des écoles	0,00	0,00	0,00	0,00	0,00	0,00	0,00	0,00	0,00
2764	Créances sur personnes de droit privé	0,00	0,00	0,00	0,00	0,00	0,00	0,00	0,00	0,00
<b>Opérations d'équipement</b>		<b>0,00</b>	<b>0,00</b>	<b>0,00</b>	<b>0,00</b>	<b>0,00</b>	<b>0,00</b>	<b>0,00</b>	<b>0,00</b>	<b>0,00</b>
<b>Opérations pour compte de tiers</b>		<b>0,00</b>	<b>0,00</b>	<b>0,00</b>	<b>0,00</b>	<b>0,00</b>	<b>0,00</b>	<b>0,00</b>	<b>0,00</b>	<b>0,00</b>
<b>Restes à réaliser au 31/12</b>		<b>476 217,12</b>	<b>0,00</b>	<b>5 193,05</b>	<b>0,00</b>	<b>0,00</b>	<b>0,00</b>	<b>147 890,00</b>	<b>0,00</b>	<b>0,00</b>
<b>RECETTES (2)</b>		<b>55 814 895,94</b>	<b>0,00</b>	<b>0,00</b>	<b>0,00</b>	<b>0,00</b>	<b>59 943,00</b>	<b>0,00</b>	<b>0,00</b>	<b>0,00</b>
Réalizations		55 814 895,94	0,00	0,00	0,00	0,00	59 943,00	0,00	0,00	0,00
001	Solde d'exécution sect° d'investissement	0,00	0,00	0,00	0,00	0,00	0,00	0,00	0,00	0,00
010	Stocks	0,00	0,00	0,00	0,00	0,00	0,00	0,00	0,00	0,00
040	Opérat° ordre transfert entre sections	0,00	0,00	0,00	0,00	0,00	0,00	0,00	0,00	0,00
192	Plus ou moins-values sur cession immo.	0,00	0,00	0,00	0,00	0,00	0,00	0,00	0,00	0,00
261	Titres de participation	0,00	0,00	0,00	0,00	0,00	0,00	0,00	0,00	0,00

STRASBOURG VILLE - STRASBOURG VILLE - CA - 2022

(1)	Libellé	Sous-fonction 02						Sous-fonction 04		
		020 Administrat° générale collectivité	021 Assemblée locale	022 Administration générale de l'état	023 Information, communication, publicité	024 Fêtes et cérémonies	025 Aides aux assoc. (non classées ailleurs)	026 Cimetières et pompes funèbres	041 Subvention globale	048 Autres act° de coopérat° décentralisée
28031	Frais d'études	0,00	0,00	0,00	0,00	0,00	0,00	0,00	0,00	0,00
28033	Frais d'insertion	0,00	0,00	0,00	0,00	0,00	0,00	0,00	0,00	0,00
2804112	Subv. Etat : Bâtiments, installations	0,00	0,00	0,00	0,00	0,00	0,00	0,00	0,00	0,00
2804113	Subv. Etat : Projet infrastructure	0,00	0,00	0,00	0,00	0,00	0,00	0,00	0,00	0,00
2804132	Subv. Dpt : Bâtiments, installations	0,00	0,00	0,00	0,00	0,00	0,00	0,00	0,00	0,00
28041482	Subv.Cne : Bâtiments, installations	0,00	0,00	0,00	0,00	0,00	0,00	0,00	0,00	0,00
28041511	GFP rat : Bien mobilier, matériel	0,00	0,00	0,00	0,00	0,00	0,00	0,00	0,00	0,00
28041512	GFP rat : Bâtiments, installations	0,00	0,00	0,00	0,00	0,00	0,00	0,00	0,00	0,00
28041513	GFP rat : Projet infrastructure	0,00	0,00	0,00	0,00	0,00	0,00	0,00	0,00	0,00
2804172	Autres EPL : Bâtiments, installations	0,00	0,00	0,00	0,00	0,00	0,00	0,00	0,00	0,00
2804173	Autres EPL : Proj infrastruct. int. Nat.	0,00	0,00	0,00	0,00	0,00	0,00	0,00	0,00	0,00
2804181	Autres org pub - Biens mob, mat, études	0,00	0,00	0,00	0,00	0,00	0,00	0,00	0,00	0,00
2804182	Autres org pub - Bâtiments et installat°	0,00	0,00	0,00	0,00	0,00	0,00	0,00	0,00	0,00
280421	Privé : Bien mobilier, matériel	0,00	0,00	0,00	0,00	0,00	0,00	0,00	0,00	0,00
280422	Privé : Bâtiments, installations	0,00	0,00	0,00	0,00	0,00	0,00	0,00	0,00	0,00
28051	Concessions et droits similaires	0,00	0,00	0,00	0,00	0,00	0,00	0,00	0,00	0,00
28088	Autres immobilisations incorporelles	0,00	0,00	0,00	0,00	0,00	0,00	0,00	0,00	0,00
28121	Plantations d'arbres et d'arbustes	0,00	0,00	0,00	0,00	0,00	0,00	0,00	0,00	0,00
28128	Autres aménagements de terrains	0,00	0,00	0,00	0,00	0,00	0,00	0,00	0,00	0,00
28132	Immeubles de rapport	0,00	0,00	0,00	0,00	0,00	0,00	0,00	0,00	0,00
281578	Autre matériel et outillage de voirie	0,00	0,00	0,00	0,00	0,00	0,00	0,00	0,00	0,00
28158	Autres installat°, matériel et outillage	0,00	0,00	0,00	0,00	0,00	0,00	0,00	0,00	0,00
281758	Autres installat°, matériel (m. à dispo)	0,00	0,00	0,00	0,00	0,00	0,00	0,00	0,00	0,00

## STRASBOURG VILLE - STRASBOURG VILLE - CA - 2022

(1)	Libellé	Sous-fonction 02						Sous-fonction 04		
		020 Administrat° générale collectivité	021 Assemblée locale	022 Administration générale de l'état	023 Information, communication, publicité	024 Fêtes et cérémonies	025 Aides aux assoc. (non classées ailleurs)	026 Cimetières et pompes funèbres	041 Subvention globale	048 Autres act° de coopérat° décentralisée
28181	Installations générales, aménagt divers	0,00	0,00	0,00	0,00	0,00	0,00	0,00	0,00	0,00
28182	Matériel de transport	0,00	0,00	0,00	0,00	0,00	0,00	0,00	0,00	0,00
28183	Matériel de bureau et informatique	0,00	0,00	0,00	0,00	0,00	0,00	0,00	0,00	0,00
28184	Mobilier	0,00	0,00	0,00	0,00	0,00	0,00	0,00	0,00	0,00
28185	Cheptel	0,00	0,00	0,00	0,00	0,00	0,00	0,00	0,00	0,00
28188	Autres immo. corporelles	0,00	0,00	0,00	0,00	0,00	0,00	0,00	0,00	0,00
4815	Charges liées à crise sanitaire Covid-19	0,00	0,00	0,00	0,00	0,00	0,00	0,00	0,00	0,00
<b>041</b>	<b>Opérations patrimoniales</b>	<b>0,00</b>	<b>0,00</b>	<b>0,00</b>	<b>0,00</b>	<b>0,00</b>	<b>0,00</b>	<b>0,00</b>	<b>0,00</b>	<b>0,00</b>
10251	Dons et legs en capital	0,00	0,00	0,00	0,00	0,00	0,00	0,00	0,00	0,00
1321	Subv. non transf. Etat, établ. nationaux	0,00	0,00	0,00	0,00	0,00	0,00	0,00	0,00	0,00
2031	Frais d'études	0,00	0,00	0,00	0,00	0,00	0,00	0,00	0,00	0,00
237	Avances versées commandes immo. corpo.	0,00	0,00	0,00	0,00	0,00	0,00	0,00	0,00	0,00
238	Avances versées commandes immo. incorp.	0,00	0,00	0,00	0,00	0,00	0,00	0,00	0,00	0,00
<b>10</b>	<b>Dotations, fonds divers et réserves</b>	<b>0,00</b>	<b>0,00</b>	<b>0,00</b>	<b>0,00</b>	<b>0,00</b>	<b>0,00</b>	<b>0,00</b>	<b>0,00</b>	<b>0,00</b>
10222	FCTVA	0,00	0,00	0,00	0,00	0,00	0,00	0,00	0,00	0,00
10223	TLE	0,00	0,00	0,00	0,00	0,00	0,00	0,00	0,00	0,00
10226	Taxe d'aménagement	0,00	0,00	0,00	0,00	0,00	0,00	0,00	0,00	0,00
10251	Dons et legs en capital	0,00	0,00	0,00	0,00	0,00	0,00	0,00	0,00	0,00
1068	Excédents de fonctionnement capitalisés	0,00	0,00	0,00	0,00	0,00	0,00	0,00	0,00	0,00
<b>13</b>	<b>Subventions d'investissement</b>	<b>814 022,54</b>	<b>0,00</b>	<b>0,00</b>	<b>0,00</b>	<b>0,00</b>	<b>59 943,00</b>	<b>0,00</b>	<b>0,00</b>	<b>0,00</b>
1321	Subv. non transf. Etat, établ. nationaux	88 911,50	0,00	0,00	0,00	0,00	59 943,00	0,00	0,00	0,00
1322	Subv. non transf. Régions	3 576,48	0,00	0,00	0,00	0,00	0,00	0,00	0,00	0,00
13251	Subv. non transf. GFP de rattachement	721 534,56	0,00	0,00	0,00	0,00	0,00	0,00	0,00	0,00
<b>16</b>	<b>Emprunts et dettes assimilées</b>	<b>55 000 000,00</b>	<b>0,00</b>	<b>0,00</b>	<b>0,00</b>	<b>0,00</b>	<b>0,00</b>	<b>0,00</b>	<b>0,00</b>	<b>0,00</b>
1641	Emprunts en euros	55 000 000,00	0,00	0,00	0,00	0,00	0,00	0,00	0,00	0,00
16449	Opérat° de tirage sur ligne trésorerie	0,00	0,00	0,00	0,00	0,00	0,00	0,00	0,00	0,00

STRASBOURG VILLE - STRASBOURG VILLE - CA - 2022

(1)	Libellé	Sous-fonction 02						Sous-fonction 04	
		020 Administrat° générale collectivité	021 Assemblée locale	022 Administration générale de l'état	023 Information, communication, publicité	024 Fêtes et cérémonies	025 Aides aux assoc. (non classées ailleurs)	026 Cimetières et pompes funèbres	041 Subvention globale
165	Dépôts et cautionnements reçus	0,00	0,00	0,00	0,00	0,00	0,00	0,00	0,00
18	Compte de liaison : affectat° (BA,régie)	0,00	0,00	0,00	0,00	0,00	0,00	0,00	0,00
20	Immobilisations incorporelles	0,00	0,00	0,00	0,00	0,00	0,00	0,00	0,00
204	Subventions d'équipement versées	0,00	0,00	0,00	0,00	0,00	0,00	0,00	0,00
21	Immobilisations corporelles	0,00	0,00	0,00	0,00	0,00	0,00	0,00	0,00
22	Immobilisations reçues en affectation	0,00	0,00	0,00	0,00	0,00	0,00	0,00	0,00
23	Immobilisations en cours	873,40	0,00	0,00	0,00	0,00	0,00	0,00	0,00
238	Avances versées commandes immo. incorp.	873,40	0,00	0,00	0,00	0,00	0,00	0,00	0,00
26	Participat° et créances rattachées	0,00	0,00	0,00	0,00	0,00	0,00	0,00	0,00
27	Autres immobilisations financières	0,00	0,00	0,00	0,00	0,00	0,00	0,00	0,00
274	Prêts	0,00	0,00	0,00	0,00	0,00	0,00	0,00	0,00
27636	Créance C.C.A.S. et caisse des écoles	0,00	0,00	0,00	0,00	0,00	0,00	0,00	0,00
<b>Opérations pour compte de tiers</b>		<b>0,00</b>	<b>0,00</b>	<b>0,00</b>	<b>0,00</b>	<b>0,00</b>	<b>0,00</b>	<b>0,00</b>	<b>0,00</b>
<b>Restes à réaliser au 31/12</b>		<b>0,00</b>	<b>0,00</b>	<b>0,00</b>	<b>0,00</b>	<b>0,00</b>	<b>0,00</b>	<b>0,00</b>	<b>0,00</b>
<b>SOLDE (2)</b>		<b>32 489 812,69</b>	<b>0,00</b>	<b>-36 260,12</b>	<b>-13 331,69</b>	<b>-30 645,24</b>	<b>-715 430,10</b>	<b>-774 115,16</b>	<b>0,00</b>

(1) Pour le croisement par nature, le détail est fait selon le niveau de vote choisi par l'assemblée délibérante (chapitre, article ou article spécialisé).

(2) Le solde correspond à la différence entre les recettes et les dépenses. Les dépenses et les recettes correspondent à la somme des dépenses et des recettes de l'exercice ainsi que des restes à réaliser et des reports (lignes budgétaires 001 et 002). Les lignes reports 001 et 002 apparaissent à la colonne 01-Non ventilables.

<b>IV – ANNEXES</b>	<b>IV</b>
<b>ELEMENTS DU BILAN PRESENTATION CROISEE PAR FONCTION – DETAIL INVESTISSEMENT</b>	<b>A1.2</b>

### FONCTION 1 – Sécurité et salubrité publiques

(1)	Libellé	11 Sécurité intérieure	12 Hygiène et salubrité publique	13 Plan de relance (crise sanitaire)	Total
<b>DEPENSES (2)</b>		315 530,44	0,00	0,00	315 530,44
Réalizations		42 051,26	0,00	0,00	42 051,26
001	Solde d'exécution sect° d'investissement	0,00	0,00	0,00	0,00
010	Stocks	0,00	0,00	0,00	0,00
040	Opérat° ordre transfert entre sections	0,00	0,00	0,00	0,00
041	Opérations patrimoniales	0,00	0,00	0,00	0,00
10	Dotations, fonds divers et réserves	0,00	0,00	0,00	0,00
13	Subventions d'investissement	0,00	0,00	0,00	0,00
16	Emprunts et dettes assimilées	0,00	0,00	0,00	0,00
18	Compte de liaison : affectat° (BA,régie)	0,00	0,00	0,00	0,00
20	Immobilisations incorporelles	0,00	0,00	0,00	0,00
204	Subventions d'équipement versées	0,00	0,00	0,00	0,00
21	Immobilisations corporelles	42 051,26	0,00	0,00	42 051,26
2135	Installations générales, agencements	3 307,94	0,00	0,00	3 307,94
2188	Autres immobilisations corporelles	38 743,32	0,00	0,00	38 743,32
22	Immobilisations reçues en affectation	0,00	0,00	0,00	0,00
23	Immobilisations en cours	0,00	0,00	0,00	0,00
26	Participat° et créances rattachées	0,00	0,00	0,00	0,00
27	Autres immobilisations financières	0,00	0,00	0,00	0,00
Opérations d'équipement		0,00	0,00	0,00	0,00
Opérations pour compte de tiers		0,00	0,00	0,00	0,00
Restes à réaliser au 31/12		273 479,18	0,00	0,00	273 479,18
<b>RECETTES (2)</b>		0,00	0,00	0,00	0,00
Réalizations		0,00	0,00	0,00	0,00
001	Solde d'exécution sect° d'investissement	0,00	0,00	0,00	0,00
010	Stocks	0,00	0,00	0,00	0,00
040	Opérat° ordre transfert entre sections	0,00	0,00	0,00	0,00
041	Opérations patrimoniales	0,00	0,00	0,00	0,00
10	Dotations, fonds divers et réserves	0,00	0,00	0,00	0,00
13	Subventions d'investissement	0,00	0,00	0,00	0,00
16	Emprunts et dettes assimilées	0,00	0,00	0,00	0,00

## STRASBOURG VILLE - STRASBOURG VILLE - CA - 2022

(1)	Libellé	11 Sécurité intérieure	12 Hygiène et salubrité publique	13 Plan de relance (crise sanitaire)	Total
18	Compte de liaison : affectat° (BA,régie)	0,00	0,00	0,00	0,00
20	Immobilisations incorporelles	0,00	0,00	0,00	0,00
204	Subventions d'équipement versées	0,00	0,00	0,00	0,00
21	Immobilisations corporelles	0,00	0,00	0,00	0,00
22	Immobilisations reçues en affectation	0,00	0,00	0,00	0,00
23	Immobilisations en cours	0,00	0,00	0,00	0,00
26	Participat° et créances rattachées	0,00	0,00	0,00	0,00
27	Autres immobilisations financières	0,00	0,00	0,00	0,00
Opérations pour compte de tiers		0,00	0,00	0,00	0,00
Restes à réaliser au 31/12		0,00	0,00	0,00	0,00
<b>SOLDE (2)</b>		-315 530,44	0,00	0,00	-315 530,44

(1)	Libellé	Sous-fonction 11				
		110 Services communs	111 Police nationale	112 Police municipale	113 Pompiers, incendies et secours	114 Autres services de protection civile
<b>DEPENSES (2)</b>		0,00	0,00	312 222,50	3 307,94	0,00
Réalizations		0,00	0,00	38 743,32	3 307,94	0,00
001	Solde d'exécution sect° d'investissement	0,00	0,00	0,00	0,00	0,00
010	Stocks	0,00	0,00	0,00	0,00	0,00
040	Opérat° ordre transfert entre sections	0,00	0,00	0,00	0,00	0,00
041	Opérations patrimoniales	0,00	0,00	0,00	0,00	0,00
10	Dotations, fonds divers et réserves	0,00	0,00	0,00	0,00	0,00
13	Subventions d'investissement	0,00	0,00	0,00	0,00	0,00
16	Emprunts et dettes assimilées	0,00	0,00	0,00	0,00	0,00
18	Compte de liaison : affectat° (BA,régie)	0,00	0,00	0,00	0,00	0,00
20	Immobilisations incorporelles	0,00	0,00	0,00	0,00	0,00
204	Subventions d'équipement versées	0,00	0,00	0,00	0,00	0,00
21	Immobilisations corporelles	0,00	0,00	38 743,32	3 307,94	0,00
2135	Installations générales, agencements	0,00	0,00	0,00	3 307,94	0,00
2188	Autres immobilisations corporelles	0,00	0,00	38 743,32	0,00	0,00
22	Immobilisations reçues en affectation	0,00	0,00	0,00	0,00	0,00
23	Immobilisations en cours	0,00	0,00	0,00	0,00	0,00
26	Participat° et créances rattachées	0,00	0,00	0,00	0,00	0,00
27	Autres immobilisations financières	0,00	0,00	0,00	0,00	0,00
Opérations d'équipement		0,00	0,00	0,00	0,00	0,00
Opérations pour compte de tiers		0,00	0,00	0,00	0,00	0,00
Restes à réaliser au 31/12		0,00	0,00	273 479,18	0,00	0,00
<b>RECETTES (2)</b>		0,00	0,00	0,00	0,00	0,00



## STRASBOURG VILLE - STRASBOURG VILLE - CA - 2022

(1)	Libellé	Sous-fonction 11				
		110 Services communs	111 Police nationale	112 Police municipale	113 Pompiers, incendies et secours	114 Autres services de protection civile
	Réalisations	0,00	0,00	0,00	0,00	0,00
001	Solde d'exécution sect° d'investissement	0,00	0,00	0,00	0,00	0,00
010	Stocks	0,00	0,00	0,00	0,00	0,00
040	Opérat° ordre transfert entre sections	0,00	0,00	0,00	0,00	0,00
041	Opérations patrimoniales	0,00	0,00	0,00	0,00	0,00
10	Dotations, fonds divers et réserves	0,00	0,00	0,00	0,00	0,00
13	Subventions d'investissement	0,00	0,00	0,00	0,00	0,00
16	Emprunts et dettes assimilées	0,00	0,00	0,00	0,00	0,00
18	Compte de liaison : affectat° (BA,régie)	0,00	0,00	0,00	0,00	0,00
20	Immobilisations incorporelles	0,00	0,00	0,00	0,00	0,00
204	Subventions d'équipement versées	0,00	0,00	0,00	0,00	0,00
21	Immobilisations corporelles	0,00	0,00	0,00	0,00	0,00
22	Immobilisations reçues en affectation	0,00	0,00	0,00	0,00	0,00
23	Immobilisations en cours	0,00	0,00	0,00	0,00	0,00
26	Participat° et créances rattachées	0,00	0,00	0,00	0,00	0,00
27	Autres immobilisations financières	0,00	0,00	0,00	0,00	0,00
	Opérations pour compte de tiers	0,00	0,00	0,00	0,00	0,00
	Restes à réaliser au 31/12	0,00	0,00	0,00	0,00	0,00
	<b>SOLDE (2)</b>	0,00	0,00	-312 222,50	-3 307,94	0,00

(1) Pour le croisement par nature, le détail est fait selon le niveau de vote choisi par l'assemblée délibérante (chapitre, article ou article spécialisé).

(2) Le solde correspond à la différence entre les recettes et les dépenses. Les dépenses et les recettes correspondent à la somme des dépenses et des recettes de l'exercice ainsi que des restes à réaliser et des reports (lignes budgétaires 001 et 002). Les lignes reports 001 et 002 apparaissent à la colonne 01-Non ventilables.

<b>IV – ANNEXES</b>	<b>IV</b>
<b>ELEMENTS DU BILAN PRESENTATION CROISEE PAR FONCTION – DETAIL INVESTISSEMENT</b>	<b>A1.2</b>

## FONCTION 2 – Enseignement - Formation

(1)	Libellé	20 Services communs	21 Enseignement du premier degré	22 Enseignement du deuxième degré	23 Enseignement supérieur	24 Formation continue	25 Services annexes de l'enseignement	26 Plan de relance (crise sanitaire)	Total
<b>DEPENSES (2)</b>		311 762,16	34 027 971,15	0,00	50 000,00	0,00	16 236,68	0,00	34 405 969,99
Réalizations		311 762,16	33 359 447,96	0,00	50 000,00	0,00	16 236,68	0,00	33 737 446,80
001	Solde d'exécution sect° d'investissement	0,00	0,00	0,00	0,00	0,00	0,00	0,00	0,00
010	Stocks	0,00	0,00	0,00	0,00	0,00	0,00	0,00	0,00
040	Opérat° ordre transfert entre sections	0,00	0,00	0,00	0,00	0,00	0,00	0,00	0,00
041	Opérations patrimoniales	0,00	0,00	0,00	0,00	0,00	0,00	0,00	0,00
10	Dotations, fonds divers et réserves	0,00	0,00	0,00	0,00	0,00	0,00	0,00	0,00
13	Subventions d'investissement	0,00	0,00	0,00	0,00	0,00	0,00	0,00	0,00
16	Emprunts et dettes assimilées	0,00	0,00	0,00	0,00	0,00	0,00	0,00	0,00
18	Compte de liaison : affectat° (BA,régie)	0,00	0,00	0,00	0,00	0,00	0,00	0,00	0,00
20	Immobilisations incorporelles	0,00	2 158,10	0,00	0,00	0,00	0,00	0,00	2 158,10
2051	Concessions, droits similaires	0,00	2 158,10	0,00	0,00	0,00	0,00	0,00	2 158,10
204	Subventions d'équipement versées	191 999,00	446 111,40	0,00	50 000,00	0,00	0,00	0,00	688 110,40
204132	Subv. Dpt : Bâtiments, installations	0,00	446 111,40	0,00	0,00	0,00	0,00	0,00	446 111,40
204181	Autres org pub - Biens mob, mat, études	0,00	0,00	0,00	50 000,00	0,00	0,00	0,00	50 000,00
20422	Privé : Bâtiments, installations	191 999,00	0,00	0,00	0,00	0,00	0,00	0,00	191 999,00
21	Immobilisations corporelles	119 763,16	4 611 643,69	0,00	0,00	0,00	16 236,68	0,00	4 747 643,53
2121	Plantations d'arbres et d'arbustes	0,00	5 565,00	0,00	0,00	0,00	0,00	0,00	5 565,00
2128	Autres agencements et aménagement	0,00	176 536,12	0,00	0,00	0,00	0,00	0,00	176 536,12
21318	Autres bâtiments publics	0,00	1 422,59	0,00	0,00	0,00	0,00	0,00	1 422,59
2135	Installations générales, agencements	0,00	2 690 088,80	0,00	0,00	0,00	0,00	0,00	2 690 088,80
2183	Matériel de bureau et informatique	0,00	618 594,09	0,00	0,00	0,00	0,00	0,00	618 594,09
2184	Mobilier	0,00	790 694,04	0,00	0,00	0,00	0,00	0,00	790 694,04
2188	Autres immobilisations corporelles	119 763,16	328 743,05	0,00	0,00	0,00	16 236,68	0,00	464 742,89

## STRASBOURG VILLE - STRASBOURG VILLE - CA - 2022

(1)	Libellé	20 Services communs	21 Enseignement du premier degré	22 Enseignement du deuxième degré	23 Enseignement supérieur	24 Formation continue	25 Services annexes de l'enseignement	26 Plan de relance (crise sanitaire)	Total
22	Immobilisations reçues en affectation	0,00	0,00	0,00	0,00	0,00	0,00	0,00	0,00
23	Immobilisations en cours	0,00	28 299 534,77	0,00	0,00	0,00	0,00	0,00	28 299 534,77
2313	Constructions	0,00	23 426 628,00	0,00	0,00	0,00	0,00	0,00	23 426 628,00
2318	Autres immo. corporelles en cours	0,00	554 649,38	0,00	0,00	0,00	0,00	0,00	554 649,38
238	Avances versées commandes immo. incorp.	0,00	4 318 257,39	0,00	0,00	0,00	0,00	0,00	4 318 257,39
26	Participat° et créances rattachées	0,00	0,00	0,00	0,00	0,00	0,00	0,00	0,00
27	Autres immobilisations financières	0,00	0,00	0,00	0,00	0,00	0,00	0,00	0,00
Opérations d'équipement		0,00	0,00	0,00	0,00	0,00	0,00	0,00	0,00
Opérations pour compte de tiers		0,00	0,00	0,00	0,00	0,00	0,00	0,00	0,00
Restes à réaliser au 31/12		0,00	668 523,19	0,00	0,00	0,00	0,00	0,00	668 523,19
<b>RECETTES (2)</b>		<b>0,00</b>	<b>1 346 526,69</b>	<b>70 000,00</b>	<b>0,00</b>	<b>0,00</b>	<b>0,00</b>	<b>0,00</b>	<b>1 416 526,69</b>
Réalizations		0,00	1 346 526,69	70 000,00	0,00	0,00	0,00	0,00	1 416 526,69
001	Solde d'exécution sect° d'investissement	0,00	0,00	0,00	0,00	0,00	0,00	0,00	0,00
010	Stocks	0,00	0,00	0,00	0,00	0,00	0,00	0,00	0,00
040	Opérat° ordre transfert entre sections	0,00	0,00	0,00	0,00	0,00	0,00	0,00	0,00
041	Opérations patrimoniales	0,00	0,00	0,00	0,00	0,00	0,00	0,00	0,00
10	Dotations, fonds divers et réserves	0,00	0,00	0,00	0,00	0,00	0,00	0,00	0,00
13	Subventions d'investissement	0,00	1 346 526,69	70 000,00	0,00	0,00	0,00	0,00	1 416 526,69
1311	Subv. transf. Etat et établ. Nationaux	0,00	63 000,00	0,00	0,00	0,00	0,00	0,00	63 000,00
1321	Subv. non transf. Etat, établ. nationaux	0,00	1 066 022,19	60 000,00	0,00	0,00	0,00	0,00	1 126 022,19
1322	Subv. non transf. Régions	0,00	15 000,00	0,00	0,00	0,00	0,00	0,00	15 000,00
1328	Autres subventions d'équip. non transf.	0,00	202 504,50	10 000,00	0,00	0,00	0,00	0,00	212 504,50
16	Emprunts et dettes assimilées	0,00	0,00	0,00	0,00	0,00	0,00	0,00	0,00
18	Compte de liaison : affectat° (BA,régie)	0,00	0,00	0,00	0,00	0,00	0,00	0,00	0,00
20	Immobilisations incorporelles	0,00	0,00	0,00	0,00	0,00	0,00	0,00	0,00
204	Subventions d'équipement versées	0,00	0,00	0,00	0,00	0,00	0,00	0,00	0,00
21	Immobilisations corporelles	0,00	0,00	0,00	0,00	0,00	0,00	0,00	0,00

STRASBOURG VILLE - STRASBOURG VILLE - CA - 2022

(1)	Libellé	20 Services communs	21 Enseignement du premier degré	22 Enseignement du deuxième degré	23 Enseignement supérieur	24 Formation continue	25 Services annexes de l'enseignement	26 Plan de relance (crise sanitaire)	Total
22	Immobilisations reçues en affectation	0,00	0,00	0,00	0,00	0,00	0,00	0,00	0,00
23	Immobilisations en cours	0,00	0,00	0,00	0,00	0,00	0,00	0,00	0,00
26	Participat° et créances rattachées	0,00	0,00	0,00	0,00	0,00	0,00	0,00	0,00
27	Autres immobilisations financières	0,00	0,00	0,00	0,00	0,00	0,00	0,00	0,00
Opérations pour compte de tiers		0,00	0,00	0,00	0,00	0,00	0,00	0,00	0,00
Restes à réaliser au 31/12		0,00	0,00	0,00	0,00	0,00	0,00	0,00	0,00
<b>SOLDE (2)</b>		-311 762,16	-32 681 444,46	70 000,00	-50 000,00	0,00	-16 236,68	0,00	-32 989 443,30

(1)	Libellé	Sous-fonction 21			Sous-fonction 25				
		211 Ecoles maternelles	212 Ecoles primaires	213 Classes regroupées	251 Hébergement et restauration scolaire	252 Transports scolaires	253 Sport scolaire	254 Médecine scolaire	255 Classes de découverte et autres services
<b>DEPENSES (2)</b>		0,00	0,00	34 027 971,15	0,00	0,00	0,00	0,00	16 236,68
Réalizations		0,00	0,00	33 359 447,96	0,00	0,00	0,00	0,00	16 236,68
001	Solde d'exécution sect° d'investissement	0,00	0,00	0,00	0,00	0,00	0,00	0,00	0,00
010	Stocks	0,00	0,00	0,00	0,00	0,00	0,00	0,00	0,00
040	Opérat° ordre transfert entre sections	0,00	0,00	0,00	0,00	0,00	0,00	0,00	0,00
041	Opérations patrimoniales	0,00	0,00	0,00	0,00	0,00	0,00	0,00	0,00
10	Dotations, fonds divers et réserves	0,00	0,00	0,00	0,00	0,00	0,00	0,00	0,00
13	Subventions d'investissement	0,00	0,00	0,00	0,00	0,00	0,00	0,00	0,00
16	Emprunts et dettes assimilées	0,00	0,00	0,00	0,00	0,00	0,00	0,00	0,00
18	Compte de liaison : affectat° (BA,régie)	0,00	0,00	0,00	0,00	0,00	0,00	0,00	0,00
20	Immobilisations incorporelles	0,00	0,00	2 158,10	0,00	0,00	0,00	0,00	0,00
2051	Concessions, droits similaires	0,00	0,00	2 158,10	0,00	0,00	0,00	0,00	0,00
204	Subventions d'équipement versées	0,00	0,00	446 111,40	0,00	0,00	0,00	0,00	0,00
204132	Subv. Dpt : Bâtiments, installations	0,00	0,00	446 111,40	0,00	0,00	0,00	0,00	0,00
204181	Autres org pub - Biens mob, mat, études	0,00	0,00	0,00	0,00	0,00	0,00	0,00	0,00
20422	Privé : Bâtiments, installations	0,00	0,00	0,00	0,00	0,00	0,00	0,00	0,00
21	Immobilisations corporelles	0,00	0,00	4 611 643,69	0,00	0,00	0,00	0,00	16 236,68
2121	Plantations d'arbres et d'arbustes	0,00	0,00	5 565,00	0,00	0,00	0,00	0,00	0,00
2128	Autres agencements et aménagements	0,00	0,00	176 536,12	0,00	0,00	0,00	0,00	0,00
21318	Autres bâtiments publics	0,00	0,00	1 422,59	0,00	0,00	0,00	0,00	0,00
2135	Installations générales, agencements	0,00	0,00	2 690 088,80	0,00	0,00	0,00	0,00	0,00
2183	Matériel de bureau et informatique	0,00	0,00	618 594,09	0,00	0,00	0,00	0,00	0,00
2184	Mobilier	0,00	0,00	790 694,04	0,00	0,00	0,00	0,00	0,00
2188	Autres immobilisations corporelles	0,00	0,00	328 743,05	0,00	0,00	0,00	0,00	16 236,68

**STRASBOURG VILLE - STRASBOURG VILLE - CA - 2022**

(1)	Libellé	Sous-fonction 21			Sous-fonction 25				
		211 Ecoles maternelles	212 Ecoles primaires	213 Classes regroupées	251 Hébergement et restauration scolaire	252 Transports scolaires	253 Sport scolaire	254 Médecine scolaire	255 Classes de découverte et autres services
22	Immobilisations reçues en affectation	0,00	0,00	0,00	0,00	0,00	0,00	0,00	0,00
23	Immobilisations en cours	0,00	0,00	28 299 534,77	0,00	0,00	0,00	0,00	0,00
2313	Constructions	0,00	0,00	23 426 628,00	0,00	0,00	0,00	0,00	0,00
2318	Autres immo. corporelles en cours	0,00	0,00	554 649,38	0,00	0,00	0,00	0,00	0,00
238	Avances versées commandes immo. incorp.	0,00	0,00	4 318 257,39	0,00	0,00	0,00	0,00	0,00
26	Participat° et créances rattachées	0,00	0,00	0,00	0,00	0,00	0,00	0,00	0,00
27	Autres immobilisations financières	0,00	0,00	0,00	0,00	0,00	0,00	0,00	0,00
Opérations d'équipement		0,00	0,00	0,00	0,00	0,00	0,00	0,00	0,00
Opérations pour compte de tiers		0,00	0,00	0,00	0,00	0,00	0,00	0,00	0,00
Restes à réaliser au 31/12		0,00	0,00	668 523,19	0,00	0,00	0,00	0,00	0,00
<b>RECETTES (2)</b>		0,00	0,00	1 346 526,69	0,00	0,00	0,00	0,00	0,00
Réalizations		0,00	0,00	1 346 526,69	0,00	0,00	0,00	0,00	0,00
001	Solde d'exécution sect° d'investissement	0,00	0,00	0,00	0,00	0,00	0,00	0,00	0,00
010	Stocks	0,00	0,00	0,00	0,00	0,00	0,00	0,00	0,00
040	Opérat° ordre transfert entre sections	0,00	0,00	0,00	0,00	0,00	0,00	0,00	0,00
041	Opérations patrimoniales	0,00	0,00	0,00	0,00	0,00	0,00	0,00	0,00
10	Dotations, fonds divers et réserves	0,00	0,00	0,00	0,00	0,00	0,00	0,00	0,00
13	Subventions d'investissement	0,00	0,00	1 346 526,69	0,00	0,00	0,00	0,00	0,00
1311	Subv. transf. Etat et établ. Nationaux	0,00	0,00	63 000,00	0,00	0,00	0,00	0,00	0,00
1321	Subv. non transf. Etat, établ. nationaux	0,00	0,00	1 066 022,19	0,00	0,00	0,00	0,00	0,00
1322	Subv. non transf. Régions	0,00	0,00	15 000,00	0,00	0,00	0,00	0,00	0,00
1328	Autres subventions d'équip. non transf.	0,00	0,00	202 504,50	0,00	0,00	0,00	0,00	0,00
16	Emprunts et dettes assimilées	0,00	0,00	0,00	0,00	0,00	0,00	0,00	0,00
18	Compte de liaison : affectat° (BA,régie)	0,00	0,00	0,00	0,00	0,00	0,00	0,00	0,00
20	Immobilisations incorporelles	0,00	0,00	0,00	0,00	0,00	0,00	0,00	0,00
204	Subventions d'équipement versées	0,00	0,00	0,00	0,00	0,00	0,00	0,00	0,00
21	Immobilisations corporelles	0,00	0,00	0,00	0,00	0,00	0,00	0,00	0,00
22	Immobilisations reçues en affectation	0,00	0,00	0,00	0,00	0,00	0,00	0,00	0,00
23	Immobilisations en cours	0,00	0,00	0,00	0,00	0,00	0,00	0,00	0,00
26	Participat° et créances rattachées	0,00	0,00	0,00	0,00	0,00	0,00	0,00	0,00
27	Autres immobilisations financières	0,00	0,00	0,00	0,00	0,00	0,00	0,00	0,00
Opérations pour compte de tiers		0,00	0,00	0,00	0,00	0,00	0,00	0,00	0,00
Restes à réaliser au 31/12		0,00	0,00	0,00	0,00	0,00	0,00	0,00	0,00
<b>SOLDE (2)</b>		0,00	0,00	-32 681 444,46	0,00	0,00	0,00	0,00	-16 236,68

(1) Pour le croisement par nature, le détail est fait selon le niveau de vote choisi par l'assemblée délibérante (chapitre, article ou article spécialisé).

**STRASBOURG VILLE - STRASBOURG VILLE - CA - 2022**

(2) Le solde correspond à la différence entre les recettes et les dépenses. Les dépenses et les recettes correspondent à la somme des dépenses et des recettes de l'exercice ainsi que des restes à réaliser et des reports (lignes budgétaires 001 et 002). Les lignes reports 001 et 002 apparaissent à la colonne 01-Non ventilables.

<b>IV – ANNEXES</b>	<b>IV</b>
<b>ELEMENTS DU BILAN PRESENTATION CROISEE PAR FONCTION – DETAIL INVESTISSEMENT</b>	<b>A1.2</b>

## FONCTION 3 – Culture

(1)	Libellé	30 Services communs	31 Expression artistique	32 Conservation et diffusion des patrimoine	33 Action culturelle	34 Plan de relance (crise sanitaire)	Total
<b>DEPENSES (2)</b>		<b>316 548,64</b>	<b>6 940 050,00</b>	<b>3 045 144,01</b>	<b>1 202 717,45</b>	<b>0,00</b>	<b>11 504 460,10</b>
Réalizations		114 857,91	6 679 117,13	2 870 874,73	1 201 272,77	0,00	10 866 122,54
001	Solde d'exécution sect° d'investissement	0,00	0,00	0,00	0,00	0,00	0,00
010	Stocks	0,00	0,00	0,00	0,00	0,00	0,00
040	Opérat° ordre transfert entre sections	0,00	0,00	0,00	0,00	0,00	0,00
041	Opérations patrimoniales	0,00	0,00	0,00	0,00	0,00	0,00
10	Dotations, fonds divers et réserves	0,00	0,00	0,00	0,00	0,00	0,00
13	Subventions d'investissement	0,00	0,00	0,00	0,00	0,00	0,00
16	Emprunts et dettes assimilées	0,00	0,00	0,00	0,00	0,00	0,00
18	Compte de liaison : affectat° (BA,régie)	0,00	0,00	0,00	0,00	0,00	0,00
20	Immobilisations incorporelles	0,00	0,00	18 000,00	0,00	0,00	18 000,00
2051	Concessions, droits similaires	0,00	0,00	0,00	0,00	0,00	0,00
2088	Autres immobilisations incorporelles	0,00	0,00	18 000,00	0,00	0,00	18 000,00
204	Subventions d'équipement versées	0,00	198 200,00	0,00	539 980,00	0,00	738 180,00
204181	Autres org pub - Biens mob, mat, études	0,00	190 500,00	0,00	0,00	0,00	190 500,00
20421	Privé : Bien mobilier, matériel	0,00	7 700,00	0,00	539 980,00	0,00	547 680,00
21	Immobilisations corporelles	114 857,91	605 695,88	1 364 301,10	61 292,77	0,00	2 146 147,66
2135	Installations générales, agencements	94 497,28	317 413,35	455 481,60	13 253,65	0,00	880 645,88
2158	Autres inst.,matériel,outil. techniques	3 709,94	1 671,43	7 190,73	0,00	0,00	12 572,10
2161	Oeuvres et objets d'art	0,00	0,00	749 397,55	0,00	0,00	749 397,55
2183	Matériel de bureau et informatique	758,52	2 001,11	40 811,76	9 648,36	0,00	53 219,75
2184	Mobilier	7 682,44	10 468,28	24 289,19	203,34	0,00	42 643,25
2188	Autres immobilisations corporelles	8 209,73	274 141,71	87 130,27	38 187,42	0,00	407 669,13
22	Immobilisations reçues en affectation	0,00	0,00	0,00	0,00	0,00	0,00
23	Immobilisations en cours	0,00	5 875 221,25	1 488 573,63	600 000,00	0,00	7 963 794,88
2313	Constructions	0,00	4 819 746,99	142 708,94	0,00	0,00	4 962 455,93
2315	Installat°, matériel et outillage techni	0,00	0,00	339 347,37	0,00	0,00	339 347,37
2316	Restauration collections, oeuvres d'art	0,00	0,00	327 147,45	0,00	0,00	327 147,45
238	Avances versées commandes immo. incorp.	0,00	1 055 474,26	679 369,87	600 000,00	0,00	2 334 844,13
26	Participat° et créances rattachées	0,00	0,00	0,00	0,00	0,00	0,00
27	Autres immobilisations financières	0,00	0,00	0,00	0,00	0,00	0,00

STRASBOURG VILLE - STRASBOURG VILLE - CA - 2022

(1)	Libellé	30 Services communs	31 Expression artistique	32 Conservation et diffusion des patrimoine	33 Action culturelle	34 Plan de relance (crise sanitaire)	Total
	Opérations d'équipement	0,00	0,00	0,00	0,00	0,00	0,00
	Opérations pour compte de tiers	0,00	0,00	0,00	0,00	0,00	0,00
	Restes à réaliser au 31/12	201 690,73	260 932,87	174 269,28	1 444,68	0,00	638 337,56
	<b>RECETTES (2)</b>	0,00	639 499,24	71 730,16	0,00	0,00	711 229,40
	Réalisations	0,00	639 499,24	71 730,16	0,00	0,00	711 229,40
001	Solde d'exécution sect° d'investissement	0,00	0,00	0,00	0,00	0,00	0,00
010	Stocks	0,00	0,00	0,00	0,00	0,00	0,00
040	Opérat° ordre transfert entre sections	0,00	0,00	0,00	0,00	0,00	0,00
041	Opérations patrimoniales	0,00	0,00	0,00	0,00	0,00	0,00
10	Dotations, fonds divers et réserves	0,00	0,00	0,00	0,00	0,00	0,00
13	Subventions d'investissement	0,00	317 380,84	71 730,16	0,00	0,00	389 111,00
1321	Subv. non transf. Etat, établ. nationaux	0,00	0,00	56 730,16	0,00	0,00	56 730,16
1322	Subv. non transf. Régions	0,00	317 380,84	0,00	0,00	0,00	317 380,84
1328	Autres subventions d'équip. non transf.	0,00	0,00	15 000,00	0,00	0,00	15 000,00
16	Emprunts et dettes assimilées	0,00	0,00	0,00	0,00	0,00	0,00
18	Compte de liaison : affectat° (BA,régie)	0,00	0,00	0,00	0,00	0,00	0,00
20	Immobilisations incorporelles	0,00	0,00	0,00	0,00	0,00	0,00
204	Subventions d'équipement versées	0,00	0,00	0,00	0,00	0,00	0,00
21	Immobilisations corporelles	0,00	0,00	0,00	0,00	0,00	0,00
22	Immobilisations reçues en affectation	0,00	0,00	0,00	0,00	0,00	0,00
23	Immobilisations en cours	0,00	322 118,40	0,00	0,00	0,00	322 118,40
2313	Constructions	0,00	322 118,40	0,00	0,00	0,00	322 118,40
26	Participat° et créances rattachées	0,00	0,00	0,00	0,00	0,00	0,00
27	Autres immobilisations financières	0,00	0,00	0,00	0,00	0,00	0,00
	Opérations pour compte de tiers	0,00	0,00	0,00	0,00	0,00	0,00
	Restes à réaliser au 31/12	0,00	0,00	0,00	0,00	0,00	0,00
	<b>SOLDE (2)</b>	-316 548,64	-6 300 550,76	-2 973 413,85	-1 202 717,45	0,00	-10 793 230,70

(1)	Libellé	Sous-fonction 31				Sous-fonction 32			
		311 Expression musicale, lyrique et choré.	312 Arts plastiques, activités artistiques	313 Théâtres	314 Cinémas et autres salles de spectacles	321 Bibliothèques et médiathèques	322 Musées	323 Archives	324 Entretien du patrimoine culturel
	<b>DEPENSES (2)</b>	2 276 720,32	3 926 329,11	346 866,66	390 133,91	375 658,58	2 647 549,58	21 935,85	0,00
	Réalisations	2 049 454,67	3 922 982,97	316 545,58	390 133,91	340 482,57	2 508 456,31	21 935,85	0,00
001	Solde d'exécution sect° d'investissement	0,00	0,00	0,00	0,00	0,00	0,00	0,00	0,00
010	Stocks	0,00	0,00	0,00	0,00	0,00	0,00	0,00	0,00
040	Opérat° ordre transfert entre sections	0,00	0,00	0,00	0,00	0,00	0,00	0,00	0,00
041	Opérations patrimoniales	0,00	0,00	0,00	0,00	0,00	0,00	0,00	0,00



STRASBOURG VILLE - STRASBOURG VILLE - CA - 2022

(1)	Libellé	Sous-fonction 31				Sous-fonction 32			
		311 Expression musicale, lyrique et choré.	312 Arts plastiques, activités artistiques	313 Théâtres	314 Cinémas et autres salles de spectacles	321 Bibliothèques et médiathèques	322 Musées	323 Archives	324 Entretien du patrimoine culturel
10	Dotations, fonds divers et réserves	0,00	0,00	0,00	0,00	0,00	0,00	0,00	0,00
13	Subventions d'investissement	0,00	0,00	0,00	0,00	0,00	0,00	0,00	0,00
16	Emprunts et dettes assimilées	0,00	0,00	0,00	0,00	0,00	0,00	0,00	0,00
18	Compte de liaison : affectat° (BA,régie)	0,00	0,00	0,00	0,00	0,00	0,00	0,00	0,00
20	Immobilisations incorporelles	0,00	0,00	0,00	0,00	0,00	0,00	18 000,00	0,00
2051	Concessions, droits similaires	0,00	0,00	0,00	0,00	0,00	0,00	0,00	0,00
2088	Autres immobilisations incorporelles	0,00	0,00	0,00	0,00	0,00	0,00	18 000,00	0,00
204	Subventions d'équipement versées	7 700,00	190 500,00	0,00	0,00	0,00	0,00	0,00	0,00
204181	Autres org pub - Biens mob, mat, études	0,00	190 500,00	0,00	0,00	0,00	0,00	0,00	0,00
20421	Privé : Bien mobilier, matériel	7 700,00	0,00	0,00	0,00	0,00	0,00	0,00	0,00
21	Immobilisations corporelles	447 213,64	6 318,01	149 612,91	2 551,32	340 482,57	1 019 882,68	3 935,85	0,00
2135	Installations générales, agencements	223 936,36	6 318,01	87 158,98	0,00	219 463,72	236 017,88	0,00	0,00
2158	Autres inst.,matériel,outil. techniques	0,00	0,00	1 671,43	0,00	0,00	7 190,73	0,00	0,00
2161	Oeuvres et objets d'art	0,00	0,00	0,00	0,00	68 051,22	681 346,33	0,00	0,00
2183	Matériel de bureau et informatique	2 001,11	0,00	0,00	0,00	6 887,64	33 924,12	0,00	0,00
2184	Mobilier	7 916,96	0,00	0,00	2 551,32	16 481,93	7 807,26	0,00	0,00
2188	Autres immobilisations corporelles	213 359,21	0,00	60 782,50	0,00	29 598,06	53 596,36	3 935,85	0,00
22	Immobilisations reçues en affectation	0,00	0,00	0,00	0,00	0,00	0,00	0,00	0,00
23	Immobilisations en cours	1 594 541,03	3 726 164,96	166 932,67	387 582,59	0,00	1 488 573,63	0,00	0,00
2313	Constructions	1 552 465,41	2 946 162,37	166 932,67	154 186,54	0,00	142 708,94	0,00	0,00
2315	Installat°, matériel et outillage techni	0,00	0,00	0,00	0,00	0,00	339 347,37	0,00	0,00
2316	Restauration collections, oeuvres d'art	0,00	0,00	0,00	0,00	0,00	327 147,45	0,00	0,00
238	Avances versées commandes immo. incorp.	42 075,62	780 002,59	0,00	233 396,05	0,00	679 369,87	0,00	0,00
26	Participat° et créances rattachées	0,00	0,00	0,00	0,00	0,00	0,00	0,00	0,00
27	Autres immobilisations financières	0,00	0,00	0,00	0,00	0,00	0,00	0,00	0,00
Opérations d'équipement		0,00	0,00	0,00	0,00	0,00	0,00	0,00	0,00
Opérations pour compte de tiers		0,00	0,00	0,00	0,00	0,00	0,00	0,00	0,00
Restes à réaliser au 31/12		227 265,65	3 346,14	30 321,08	0,00	35 176,01	139 093,27	0,00	0,00
<b>RECETTES (2)</b>		<b>322 118,40</b>	<b>317 380,84</b>	<b>0,00</b>	<b>0,00</b>	<b>0,00</b>	<b>71 730,16</b>	<b>0,00</b>	<b>0,00</b>
Réalizations		322 118,40	317 380,84	0,00	0,00	0,00	71 730,16	0,00	0,00
001	Solde d'exécution sect° d'investissement	0,00	0,00	0,00	0,00	0,00	0,00	0,00	0,00
010	Stocks	0,00	0,00	0,00	0,00	0,00	0,00	0,00	0,00
040	Opérat° ordre transfert entre sections	0,00	0,00	0,00	0,00	0,00	0,00	0,00	0,00
041	Opérations patrimoniales	0,00	0,00	0,00	0,00	0,00	0,00	0,00	0,00
10	Dotations, fonds divers et réserves	0,00	0,00	0,00	0,00	0,00	0,00	0,00	0,00
13	Subventions d'investissement	0,00	317 380,84	0,00	0,00	0,00	71 730,16	0,00	0,00
1321	Subv. non transf. Etat, établ. nationaux	0,00	0,00	0,00	0,00	0,00	56 730,16	0,00	0,00

STRASBOURG VILLE - STRASBOURG VILLE - CA - 2022

(1)	Libellé	Sous-fonction 31				Sous-fonction 32			
		311 Expression musicale, lyrique et choré.	312 Arts plastiques, activités artistiques	313 Théâtres	314 Cinémas et autres salles de spectacles	321 Bibliothèques et médiathèques	322 Musées	323 Archives	324 Entretien du patrimoine culturel
1322	Subv. non transf. Régions	0,00	317 380,84	0,00	0,00	0,00	0,00	0,00	0,00
1328	Autres subventions d'équip. non transf.	0,00	0,00	0,00	0,00	0,00	15 000,00	0,00	0,00
16	Emprunts et dettes assimilées	0,00	0,00	0,00	0,00	0,00	0,00	0,00	0,00
18	Compte de liaison : affectat° (BA,régie)	0,00	0,00	0,00	0,00	0,00	0,00	0,00	0,00
20	Immobilisations incorporelles	0,00	0,00	0,00	0,00	0,00	0,00	0,00	0,00
204	Subventions d'équipement versées	0,00	0,00	0,00	0,00	0,00	0,00	0,00	0,00
21	Immobilisations corporelles	0,00	0,00	0,00	0,00	0,00	0,00	0,00	0,00
22	Immobilisations reçues en affectation	0,00	0,00	0,00	0,00	0,00	0,00	0,00	0,00
23	Immobilisations en cours	322 118,40	0,00	0,00	0,00	0,00	0,00	0,00	0,00
2313	Constructions	322 118,40	0,00	0,00	0,00	0,00	0,00	0,00	0,00
26	Participat° et créances rattachées	0,00	0,00	0,00	0,00	0,00	0,00	0,00	0,00
27	Autres immobilisations financières	0,00	0,00	0,00	0,00	0,00	0,00	0,00	0,00
Opérations pour compte de tiers		0,00	0,00	0,00	0,00	0,00	0,00	0,00	0,00
Restes à réaliser au 31/12		0,00	0,00	0,00	0,00	0,00	0,00	0,00	0,00
<b>SOLDE (2)</b>		<b>-1 954 601,92</b>	<b>-3 608 948,27</b>	<b>-346 866,66</b>	<b>-390 133,91</b>	<b>-375 658,58</b>	<b>-2 575 819,42</b>	<b>-21 935,85</b>	<b>0,00</b>

(1) Pour le croisement par nature, le détail est fait selon le niveau de vote choisi par l'assemblée délibérante (chapitre, article ou article spécialisé).

(2) Le solde correspond à la différence entre les recettes et les dépenses. Les dépenses et les recettes correspondent à la somme des dépenses et des recettes de l'exercice ainsi que des restes à réaliser et des reports (lignes budgétaires 001 et 002). Les lignes reports 001 et 002 apparaissent à la colonne 01-Non ventilables.

<b>IV – ANNEXES</b>	<b>IV</b>
<b>ELEMENTS DU BILAN PRESENTATION CROISEE PAR FONCTION – DETAIL INVESTISSEMENT</b>	<b>A1.2</b>

## FONCTION 4 – Sport et jeunesse

(1)	Libellé	40 Services communs	41 Sports	42 Jeunesse	43 Plan de relance (crise sanitaire)	Total
<b>DEPENSES (2)</b>		205 191,12	11 351 630,39	2 215 643,26	0,00	13 772 464,77
Réalizations		174 554,40	10 850 659,62	2 210 729,41	0,00	13 235 943,43
001	Solde d'exécution sect° d'investissement	0,00	0,00	0,00	0,00	0,00
010	Stocks	0,00	0,00	0,00	0,00	0,00
040	Opérat° ordre transfert entre sections	0,00	0,00	0,00	0,00	0,00
041	Opérations patrimoniales	0,00	0,00	0,00	0,00	0,00
10	Dotations, fonds divers et réserves	0,00	0,00	0,00	0,00	0,00
13	Subventions d'investissement	0,00	0,00	0,00	0,00	0,00
16	Emprunts et dettes assimilées	0,00	0,00	0,00	0,00	0,00
18	Compte de liaison : affectat° (BA,régie)	0,00	0,00	0,00	0,00	0,00
20	Immobilisations incorporelles	0,00	0,00	0,00	0,00	0,00
204	Subventions d'équipement versées	72 395,00	0,00	0,00	0,00	72 395,00
20421	Privé : Bien mobilier, matériel	23 102,00	0,00	0,00	0,00	23 102,00
20422	Privé : Bâtiments, installations	49 293,00	0,00	0,00	0,00	49 293,00
21	Immobilisations corporelles	102 159,40	1 162 580,78	31 122,37	0,00	1 295 862,55
2128	Autres agencements et aménagements	0,00	523 542,78	0,00	0,00	523 542,78
2135	Installations générales, agencements	0,00	639 038,00	31 122,37	0,00	670 160,37
2188	Autres immobilisations corporelles	102 159,40	0,00	0,00	0,00	102 159,40
22	Immobilisations reçues en affectation	0,00	0,00	0,00	0,00	0,00
23	Immobilisations en cours	0,00	9 688 078,84	2 179 607,04	0,00	11 867 685,88
2312	Agencements et aménagements de terrains	0,00	1 882 233,83	0,00	0,00	1 882 233,83
2313	Constructions	0,00	7 007 710,03	2 179 607,04	0,00	9 187 317,07
238	Avances versées commandes immo. incorp.	0,00	798 134,98	0,00	0,00	798 134,98
26	Participat° et créances rattachées	0,00	0,00	0,00	0,00	0,00
27	Autres immobilisations financières	0,00	0,00	0,00	0,00	0,00
Opérations d'équipement		0,00	0,00	0,00	0,00	0,00
Opérations pour compte de tiers		0,00	0,00	0,00	0,00	0,00
Restes à réaliser au 31/12		30 636,72	500 970,77	4 913,85	0,00	536 521,34
<b>RECETTES (2)</b>		0,00	1 345 971,77	490 397,04	0,00	1 836 368,81
Réalizations		0,00	1 345 971,77	490 397,04	0,00	1 836 368,81
001	Solde d'exécution sect° d'investissement	0,00	0,00	0,00	0,00	0,00

STRASBOURG VILLE - STRASBOURG VILLE - CA - 2022

(1)	Libellé	40 Services communs	41 Sports	42 Jeunesse	43 Plan de relance (crise sanitaire)	Total
010	Stocks	0,00	0,00	0,00	0,00	0,00
040	Opérat° ordre transfert entre sections	0,00	0,00	0,00	0,00	0,00
041	Opérations patrimoniales	0,00	0,00	0,00	0,00	0,00
10	Dotations, fonds divers et réserves	0,00	0,00	0,00	0,00	0,00
13	Subventions d'investissement	0,00	1 345 971,77	490 397,04	0,00	1 836 368,81
1321	Subv. non transf. Etat, établ. nationaux	0,00	430 000,00	0,00	0,00	430 000,00
1322	Subv. non transf. Régions	0,00	330 040,63	136 445,52	0,00	466 486,15
1323	Subv. non transf. Départements	0,00	574 781,14	353 951,52	0,00	928 732,66
13251	Subv. non transf. GFP de rattachement	0,00	11 150,00	0,00	0,00	11 150,00
16	Emprunts et dettes assimilées	0,00	0,00	0,00	0,00	0,00
18	Compte de liaison : affectat° (BA,régie)	0,00	0,00	0,00	0,00	0,00
20	Immobilisations incorporelles	0,00	0,00	0,00	0,00	0,00
204	Subventions d'équipement versées	0,00	0,00	0,00	0,00	0,00
21	Immobilisations corporelles	0,00	0,00	0,00	0,00	0,00
22	Immobilisations reçues en affectation	0,00	0,00	0,00	0,00	0,00
23	Immobilisations en cours	0,00	0,00	0,00	0,00	0,00
26	Participat° et créances rattachées	0,00	0,00	0,00	0,00	0,00
27	Autres immobilisations financières	0,00	0,00	0,00	0,00	0,00
Opérations pour compte de tiers		0,00	0,00	0,00	0,00	0,00
Restes à réaliser au 31/12		0,00	0,00	0,00	0,00	0,00
<b>SOLDE (2)</b>		-205 191,12	-10 005 658,62	-1 725 246,22	0,00	-11 936 095,96

(1)	Libellé	Sous-fonction 41					Sous-fonction 42		
		411 Salles de sport, gymnases	412 Stades	413 Piscines	414 Autres équipements sportifs ou de loisir	415 Manifestations sportives	421 Centres de loisirs	422 Autres activités pour les jeunes	423 Colonies de vacances
<b>DEPENSES (2)</b>		4 380 252,94	2 640 747,61	0,00	4 330 629,84	0,00	0,00	2 215 643,26	0,00
Réalizations		4 176 137,64	2 343 892,14	0,00	4 330 629,84	0,00	0,00	2 210 729,41	0,00
001	Solde d'exécution sect° d'investissement	0,00	0,00	0,00	0,00	0,00	0,00	0,00	0,00
010	Stocks	0,00	0,00	0,00	0,00	0,00	0,00	0,00	0,00
040	Opérat° ordre transfert entre sections	0,00	0,00	0,00	0,00	0,00	0,00	0,00	0,00
041	Opérations patrimoniales	0,00	0,00	0,00	0,00	0,00	0,00	0,00	0,00
10	Dotations, fonds divers et réserves	0,00	0,00	0,00	0,00	0,00	0,00	0,00	0,00
13	Subventions d'investissement	0,00	0,00	0,00	0,00	0,00	0,00	0,00	0,00
16	Emprunts et dettes assimilées	0,00	0,00	0,00	0,00	0,00	0,00	0,00	0,00
18	Compte de liaison : affectat° (BA,régie)	0,00	0,00	0,00	0,00	0,00	0,00	0,00	0,00
20	Immobilisations incorporelles	0,00	0,00	0,00	0,00	0,00	0,00	0,00	0,00
204	Subventions d'équipement versées	0,00	0,00	0,00	0,00	0,00	0,00	0,00	0,00
20421	Privé : Bien mobilier, matériel	0,00	0,00	0,00	0,00	0,00	0,00	0,00	0,00

## STRASBOURG VILLE - STRASBOURG VILLE - CA - 2022

(1)	Libellé	Sous-fonction 41					Sous-fonction 42		
		411 Salles de sport, gymnases	412 Stades	413 Piscines	414 Autres équipements sportifs ou de loisir	415 Manifestations sportives	421 Centres de loisirs	422 Autres activités pour les jeunes	423 Colonies de vacances
20422	Privé : Bâtiments, installations	0,00	0,00	0,00	0,00	0,00	0,00	0,00	0,00
<b>21</b>	<b>Immobilisations corporelles</b>	<b>639 038,00</b>	<b>523 542,78</b>	<b>0,00</b>	<b>0,00</b>	<b>0,00</b>	<b>0,00</b>	<b>31 122,37</b>	<b>0,00</b>
2128	Autres agencements et aménagements	0,00	523 542,78	0,00	0,00	0,00	0,00	0,00	0,00
2135	Installations générales, agencements	639 038,00	0,00	0,00	0,00	0,00	0,00	31 122,37	0,00
2188	Autres immobilisations corporelles	0,00	0,00	0,00	0,00	0,00	0,00	0,00	0,00
<b>22</b>	<b>Immobilisations reçues en affectation</b>	<b>0,00</b>	<b>0,00</b>	<b>0,00</b>	<b>0,00</b>	<b>0,00</b>	<b>0,00</b>	<b>0,00</b>	<b>0,00</b>
<b>23</b>	<b>Immobilisations en cours</b>	<b>3 537 099,64</b>	<b>1 820 349,36</b>	<b>0,00</b>	<b>4 330 629,84</b>	<b>0,00</b>	<b>0,00</b>	<b>2 179 607,04</b>	<b>0,00</b>
2312	Agencements et aménagements de terrains	0,00	1 820 349,36	0,00	61 884,47	0,00	0,00	0,00	0,00
2313	Constructions	3 395 254,45	0,00	0,00	3 612 455,58	0,00	0,00	2 179 607,04	0,00
238	Avances versées commandes immo. incorp.	141 845,19	0,00	0,00	656 289,79	0,00	0,00	0,00	0,00
<b>26</b>	<b>Participat° et créances rattachées</b>	<b>0,00</b>	<b>0,00</b>	<b>0,00</b>	<b>0,00</b>	<b>0,00</b>	<b>0,00</b>	<b>0,00</b>	<b>0,00</b>
<b>27</b>	<b>Autres immobilisations financières</b>	<b>0,00</b>	<b>0,00</b>	<b>0,00</b>	<b>0,00</b>	<b>0,00</b>	<b>0,00</b>	<b>0,00</b>	<b>0,00</b>
<b>Opérations d'équipement</b>		<b>0,00</b>	<b>0,00</b>	<b>0,00</b>	<b>0,00</b>	<b>0,00</b>	<b>0,00</b>	<b>0,00</b>	<b>0,00</b>
<b>Opérations pour compte de tiers</b>		<b>0,00</b>	<b>0,00</b>	<b>0,00</b>	<b>0,00</b>	<b>0,00</b>	<b>0,00</b>	<b>0,00</b>	<b>0,00</b>
<b>Restes à réaliser au 31/12</b>		<b>204 115,30</b>	<b>296 855,47</b>	<b>0,00</b>	<b>0,00</b>	<b>0,00</b>	<b>0,00</b>	<b>4 913,85</b>	<b>0,00</b>
<b>RECETTES (2)</b>		<b>180 000,00</b>	<b>250 000,00</b>	<b>11 150,00</b>	<b>904 821,77</b>	<b>0,00</b>	<b>0,00</b>	<b>490 397,04</b>	<b>0,00</b>
<b>Réalisations</b>		<b>180 000,00</b>	<b>250 000,00</b>	<b>11 150,00</b>	<b>904 821,77</b>	<b>0,00</b>	<b>0,00</b>	<b>490 397,04</b>	<b>0,00</b>
<b>001</b>	<b>Solde d'exécution sect° d'investissement</b>	<b>0,00</b>	<b>0,00</b>	<b>0,00</b>	<b>0,00</b>	<b>0,00</b>	<b>0,00</b>	<b>0,00</b>	<b>0,00</b>
<b>010</b>	<b>Stocks</b>	<b>0,00</b>	<b>0,00</b>	<b>0,00</b>	<b>0,00</b>	<b>0,00</b>	<b>0,00</b>	<b>0,00</b>	<b>0,00</b>
<b>040</b>	<b>Opérat° ordre transfert entre sections</b>	<b>0,00</b>	<b>0,00</b>	<b>0,00</b>	<b>0,00</b>	<b>0,00</b>	<b>0,00</b>	<b>0,00</b>	<b>0,00</b>
<b>041</b>	<b>Opérations patrimoniales</b>	<b>0,00</b>	<b>0,00</b>	<b>0,00</b>	<b>0,00</b>	<b>0,00</b>	<b>0,00</b>	<b>0,00</b>	<b>0,00</b>
<b>10</b>	<b>Dotations, fonds divers et réserves</b>	<b>0,00</b>	<b>0,00</b>	<b>0,00</b>	<b>0,00</b>	<b>0,00</b>	<b>0,00</b>	<b>0,00</b>	<b>0,00</b>
<b>13</b>	<b>Subventions d'investissement</b>	<b>180 000,00</b>	<b>250 000,00</b>	<b>11 150,00</b>	<b>904 821,77</b>	<b>0,00</b>	<b>0,00</b>	<b>490 397,04</b>	<b>0,00</b>
1321	Subv. non transf. Etat, établ. nationaux	180 000,00	250 000,00	0,00	0,00	0,00	0,00	0,00	0,00
1322	Subv. non transf. Régions	0,00	0,00	0,00	330 040,63	0,00	0,00	136 445,52	0,00
1323	Subv. non transf. Départements	0,00	0,00	0,00	574 781,14	0,00	0,00	353 951,52	0,00
13251	Subv. non transf. GFP de rattachement	0,00	0,00	11 150,00	0,00	0,00	0,00	0,00	0,00
<b>16</b>	<b>Emprunts et dettes assimilées</b>	<b>0,00</b>	<b>0,00</b>	<b>0,00</b>	<b>0,00</b>	<b>0,00</b>	<b>0,00</b>	<b>0,00</b>	<b>0,00</b>
<b>18</b>	<b>Compte de liaison : affectat° (BA,régie)</b>	<b>0,00</b>	<b>0,00</b>	<b>0,00</b>	<b>0,00</b>	<b>0,00</b>	<b>0,00</b>	<b>0,00</b>	<b>0,00</b>
<b>20</b>	<b>Immobilisations incorporelles</b>	<b>0,00</b>	<b>0,00</b>	<b>0,00</b>	<b>0,00</b>	<b>0,00</b>	<b>0,00</b>	<b>0,00</b>	<b>0,00</b>
<b>204</b>	<b>Subventions d'équipement versées</b>	<b>0,00</b>	<b>0,00</b>	<b>0,00</b>	<b>0,00</b>	<b>0,00</b>	<b>0,00</b>	<b>0,00</b>	<b>0,00</b>
<b>21</b>	<b>Immobilisations corporelles</b>	<b>0,00</b>	<b>0,00</b>	<b>0,00</b>	<b>0,00</b>	<b>0,00</b>	<b>0,00</b>	<b>0,00</b>	<b>0,00</b>
<b>22</b>	<b>Immobilisations reçues en affectation</b>	<b>0,00</b>	<b>0,00</b>	<b>0,00</b>	<b>0,00</b>	<b>0,00</b>	<b>0,00</b>	<b>0,00</b>	<b>0,00</b>
<b>23</b>	<b>Immobilisations en cours</b>	<b>0,00</b>	<b>0,00</b>	<b>0,00</b>	<b>0,00</b>	<b>0,00</b>	<b>0,00</b>	<b>0,00</b>	<b>0,00</b>
<b>26</b>	<b>Participat° et créances rattachées</b>	<b>0,00</b>	<b>0,00</b>	<b>0,00</b>	<b>0,00</b>	<b>0,00</b>	<b>0,00</b>	<b>0,00</b>	<b>0,00</b>
<b>27</b>	<b>Autres immobilisations financières</b>	<b>0,00</b>	<b>0,00</b>	<b>0,00</b>	<b>0,00</b>	<b>0,00</b>	<b>0,00</b>	<b>0,00</b>	<b>0,00</b>
<b>Opérations pour compte de tiers</b>		<b>0,00</b>	<b>0,00</b>	<b>0,00</b>	<b>0,00</b>	<b>0,00</b>	<b>0,00</b>	<b>0,00</b>	<b>0,00</b>

## STRASBOURG VILLE - STRASBOURG VILLE - CA - 2022

(1)	Libellé	Sous-fonction 41					Sous-fonction 42		
		411 Salles de sport, gymnases	412 Stades	413 Piscines	414 Autres équipements sportifs ou de loisir	415 Manifestations sportives	421 Centres de loisirs	422 Autres activités pour les jeunes	423 Colonies de vacances
	Restes à réaliser au 31/12	0,00	0,00	0,00	0,00	0,00	0,00	0,00	
	<b>SOLDE (2)</b>	-4 200 252,94	-2 390 747,61	11 150,00	-3 425 808,07	0,00	0,00	-1 725 246,22	

(1) Pour le croisement par nature, le détail est fait selon le niveau de vote choisi par l'assemblée délibérante (chapitre, article ou article spécialisé).

(2) Le solde correspond à la différence entre les recettes et les dépenses. Les dépenses et les recettes correspondent à la somme des dépenses et des recettes de l'exercice ainsi que des restes à réaliser et des reports (lignes budgétaires 001 et 002). Les lignes reports 001 et 002 apparaissent à la colonne 01-Non ventilables.

<b>IV – ANNEXES</b>	<b>IV</b>
<b>ELEMENTS DU BILAN PRESENTATION CROISEE PAR FONCTION – DETAIL INVESTISSEMENT</b>	<b>A1.2</b>

## FONCTION 5 – Interventions sociales et santé

(1)	Libellé	51 Santé	52 Interventions sociales	53 Plan de relance (crise sanitaire)	Total
<b>DEPENSES (2)</b>		1 284 718,02	3 386 547,36	0,00	4 671 265,38
Réalizations		1 258 759,30	3 300 931,00	0,00	4 559 690,30
001	Solde d'exécution sect* d'investissement	0,00	0,00	0,00	0,00
010	Stocks	0,00	0,00	0,00	0,00
040	Opérat° ordre transfert entre sections	0,00	0,00	0,00	0,00
041	Opérations patrimoniales	0,00	0,00	0,00	0,00
10	Dotations, fonds divers et réserves	0,00	0,00	0,00	0,00
13	Subventions d'investissement	0,00	0,00	0,00	0,00
16	Emprunts et dettes assimilées	0,00	0,00	0,00	0,00
18	Compte de liaison : affectat° (BA,régie)	0,00	0,00	0,00	0,00
20	Immobilisations incorporelles	0,00	0,00	0,00	0,00
204	Subventions d'équipement versées	1 207 441,78	293 211,50	0,00	1 500 653,28
204172	Autres EPL : Bâtiments, installations	1 107 441,78	0,00	0,00	1 107 441,78
20421	Privé : Bien mobilier, matériel	100 000,00	293 211,50	0,00	393 211,50
21	Immobilisations corporelles	51 317,52	383 482,25	0,00	434 799,77
2135	Installations générales, agencements	0,00	271 025,32	0,00	271 025,32
2151	Réseaux de voirie	0,00	5 310,84	0,00	5 310,84
2182	Matériel de transport	0,00	29 300,00	0,00	29 300,00
2183	Matériel de bureau et informatique	10 920,41	0,00	0,00	10 920,41
2188	Autres immobilisations corporelles	40 397,11	77 846,09	0,00	118 243,20
22	Immobilisations reçues en affectation	0,00	0,00	0,00	0,00
23	Immobilisations en cours	0,00	2 624 237,25	0,00	2 624 237,25
2313	Constructions	0,00	1 427 355,31	0,00	1 427 355,31
238	Avances versées commandes immo. incorp.	0,00	1 196 881,94	0,00	1 196 881,94
26	Participat° et créances rattachées	0,00	0,00	0,00	0,00
27	Autres immobilisations financières	0,00	0,00	0,00	0,00
Opérations d'équipement		0,00	0,00	0,00	0,00
Opérations pour compte de tiers		0,00	0,00	0,00	0,00
Restes à réaliser au 31/12		25 958,72	85 616,36	0,00	111 575,08
<b>RECETTES (2)</b>		0,00	458 333,50	0,00	458 333,50
Réalizations		0,00	458 333,50	0,00	458 333,50
001	Solde d'exécution sect* d'investissement	0,00	0,00	0,00	0,00

STRASBOURG VILLE - STRASBOURG VILLE - CA - 2022

(1)	Libellé	51 Santé	52 Interventions sociales	53 Plan de relance (crise sanitaire)	Total
010	Stocks	0,00	0,00	0,00	0,00
040	Opérat° ordre transfert entre sections	0,00	0,00	0,00	0,00
041	Opérations patrimoniales	0,00	0,00	0,00	0,00
10	Dotations, fonds divers et réserves	0,00	0,00	0,00	0,00
13	Subventions d'investissement	0,00	458 333,50	0,00	458 333,50
1323	Subv. non transf. Départements	0,00	458 333,50	0,00	458 333,50
16	Emprunts et dettes assimilées	0,00	0,00	0,00	0,00
18	Compte de liaison : affectat° (BA,régie)	0,00	0,00	0,00	0,00
20	Immobilisations incorporelles	0,00	0,00	0,00	0,00
204	Subventions d'équipement versées	0,00	0,00	0,00	0,00
21	Immobilisations corporelles	0,00	0,00	0,00	0,00
22	Immobilisations reçues en affectation	0,00	0,00	0,00	0,00
23	Immobilisations en cours	0,00	0,00	0,00	0,00
26	Participat° et créances rattachées	0,00	0,00	0,00	0,00
27	Autres immobilisations financières	0,00	0,00	0,00	0,00
Opérations pour compte de tiers		0,00	0,00	0,00	0,00
Restes à réaliser au 31/12		0,00	0,00	0,00	0,00
<b>SOLDE (2)</b>		-1 284 718,02	-2 928 213,86	0,00	-4 212 931,88

(1)	Libellé	Sous-fonction 51			Sous-fonction 52				
		510 Services communs	511 Dispensaires, autres établist sanitaires	512 Actions de prévention sanitaire	520 Services communs	521 Services à caractère social handicapés	522 Act° pour l'enfance et l'adolescence	523 Act° pour personnes en difficulté	524 Autres services
<b>DEPENSES (2)</b>		1 284 718,02	0,00	0,00	3 053 590,91	0,00	0,00	332 956,45	0,00
Réalizations		1 258 759,30	0,00	0,00	3 020 923,11	0,00	0,00	280 007,89	0,00
001	Solde d'exécution sect° d'investissement	0,00	0,00	0,00	0,00	0,00	0,00	0,00	0,00
010	Stocks	0,00	0,00	0,00	0,00	0,00	0,00	0,00	0,00
040	Opérat° ordre transfert entre sections	0,00	0,00	0,00	0,00	0,00	0,00	0,00	0,00
041	Opérations patrimoniales	0,00	0,00	0,00	0,00	0,00	0,00	0,00	0,00
10	Dotations, fonds divers et réserves	0,00	0,00	0,00	0,00	0,00	0,00	0,00	0,00
13	Subventions d'investissement	0,00	0,00	0,00	0,00	0,00	0,00	0,00	0,00
16	Emprunts et dettes assimilées	0,00	0,00	0,00	0,00	0,00	0,00	0,00	0,00
18	Compte de liaison : affectat° (BA,régie)	0,00	0,00	0,00	0,00	0,00	0,00	0,00	0,00
20	Immobilisations incorporelles	0,00	0,00	0,00	0,00	0,00	0,00	0,00	0,00
204	Subventions d'équipement versées	1 207 441,78	0,00	0,00	131 605,50	0,00	0,00	161 606,00	0,00
204172	Autres EPL : Bâtiments, installations	1 107 441,78	0,00	0,00	0,00	0,00	0,00	0,00	0,00
20421	Privé : Bien mobilier, matériel	100 000,00	0,00	0,00	131 605,50	0,00	0,00	161 606,00	0,00
21	Immobilisations corporelles	51 317,52	0,00	0,00	265 080,36	0,00	0,00	118 401,89	0,00
2135	Installations générales, agencements	0,00	0,00	0,00	239 344,88	0,00	0,00	31 680,44	0,00



STRASBOURG VILLE - STRASBOURG VILLE - CA - 2022

(1)	Libellé	Sous-fonction 51			Sous-fonction 52				
		510 Services communs	511 Dispensaires, autres établist sanitaires	512 Actions de prévention sanitaire	520 Services communs	521 Services à caractère social handicapés	522 Act° pour l'enfance et l'adolescence	523 Act° pour personnes en difficulté	524 Autres services
2151	Réseaux de voirie	0,00	0,00	0,00	0,00	0,00	0,00	5 310,84	0,00
2182	Matériel de transport	0,00	0,00	0,00	0,00	0,00	0,00	29 300,00	0,00
2183	Matériel de bureau et informatique	10 920,41	0,00	0,00	0,00	0,00	0,00	0,00	0,00
2188	Autres immobilisations corporelles	40 397,11	0,00	0,00	25 735,48	0,00	0,00	52 110,61	0,00
<b>22</b>	<b>Immobilisations reçues en affectation</b>	<b>0,00</b>	<b>0,00</b>	<b>0,00</b>	<b>0,00</b>	<b>0,00</b>	<b>0,00</b>	<b>0,00</b>	<b>0,00</b>
<b>23</b>	<b>Immobilisations en cours</b>	<b>0,00</b>	<b>0,00</b>	<b>0,00</b>	<b>2 624 237,25</b>	<b>0,00</b>	<b>0,00</b>	<b>0,00</b>	<b>0,00</b>
2313	Constructions	0,00	0,00	0,00	1 427 355,31	0,00	0,00	0,00	0,00
238	Avances versées commandes immo. incorp.	0,00	0,00	0,00	1 196 881,94	0,00	0,00	0,00	0,00
<b>26</b>	<b>Participat° et créances rattachées</b>	<b>0,00</b>	<b>0,00</b>	<b>0,00</b>	<b>0,00</b>	<b>0,00</b>	<b>0,00</b>	<b>0,00</b>	<b>0,00</b>
<b>27</b>	<b>Autres immobilisations financières</b>	<b>0,00</b>	<b>0,00</b>	<b>0,00</b>	<b>0,00</b>	<b>0,00</b>	<b>0,00</b>	<b>0,00</b>	<b>0,00</b>
Opérations d'équipement		0,00	0,00	0,00	0,00	0,00	0,00	0,00	0,00
Opérations pour compte de tiers		0,00	0,00	0,00	0,00	0,00	0,00	0,00	0,00
Restes à réaliser au 31/12		25 958,72	0,00	0,00	32 667,80	0,00	0,00	52 948,56	0,00
<b>RECETTES (2)</b>		<b>0,00</b>	<b>0,00</b>	<b>0,00</b>	<b>458 333,50</b>	<b>0,00</b>	<b>0,00</b>	<b>0,00</b>	<b>0,00</b>
Réalizations		0,00	0,00	0,00	458 333,50	0,00	0,00	0,00	0,00
<b>001</b>	<b>Solde d'exécution sect° d'investissement</b>	<b>0,00</b>	<b>0,00</b>	<b>0,00</b>	<b>0,00</b>	<b>0,00</b>	<b>0,00</b>	<b>0,00</b>	<b>0,00</b>
<b>010</b>	<b>Stocks</b>	<b>0,00</b>	<b>0,00</b>	<b>0,00</b>	<b>0,00</b>	<b>0,00</b>	<b>0,00</b>	<b>0,00</b>	<b>0,00</b>
<b>040</b>	<b>Opérat° ordre transfert entre sections</b>	<b>0,00</b>	<b>0,00</b>	<b>0,00</b>	<b>0,00</b>	<b>0,00</b>	<b>0,00</b>	<b>0,00</b>	<b>0,00</b>
<b>041</b>	<b>Opérations patrimoniales</b>	<b>0,00</b>	<b>0,00</b>	<b>0,00</b>	<b>0,00</b>	<b>0,00</b>	<b>0,00</b>	<b>0,00</b>	<b>0,00</b>
<b>10</b>	<b>Dotations, fonds divers et réserves</b>	<b>0,00</b>	<b>0,00</b>	<b>0,00</b>	<b>0,00</b>	<b>0,00</b>	<b>0,00</b>	<b>0,00</b>	<b>0,00</b>
<b>13</b>	<b>Subventions d'investissement</b>	<b>0,00</b>	<b>0,00</b>	<b>0,00</b>	<b>458 333,50</b>	<b>0,00</b>	<b>0,00</b>	<b>0,00</b>	<b>0,00</b>
1323	Subv. non transf. Départements	0,00	0,00	0,00	458 333,50	0,00	0,00	0,00	0,00
<b>16</b>	<b>Emprunts et dettes assimilées</b>	<b>0,00</b>	<b>0,00</b>	<b>0,00</b>	<b>0,00</b>	<b>0,00</b>	<b>0,00</b>	<b>0,00</b>	<b>0,00</b>
<b>18</b>	<b>Compte de liaison : affectat° (BA,régie)</b>	<b>0,00</b>	<b>0,00</b>	<b>0,00</b>	<b>0,00</b>	<b>0,00</b>	<b>0,00</b>	<b>0,00</b>	<b>0,00</b>
<b>20</b>	<b>Immobilisations incorporelles</b>	<b>0,00</b>	<b>0,00</b>	<b>0,00</b>	<b>0,00</b>	<b>0,00</b>	<b>0,00</b>	<b>0,00</b>	<b>0,00</b>
<b>204</b>	<b>Subventions d'équipement versées</b>	<b>0,00</b>	<b>0,00</b>	<b>0,00</b>	<b>0,00</b>	<b>0,00</b>	<b>0,00</b>	<b>0,00</b>	<b>0,00</b>
<b>21</b>	<b>Immobilisations corporelles</b>	<b>0,00</b>	<b>0,00</b>	<b>0,00</b>	<b>0,00</b>	<b>0,00</b>	<b>0,00</b>	<b>0,00</b>	<b>0,00</b>
<b>22</b>	<b>Immobilisations reçues en affectation</b>	<b>0,00</b>	<b>0,00</b>	<b>0,00</b>	<b>0,00</b>	<b>0,00</b>	<b>0,00</b>	<b>0,00</b>	<b>0,00</b>
<b>23</b>	<b>Immobilisations en cours</b>	<b>0,00</b>	<b>0,00</b>	<b>0,00</b>	<b>0,00</b>	<b>0,00</b>	<b>0,00</b>	<b>0,00</b>	<b>0,00</b>
<b>26</b>	<b>Participat° et créances rattachées</b>	<b>0,00</b>	<b>0,00</b>	<b>0,00</b>	<b>0,00</b>	<b>0,00</b>	<b>0,00</b>	<b>0,00</b>	<b>0,00</b>
<b>27</b>	<b>Autres immobilisations financières</b>	<b>0,00</b>	<b>0,00</b>	<b>0,00</b>	<b>0,00</b>	<b>0,00</b>	<b>0,00</b>	<b>0,00</b>	<b>0,00</b>
Opérations pour compte de tiers		0,00	0,00	0,00	0,00	0,00	0,00	0,00	0,00
Restes à réaliser au 31/12		0,00	0,00	0,00	0,00	0,00	0,00	0,00	0,00
<b>SOLDE (2)</b>		<b>-1 284 718,02</b>	<b>0,00</b>	<b>0,00</b>	<b>-2 595 257,41</b>	<b>0,00</b>	<b>0,00</b>	<b>-332 956,45</b>	<b>0,00</b>

(1) Pour le croisement par nature, le détail est fait selon le niveau de vote choisi par l'assemblée délibérante (chapitre, article ou article spécialisé).

**STRASBOURG VILLE - STRASBOURG VILLE - CA - 2022**

(2) Le solde correspond à la différence entre les recettes et les dépenses. Les dépenses et les recettes correspondent à la somme des dépenses et des recettes de l'exercice ainsi que des restes à réaliser et des reports (lignes budgétaires 001 et 002). Les lignes reports 001 et 002 apparaissent à la colonne 01-Non ventilables.

<b>IV – ANNEXES</b>	<b>IV</b>
<b>ELEMENTS DU BILAN PRESENTATION CROISEE PAR FONCTION – DETAIL INVESTISSEMENT</b>	<b>A1.2</b>

## FONCTION 6 – Famille

(1)	Libellé	60 Services communs	61 Services en faveur des personnes âgées	62 Actions en faveur de la maternité	63 Aides à la famille	64 Crèches et garderies	65 Plan de relance (crise sanitaire)	Total
<b>DEPENSES (2)</b>		0,00	0,00	0,00	0,00	929 776,22	0,00	929 776,22
Réalizations		0,00	0,00	0,00	0,00	881 035,22	0,00	881 035,22
001	Solde d'exécution sect° d'investissement	0,00	0,00	0,00	0,00	0,00	0,00	0,00
010	Stocks	0,00	0,00	0,00	0,00	0,00	0,00	0,00
040	Opérat° ordre transfert entre sections	0,00	0,00	0,00	0,00	0,00	0,00	0,00
041	Opérations patrimoniales	0,00	0,00	0,00	0,00	0,00	0,00	0,00
10	Dotations, fonds divers et réserves	0,00	0,00	0,00	0,00	0,00	0,00	0,00
13	Subventions d'investissement	0,00	0,00	0,00	0,00	0,00	0,00	0,00
16	Emprunts et dettes assimilées	0,00	0,00	0,00	0,00	0,00	0,00	0,00
18	Compte de liaison : affectat° (BA,régie)	0,00	0,00	0,00	0,00	0,00	0,00	0,00
20	Immobilisations incorporelles	0,00	0,00	0,00	0,00	0,00	0,00	0,00
204	Subventions d'équipement versées	0,00	0,00	0,00	0,00	82 703,19	0,00	82 703,19
20422	Privé : Bâtiments, installations	0,00	0,00	0,00	0,00	82 703,19	0,00	82 703,19
21	Immobilisations corporelles	0,00	0,00	0,00	0,00	276 840,13	0,00	276 840,13
2128	Autres agencements et aménagements	0,00	0,00	0,00	0,00	21 552,95	0,00	21 552,95
2135	Installations générales, agencements	0,00	0,00	0,00	0,00	178 263,32	0,00	178 263,32
2184	Mobilier	0,00	0,00	0,00	0,00	37 118,18	0,00	37 118,18
2188	Autres immobilisations corporelles	0,00	0,00	0,00	0,00	39 905,68	0,00	39 905,68
22	Immobilisations reçues en affectation	0,00	0,00	0,00	0,00	0,00	0,00	0,00
23	Immobilisations en cours	0,00	0,00	0,00	0,00	521 491,90	0,00	521 491,90
2313	Constructions	0,00	0,00	0,00	0,00	521 491,90	0,00	521 491,90
26	Participat° et créances rattachées	0,00	0,00	0,00	0,00	0,00	0,00	0,00
27	Autres immobilisations financières	0,00	0,00	0,00	0,00	0,00	0,00	0,00
Opérations d'équipement		0,00	0,00	0,00	0,00	0,00	0,00	0,00
Opérations pour compte de tiers		0,00	0,00	0,00	0,00	0,00	0,00	0,00
Restes à réaliser au 31/12		0,00	0,00	0,00	0,00	48 741,00	0,00	48 741,00
<b>RECETTES (2)</b>		0,00	0,00	0,00	0,00	0,00	0,00	0,00
Réalizations		0,00	0,00	0,00	0,00	0,00	0,00	0,00
001		0,00	0,00	0,00	0,00	0,00	0,00	0,00

## STRASBOURG VILLE - STRASBOURG VILLE - CA - 2022

(1)	Libellé	60 Services communs	61 Services en faveur des personnes âgées	62 Actions en faveur de la maternité	63 Aides à la famille	64 Crèches et garderies	65 Plan de relance (crise sanitaire)	Total
	Solde d'exécution sect° d'investissement							
010	Stocks	0,00	0,00	0,00	0,00	0,00	0,00	0,00
040	Opérat° ordre transfert entre sections	0,00	0,00	0,00	0,00	0,00	0,00	0,00
041	Opérations patrimoniales	0,00	0,00	0,00	0,00	0,00	0,00	0,00
10	Dotations, fonds divers et réserves	0,00	0,00	0,00	0,00	0,00	0,00	0,00
13	Subventions d'investissement	0,00	0,00	0,00	0,00	0,00	0,00	0,00
16	Emprunts et dettes assimilées	0,00	0,00	0,00	0,00	0,00	0,00	0,00
18	Compte de liaison : affectat° (BA,régie)	0,00	0,00	0,00	0,00	0,00	0,00	0,00
20	Immobilisations incorporelles	0,00	0,00	0,00	0,00	0,00	0,00	0,00
204	Subventions d'équipement versées	0,00	0,00	0,00	0,00	0,00	0,00	0,00
21	Immobilisations corporelles	0,00	0,00	0,00	0,00	0,00	0,00	0,00
22	Immobilisations reçues en affectation	0,00	0,00	0,00	0,00	0,00	0,00	0,00
23	Immobilisations en cours	0,00	0,00	0,00	0,00	0,00	0,00	0,00
26	Participat° et créances rattachées	0,00	0,00	0,00	0,00	0,00	0,00	0,00
27	Autres immobilisations financières	0,00	0,00	0,00	0,00	0,00	0,00	0,00
	Opérations pour compte de tiers	0,00	0,00	0,00	0,00	0,00	0,00	0,00
	Restes à réaliser au 31/12	0,00	0,00	0,00	0,00	0,00	0,00	0,00
	<b>SOLDE (2)</b>	<b>0,00</b>	<b>0,00</b>	<b>0,00</b>	<b>0,00</b>	<b>-929 776,22</b>	<b>0,00</b>	<b>-929 776,22</b>

(1) Pour le croisement par nature, le détail est fait selon le niveau de vote choisi par l'assemblée délibérante (chapitre, article ou article spécialisé).

(2) Le solde correspond à la différence entre les recettes et les dépenses. Les dépenses et les recettes correspondent à la somme des dépenses et des recettes de l'exercice ainsi que des restes à réaliser et des reports (lignes budgétaires 001 et 002). Les lignes reports 001 et 002 apparaissent à la colonne 01-Non ventilables.

<b>IV – ANNEXES</b>	<b>IV</b>
<b>ELEMENTS DU BILAN PRESENTATION CROISEE PAR FONCTION – DETAIL INVESTISSEMENT</b>	<b>A1.2</b>

## FONCTION 7 – Logement

(1)	Libellé	70 Services communs	71 Parc privé de la ville	72 Aide au secteur locatif	73 Aides à l'accession à la propriété	74 Plan de relance (crise sanitaire)	Total
<b>DEPENSES (2)</b>		113 973,80	0,00	0,00	0,00	0,00	113 973,80
Réalizations		84 449,80	0,00	0,00	0,00	0,00	84 449,80
001	Solde d'exécution sect° d'investissement	0,00	0,00	0,00	0,00	0,00	0,00
010	Stocks	0,00	0,00	0,00	0,00	0,00	0,00
040	Opérat° ordre transfert entre sections	0,00	0,00	0,00	0,00	0,00	0,00
041	Opérations patrimoniales	0,00	0,00	0,00	0,00	0,00	0,00
10	Dotations, fonds divers et réserves	0,00	0,00	0,00	0,00	0,00	0,00
13	Subventions d'investissement	0,00	0,00	0,00	0,00	0,00	0,00
16	Emprunts et dettes assimilées	0,00	0,00	0,00	0,00	0,00	0,00
18	Compte de liaison : affectat° (BA,régie)	0,00	0,00	0,00	0,00	0,00	0,00
20	Immobilisations incorporelles	0,00	0,00	0,00	0,00	0,00	0,00
204	Subventions d'équipement versées	0,00	0,00	0,00	0,00	0,00	0,00
21	Immobilisations corporelles	84 449,80	0,00	0,00	0,00	0,00	84 449,80
2128	Autres agencements et aménagements	2 849,80	0,00	0,00	0,00	0,00	2 849,80
2188	Autres immobilisations corporelles	81 600,00	0,00	0,00	0,00	0,00	81 600,00
22	Immobilisations reçues en affectation	0,00	0,00	0,00	0,00	0,00	0,00
23	Immobilisations en cours	0,00	0,00	0,00	0,00	0,00	0,00
26	Participat° et créances rattachées	0,00	0,00	0,00	0,00	0,00	0,00
27	Autres immobilisations financières	0,00	0,00	0,00	0,00	0,00	0,00
Opérations d'équipement		0,00	0,00	0,00	0,00	0,00	0,00
Opérations pour compte de tiers		0,00	0,00	0,00	0,00	0,00	0,00
Restes à réaliser au 31/12		29 524,00	0,00	0,00	0,00	0,00	29 524,00
<b>RECETTES (2)</b>		0,00	0,00	0,00	0,00	0,00	0,00
Réalizations		0,00	0,00	0,00	0,00	0,00	0,00
001	Solde d'exécution sect° d'investissement	0,00	0,00	0,00	0,00	0,00	0,00
010	Stocks	0,00	0,00	0,00	0,00	0,00	0,00
040	Opérat° ordre transfert entre sections	0,00	0,00	0,00	0,00	0,00	0,00
041	Opérations patrimoniales	0,00	0,00	0,00	0,00	0,00	0,00
10	Dotations, fonds divers et réserves	0,00	0,00	0,00	0,00	0,00	0,00
13	Subventions d'investissement	0,00	0,00	0,00	0,00	0,00	0,00

## STRASBOURG VILLE - STRASBOURG VILLE - CA - 2022

(1)	Libellé	70 Services communs	71 Parc privé de la ville	72 Aide au secteur locatif	73 Aides à l'accession à la propriété	74 Plan de relance (crise sanitaire)	Total
16	Emprunts et dettes assimilées	0,00	0,00	0,00	0,00	0,00	0,00
18	Compte de liaison : affectat° (BA,régie)	0,00	0,00	0,00	0,00	0,00	0,00
20	Immobilisations incorporelles	0,00	0,00	0,00	0,00	0,00	0,00
204	Subventions d'équipement versées	0,00	0,00	0,00	0,00	0,00	0,00
21	Immobilisations corporelles	0,00	0,00	0,00	0,00	0,00	0,00
22	Immobilisations reçues en affectation	0,00	0,00	0,00	0,00	0,00	0,00
23	Immobilisations en cours	0,00	0,00	0,00	0,00	0,00	0,00
26	Participat° et créances rattachées	0,00	0,00	0,00	0,00	0,00	0,00
27	Autres immobilisations financières	0,00	0,00	0,00	0,00	0,00	0,00
Opérations pour compte de tiers		0,00	0,00	0,00	0,00	0,00	0,00
Restes à réaliser au 31/12		0,00	0,00	0,00	0,00	0,00	0,00
<b>SOLDE (2)</b>		<b>-113 973,80</b>	<b>0,00</b>	<b>0,00</b>	<b>0,00</b>	<b>0,00</b>	<b>-113 973,80</b>

(1) Pour le croisement par nature, le détail est fait selon le niveau de vote choisi par l'assemblée délibérante (chapitre, article ou article spécialisé).

(2) Le solde correspond à la différence entre les recettes et les dépenses. Les dépenses et les recettes correspondent à la somme des dépenses et des recettes de l'exercice ainsi que des restes à réaliser et des reports (lignes budgétaires 001 et 002). Les lignes reports 001 et 002 apparaissent à la colonne 01-Non ventilables.

<b>IV – ANNEXES</b>	<b>IV</b>
<b>ELEMENTS DU BILAN PRESENTATION CROISEE PAR FONCTION – DETAIL INVESTISSEMENT</b>	<b>A1.2</b>

### FONCTION 8 – Aménagement et services urbains, environnement

(1)	Libellé	81 Services urbains	82 Aménagement urbain	83 Environnement	84 Plan de relance (crise sanitaire)	Total
<b>DEPENSES (2)</b>		<b>1 817 790,20</b>	<b>13 956 753,19</b>	<b>222 975,86</b>	<b>0,00</b>	<b>15 997 519,25</b>
Réalizations		1 787 143,66	13 464 391,64	192 682,86	0,00	15 444 218,16
001	Solde d'exécution sect° d'investissement	0,00	0,00	0,00	0,00	0,00
010	Stocks	0,00	0,00	0,00	0,00	0,00
040	Opérat° ordre transfert entre sections	0,00	0,00	0,00	0,00	0,00
041	Opérations patrimoniales	0,00	0,00	0,00	0,00	0,00
10	Dotations, fonds divers et réserves	0,00	0,00	0,00	0,00	0,00
13	Subventions d'investissement	0,00	0,00	0,00	0,00	0,00
16	Emprunts et dettes assimilées	0,00	0,00	0,00	0,00	0,00
18	Compte de liaison : affectat° (BA,régie)	0,00	0,00	0,00	0,00	0,00
20	<b>Immobilisations incorporelles</b>	<b>4 200,00</b>	<b>101 728,01</b>	<b>0,00</b>	<b>0,00</b>	<b>105 928,01</b>
2031	Frais d'études	4 200,00	93 688,01	0,00	0,00	97 888,01
2051	Concessions, droits similaires	0,00	8 040,00	0,00	0,00	8 040,00
204	<b>Subventions d'équipement versées</b>	<b>0,00</b>	<b>25 228,96</b>	<b>0,00</b>	<b>0,00</b>	<b>25 228,96</b>
20421	Privé : Bien mobilier, matériel	0,00	3 000,00	0,00	0,00	3 000,00
20422	Privé : Bâtiments, installations	0,00	22 228,96	0,00	0,00	22 228,96
21	<b>Immobilisations corporelles</b>	<b>1 514 307,76</b>	<b>6 501 360,94</b>	<b>192 682,86</b>	<b>0,00</b>	<b>8 208 351,56</b>
2111	Terrains nus	0,00	897 807,80	0,00	0,00	897 807,80
2121	Plantations d'arbres et d'arbustes	0,00	583 458,53	0,00	0,00	583 458,53
2128	Autres agencements et aménagements	0,00	2 062 964,72	85 359,22	0,00	2 148 323,94
2132	Immeubles de rapport	0,00	1 510 254,92	0,00	0,00	1 510 254,92
2135	Installations générales, agencements	0,00	435 403,19	65 830,00	0,00	501 233,19
2151	Réseaux de voirie	31 203,36	75 749,39	0,00	0,00	106 952,75
2152	Installations de voirie	633 176,69	667 226,27	0,00	0,00	1 300 402,96
21578	Autre matériel et outillage de voirie	849 927,71	106 766,64	0,00	0,00	956 694,35
2158	Autres inst.,matériel,outil. techniques	0,00	0,00	17 647,72	0,00	17 647,72
2182	Matériel de transport	0,00	0,00	0,00	0,00	0,00
2188	Autres immobilisations corporelles	0,00	161 729,48	23 845,92	0,00	185 575,40
22	<b>Immobilisations reçues en affectation</b>	<b>0,00</b>	<b>0,00</b>	<b>0,00</b>	<b>0,00</b>	<b>0,00</b>
23	<b>Immobilisations en cours</b>	<b>236 972,22</b>	<b>6 760 924,99</b>	<b>0,00</b>	<b>0,00</b>	<b>6 997 897,21</b>
2312	Agencements et aménagements de terrains	0,00	2 730 348,99	0,00	0,00	2 730 348,99
2313	Constructions	0,00	2 614 398,85	0,00	0,00	2 614 398,85

## STRASBOURG VILLE - STRASBOURG VILLE - CA - 2022

(1)	Libellé	81 Services urbains	82 Aménagement urbain	83 Environnement	84 Plan de relance (crise sanitaire)	Total
2315	Installat°, matériel et outillage techni	204 517,30	1 049 605,03	0,00	0,00	1 254 122,33
238	Avances versées commandes immo. incorp.	32 454,92	366 572,12	0,00	0,00	399 027,04
<b>26</b>	<b>Participat° et créances rattachées</b>	<b>0,00</b>	<b>0,00</b>	<b>0,00</b>	<b>0,00</b>	<b>0,00</b>
<b>27</b>	<b>Autres immobilisations financières</b>	<b>0,00</b>	<b>0,00</b>	<b>0,00</b>	<b>0,00</b>	<b>0,00</b>
<b>Opérations d'équipement</b>		<b>0,00</b>	<b>0,00</b>	<b>0,00</b>	<b>0,00</b>	<b>0,00</b>
<b>Opérations pour compte de tiers</b>		<b>31 663,68</b>	<b>75 148,74</b>	<b>0,00</b>	<b>0,00</b>	<b>106 812,42</b>
454101	Travaux sur immeubles menaçant ruine	0,00	35 906,34	0,00	0,00	35 906,34
454105	Travaux pour tiers - Eclairage public	31 663,68	0,00	0,00	0,00	31 663,68
458104	Espex Singrist	0,00	39 242,40	0,00	0,00	39 242,40
<b>Restes à réaliser au 31/12</b>		<b>30 646,54</b>	<b>492 361,55</b>	<b>30 293,00</b>	<b>0,00</b>	<b>553 301,09</b>
<b>RECETTES (2)</b>		<b>276 743,76</b>	<b>18 268 723,32</b>	<b>30 850,68</b>	<b>0,00</b>	<b>18 576 317,76</b>
<b>Réalisations</b>		<b>276 743,76</b>	<b>18 268 723,32</b>	<b>30 850,68</b>	<b>0,00</b>	<b>18 576 317,76</b>
<b>001</b>	<b>Solde d'exécution sect° d'investissement</b>	<b>0,00</b>	<b>0,00</b>	<b>0,00</b>	<b>0,00</b>	<b>0,00</b>
<b>010</b>	<b>Stocks</b>	<b>0,00</b>	<b>0,00</b>	<b>0,00</b>	<b>0,00</b>	<b>0,00</b>
<b>040</b>	<b>Opérat° ordre transfert entre sections</b>	<b>0,00</b>	<b>17 402 715,79</b>	<b>0,00</b>	<b>0,00</b>	<b>17 402 715,79</b>
2111	Terrains nus	0,00	13 824 405,39	0,00	0,00	13 824 405,39
21318	Autres bâtiments publics	0,00	3 575 440,00	0,00	0,00	3 575 440,00
2188	Autres immobilisations corporelles	0,00	2 870,40	0,00	0,00	2 870,40
<b>041</b>	<b>Opérations patrimoniales</b>	<b>0,00</b>	<b>0,00</b>	<b>0,00</b>	<b>0,00</b>	<b>0,00</b>
<b>10</b>	<b>Dotations, fonds divers et réserves</b>	<b>0,00</b>	<b>0,00</b>	<b>0,00</b>	<b>0,00</b>	<b>0,00</b>
<b>13</b>	<b>Subventions d'investissement</b>	<b>244 590,00</b>	<b>814 352,32</b>	<b>0,00</b>	<b>0,00</b>	<b>1 058 942,32</b>
1321	Subv. non transf. Etat, établ. nationaux	244 590,00	753 051,32	0,00	0,00	997 641,32
1328	Autres subventions d'équip. non transf.	0,00	61 301,00	0,00	0,00	61 301,00
<b>16</b>	<b>Emprunts et dettes assimilées</b>	<b>0,00</b>	<b>0,00</b>	<b>0,00</b>	<b>0,00</b>	<b>0,00</b>
<b>18</b>	<b>Compte de liaison : affectat° (BA,régie)</b>	<b>0,00</b>	<b>0,00</b>	<b>0,00</b>	<b>0,00</b>	<b>0,00</b>
<b>20</b>	<b>Immobilisations incorporelles</b>	<b>0,00</b>	<b>0,00</b>	<b>0,00</b>	<b>0,00</b>	<b>0,00</b>
<b>204</b>	<b>Subventions d'équipement versées</b>	<b>0,00</b>	<b>0,00</b>	<b>0,00</b>	<b>0,00</b>	<b>0,00</b>
<b>21</b>	<b>Immobilisations corporelles</b>	<b>0,00</b>	<b>0,00</b>	<b>0,00</b>	<b>0,00</b>	<b>0,00</b>
<b>22</b>	<b>Immobilisations reçues en affectation</b>	<b>0,00</b>	<b>0,00</b>	<b>0,00</b>	<b>0,00</b>	<b>0,00</b>
<b>23</b>	<b>Immobilisations en cours</b>	<b>490,08</b>	<b>18 655,21</b>	<b>0,00</b>	<b>0,00</b>	<b>19 145,29</b>
2312	Agencements et aménagements de terrains	0,00	16 286,67	0,00	0,00	16 286,67
2315	Installat°, matériel et outillage techni	490,08	2 368,54	0,00	0,00	2 858,62
<b>26</b>	<b>Participat° et créances rattachées</b>	<b>0,00</b>	<b>0,00</b>	<b>0,00</b>	<b>0,00</b>	<b>0,00</b>
<b>27</b>	<b>Autres immobilisations financières</b>	<b>0,00</b>	<b>0,00</b>	<b>0,00</b>	<b>0,00</b>	<b>0,00</b>
<b>Opérations pour compte de tiers</b>		<b>31 663,68</b>	<b>33 000,00</b>	<b>30 850,68</b>	<b>0,00</b>	<b>95 514,36</b>
454201	Travaux sur immeubles menaçant ruine	0,00	33 000,00	0,00	0,00	33 000,00
454204	Travaux au titre de la lutte contre l'habitat insalubre	0,00	0,00	30 850,68	0,00	30 850,68
454205	Travaux pour tiers - Eclairage public	31 663,68	0,00	0,00	0,00	31 663,68
<b>Restes à réaliser au 31/12</b>		<b>0,00</b>	<b>0,00</b>	<b>0,00</b>	<b>0,00</b>	<b>0,00</b>
<b>SOLDE (2)</b>		<b>-1 541 046,44</b>	<b>4 311 970,13</b>	<b>-192 125,18</b>	<b>0,00</b>	<b>2 578 798,51</b>



STRASBOURG VILLE - STRASBOURG VILLE - CA - 2022

(1)	Libellé	Sous-fonction 81						
		810 Services communs	811 Eau et assainissement	812 Collecte et traitement ordures ménagères	813 Propreté urbaine	814 Eclairage public	815 Transports urbains	816 Autres réseaux et services divers
<b>DEPENSES (2)</b>		0,00	0,00	0,00	0,00	1 813 590,20	0,00	4 200,00
Réalizations		0,00	0,00	0,00	0,00	1 782 943,66	0,00	4 200,00
001	Solde d'exécution sect° d'investissement	0,00	0,00	0,00	0,00	0,00	0,00	0,00
010	Stocks	0,00	0,00	0,00	0,00	0,00	0,00	0,00
040	Opérat° ordre transfert entre sections	0,00	0,00	0,00	0,00	0,00	0,00	0,00
041	Opérations patrimoniales	0,00	0,00	0,00	0,00	0,00	0,00	0,00
10	Dotations, fonds divers et réserves	0,00	0,00	0,00	0,00	0,00	0,00	0,00
13	Subventions d'investissement	0,00	0,00	0,00	0,00	0,00	0,00	0,00
16	Emprunts et dettes assimilées	0,00	0,00	0,00	0,00	0,00	0,00	0,00
18	Compte de liaison : affectat° (BA,régie)	0,00	0,00	0,00	0,00	0,00	0,00	0,00
20	Immobilisations incorporelles	0,00	0,00	0,00	0,00	0,00	0,00	4 200,00
2031	Frais d'études	0,00	0,00	0,00	0,00	0,00	0,00	0,00
2051	Concessions, droits similaires	0,00	0,00	0,00	0,00	0,00	0,00	0,00
204	Subventions d'équipement versées	0,00	0,00	0,00	0,00	0,00	0,00	0,00
20421	Privé : Bien mobilier, matériel	0,00	0,00	0,00	0,00	0,00	0,00	0,00
20422	Privé : Bâtiments, installations	0,00	0,00	0,00	0,00	0,00	0,00	0,00
21	Immobilisations corporelles	0,00	0,00	0,00	0,00	1 514 307,76	0,00	0,00
2111	Terrains nus	0,00	0,00	0,00	0,00	0,00	0,00	0,00
2121	Plantations d'arbres et d'arbustes	0,00	0,00	0,00	0,00	0,00	0,00	0,00
2128	Autres agencements et aménagement	0,00	0,00	0,00	0,00	0,00	0,00	0,00
2132	Immeubles de rapport	0,00	0,00	0,00	0,00	0,00	0,00	0,00
2135	Installations générales, agencements	0,00	0,00	0,00	0,00	0,00	0,00	0,00
2151	Réseaux de voirie	0,00	0,00	0,00	0,00	31 203,36	0,00	0,00
2152	Installations de voirie	0,00	0,00	0,00	0,00	633 176,69	0,00	0,00
21578	Autre matériel et outillage de voirie	0,00	0,00	0,00	0,00	849 927,71	0,00	0,00
2158	Autres inst.,matériel,outil. techniques	0,00	0,00	0,00	0,00	0,00	0,00	0,00

STRASBOURG VILLE - STRASBOURG VILLE - CA - 2022

(1)	Libellé	Sous-fonction 81						
		810 Services communs	811 Eau et assainissement	812 Collecte et traitement ordures ménagères	813 Propreté urbaine	814 Eclairage public	815 Transports urbains	816 Autres réseaux et services divers
2182	Matériel de transport	0,00	0,00	0,00	0,00	0,00	0,00	0,00
2188	Autres immobilisations corporelles	0,00	0,00	0,00	0,00	0,00	0,00	0,00
<b>22</b>	<b>Immobilisations reçues en affectation</b>	<b>0,00</b>	<b>0,00</b>	<b>0,00</b>	<b>0,00</b>	<b>0,00</b>	<b>0,00</b>	<b>0,00</b>
<b>23</b>	<b>Immobilisations en cours</b>	<b>0,00</b>	<b>0,00</b>	<b>0,00</b>	<b>0,00</b>	<b>236 972,22</b>	<b>0,00</b>	<b>0,00</b>
2312	Agencements et aménagement de terrains	0,00	0,00	0,00	0,00	0,00	0,00	0,00
2313	Constructions	0,00	0,00	0,00	0,00	0,00	0,00	0,00
2315	Installat°, matériel et outillage techni	0,00	0,00	0,00	0,00	204 517,30	0,00	0,00
238	Avances versées commandes immo. incorp.	0,00	0,00	0,00	0,00	32 454,92	0,00	0,00
<b>26</b>	<b>Participat° et créances rattachées</b>	<b>0,00</b>	<b>0,00</b>	<b>0,00</b>	<b>0,00</b>	<b>0,00</b>	<b>0,00</b>	<b>0,00</b>
<b>27</b>	<b>Autres immobilisations financières</b>	<b>0,00</b>	<b>0,00</b>	<b>0,00</b>	<b>0,00</b>	<b>0,00</b>	<b>0,00</b>	<b>0,00</b>
<b>Opérations d'équipement</b>		<b>0,00</b>	<b>0,00</b>	<b>0,00</b>	<b>0,00</b>	<b>0,00</b>	<b>0,00</b>	<b>0,00</b>
<b>Opérations pour compte de tiers</b>		<b>0,00</b>	<b>0,00</b>	<b>0,00</b>	<b>0,00</b>	<b>31 663,68</b>	<b>0,00</b>	<b>0,00</b>
454101	Travaux sur immeubles menaçant ruine	0,00	0,00	0,00	0,00	0,00	0,00	0,00
454105	Travaux pour tiers - Eclairage public	0,00	0,00	0,00	0,00	31 663,68	0,00	0,00
458104	Espex Singrist	0,00	0,00	0,00	0,00	0,00	0,00	0,00
<b>Restes à réaliser au 31/12</b>		<b>0,00</b>	<b>0,00</b>	<b>0,00</b>	<b>0,00</b>	<b>30 646,54</b>	<b>0,00</b>	<b>0,00</b>
<b>RECETTES (2)</b>		<b>0,00</b>	<b>0,00</b>	<b>0,00</b>	<b>0,00</b>	<b>257 243,76</b>	<b>0,00</b>	<b>19 500,00</b>
<b>Réalisations</b>		<b>0,00</b>	<b>0,00</b>	<b>0,00</b>	<b>0,00</b>	<b>257 243,76</b>	<b>0,00</b>	<b>19 500,00</b>
<b>001</b>	<b>Solde d'exécution sect° d'investissement</b>	<b>0,00</b>	<b>0,00</b>	<b>0,00</b>	<b>0,00</b>	<b>0,00</b>	<b>0,00</b>	<b>0,00</b>
<b>010</b>	<b>Stocks</b>	<b>0,00</b>	<b>0,00</b>	<b>0,00</b>	<b>0,00</b>	<b>0,00</b>	<b>0,00</b>	<b>0,00</b>
<b>040</b>	<b>Opérat° ordre transfert entre sections</b>	<b>0,00</b>	<b>0,00</b>	<b>0,00</b>	<b>0,00</b>	<b>0,00</b>	<b>0,00</b>	<b>0,00</b>
2111	Terrains nus	0,00	0,00	0,00	0,00	0,00	0,00	0,00
21318	Autres bâtiments publics	0,00	0,00	0,00	0,00	0,00	0,00	0,00
2188	Autres immobilisations corporelles	0,00	0,00	0,00	0,00	0,00	0,00	0,00
<b>041</b>	<b>Opérations patrimoniales</b>	<b>0,00</b>	<b>0,00</b>	<b>0,00</b>	<b>0,00</b>	<b>0,00</b>	<b>0,00</b>	<b>0,00</b>
<b>10</b>	<b>Dotations, fonds divers et réserves</b>	<b>0,00</b>	<b>0,00</b>	<b>0,00</b>	<b>0,00</b>	<b>0,00</b>	<b>0,00</b>	<b>0,00</b>

STRASBOURG VILLE - STRASBOURG VILLE - CA - 2022

(1)	Libellé	Sous-fonction 81						
		810 Services communs	811 Eau et assainissement	812 Collecte et traitement ordures ménagères	813 Propreté urbaine	814 Eclairage public	815 Transports urbains	816 Autres réseaux et services divers
13	Subventions d'investissement	0,00	0,00	0,00	0,00	225 090,00	0,00	19 500,00
1321	Subv. non transf. Etat, établ. nationaux	0,00	0,00	0,00	0,00	225 090,00	0,00	19 500,00
1328	Autres subventions d'équip. non transf.	0,00	0,00	0,00	0,00	0,00	0,00	0,00
16	Emprunts et dettes assimilées	0,00	0,00	0,00	0,00	0,00	0,00	0,00
18	Compte de liaison : affectat° (BA,régie)	0,00	0,00	0,00	0,00	0,00	0,00	0,00
20	Immobilisations incorporelles	0,00	0,00	0,00	0,00	0,00	0,00	0,00
204	Subventions d'équipement versées	0,00	0,00	0,00	0,00	0,00	0,00	0,00
21	Immobilisations corporelles	0,00	0,00	0,00	0,00	0,00	0,00	0,00
22	Immobilisations reçues en affectation	0,00	0,00	0,00	0,00	0,00	0,00	0,00
23	Immobilisations en cours	0,00	0,00	0,00	0,00	490,08	0,00	0,00
2312	Agencements et aménagements de terrains	0,00	0,00	0,00	0,00	0,00	0,00	0,00
2315	Installat°, matériel et outillage techni	0,00	0,00	0,00	0,00	490,08	0,00	0,00
26	Participat° et créances rattachées	0,00	0,00	0,00	0,00	0,00	0,00	0,00
27	Autres immobilisations financières	0,00	0,00	0,00	0,00	0,00	0,00	0,00
<b>Opérations pour compte de tiers</b>		<b>0,00</b>	<b>0,00</b>	<b>0,00</b>	<b>0,00</b>	<b>31 663,68</b>	<b>0,00</b>	<b>0,00</b>
454201	Travaux sur immeubles menaçant ruine	0,00	0,00	0,00	0,00	0,00	0,00	0,00
454204	Travaux au titre de la lutte contre l'habitat insalubre	0,00	0,00	0,00	0,00	0,00	0,00	0,00
454205	Travaux pour tiers - Eclairage public	0,00	0,00	0,00	0,00	31 663,68	0,00	0,00
<b>Restes à réaliser au 31/12</b>		<b>0,00</b>	<b>0,00</b>	<b>0,00</b>	<b>0,00</b>	<b>0,00</b>	<b>0,00</b>	<b>0,00</b>
<b>SOLDE (2)</b>		<b>0,00</b>	<b>0,00</b>	<b>0,00</b>	<b>0,00</b>	<b>-1 556 346,44</b>	<b>0,00</b>	<b>15 300,00</b>

## STRASBOURG VILLE - STRASBOURG VILLE - CA - 2022

(1)	Libellé	Sous-fonction 82					Sous fonction 83			
		820 Services communs	821 Equipements de voirie	822 Voirie communale et routes	823 Espaces verts urbains	824 Autres opérations d'aménagement urbain	830 Services communs	831 Aménagement des eaux	832 Act° spécif. lutte contre la pollution	833 Préservation du milieu naturel
<b>DEPENSES (2)</b>		<b>288 101,66</b>	<b>0,00</b>	<b>1 242 002,73</b>	<b>5 310 667,12</b>	<b>7 115 981,68</b>	<b>32 047,72</b>	<b>80 397,22</b>	<b>0,00</b>	<b>110 530,92</b>
Réalizations		288 101,66	0,00	1 242 002,73	4 830 061,13	7 104 226,12	32 047,72	80 397,22	0,00	80 237,92
001	Solde d'exécution sect° d'investissement	0,00	0,00	0,00	0,00	0,00	0,00	0,00	0,00	0,00
010	Stocks	0,00	0,00	0,00	0,00	0,00	0,00	0,00	0,00	0,00
040	Opérat° ordre transfert entre sections	0,00	0,00	0,00	0,00	0,00	0,00	0,00	0,00	0,00
041	Opérations patrimoniales	0,00	0,00	0,00	0,00	0,00	0,00	0,00	0,00	0,00
10	Dotations, fonds divers et réserves	0,00	0,00	0,00	0,00	0,00	0,00	0,00	0,00	0,00
13	Subventions d'investissement	0,00	0,00	0,00	0,00	0,00	0,00	0,00	0,00	0,00
16	Emprunts et dettes assimilées	0,00	0,00	0,00	0,00	0,00	0,00	0,00	0,00	0,00
18	Compte de liaison : affectat° (BA,régie)	0,00	0,00	0,00	0,00	0,00	0,00	0,00	0,00	0,00
20	Immobilisations incorporelles	0,00	0,00	16 243,80	18 840,00	66 644,21	0,00	0,00	0,00	0,00
2031	Frais d'études	0,00	0,00	16 243,80	10 800,00	66 644,21	0,00	0,00	0,00	0,00
2051	Concessions, droits similaires	0,00	0,00	0,00	8 040,00	0,00	0,00	0,00	0,00	0,00
204	Subventions d'équipement versées	22 228,96	0,00	0,00	0,00	3 000,00	0,00	0,00	0,00	0,00
20421	Privé : Bien mobilier, matériel	0,00	0,00	0,00	0,00	3 000,00	0,00	0,00	0,00	0,00
20422	Privé : Bâtiments, installations	22 228,96	0,00	0,00	0,00	0,00	0,00	0,00	0,00	0,00
21	Immobilisations corporelles	0,00	0,00	803 431,41	3 188 572,15	2 509 357,38	32 047,72	80 397,22	0,00	80 237,92
2111	Terrains nus	0,00	0,00	0,00	0,00	897 807,80	0,00	0,00	0,00	0,00
2121	Plantations d'arbres et d'arbustes	0,00	0,00	0,00	583 458,53	0,00	0,00	0,00	0,00	0,00
2128	Autres agencements et aménagements	0,00	0,00	0,00	1 975 306,19	87 658,53	0,00	80 397,22	0,00	4 962,00
2132	Immeubles de rapport	0,00	0,00	0,00	0,00	1 510 254,92	0,00	0,00	0,00	0,00
2135	Installations générales, agencements	0,00	0,00	0,00	421 767,06	13 636,13	0,00	0,00	0,00	65 830,00
2151	Réseaux de voirie	0,00	0,00	29 438,50	46 310,89	0,00	0,00	0,00	0,00	0,00
2152	Installations de voirie	0,00	0,00	667 226,27	0,00	0,00	0,00	0,00	0,00	0,00
21578	Autre matériel et outillage de voirie	0,00	0,00	106 766,64	0,00	0,00	0,00	0,00	0,00	0,00
2158	Autres inst.,matériel,outil. techniques	0,00	0,00	0,00	0,00	0,00	17 647,72	0,00	0,00	0,00
2182	Matériel de transport	0,00	0,00	0,00	0,00	0,00	0,00	0,00	0,00	0,00
2188	Autres immobilisations corporelles	0,00	0,00	0,00	161 729,48	0,00	14 400,00	0,00	0,00	9 445,92
22	Immobilisations reçues en affectation	0,00	0,00	0,00	0,00	0,00	0,00	0,00	0,00	0,00
23	Immobilisations en cours	229 966,36	0,00	422 327,52	1 622 648,98	4 485 982,13	0,00	0,00	0,00	0,00
2312	Agencements et aménagements de terrains	0,00	0,00	422 327,52	1 537 115,32	770 906,15	0,00	0,00	0,00	0,00
2313	Constructions	0,00	0,00	0,00	0,00	2 614 398,85	0,00	0,00	0,00	0,00
2315	Installat°, matériel et outillage techni	229 966,36	0,00	0,00	85 533,66	734 105,01	0,00	0,00	0,00	0,00
238		0,00	0,00	0,00	0,00	366 572,12	0,00	0,00	0,00	0,00

STRASBOURG VILLE - STRASBOURG VILLE - CA - 2022

(1)	Libellé	Sous-fonction 82					Sous fonction 83			
		820 Services communs	821 Equipements de voirie	822 Voirie communale et routes	823 Espaces verts urbains	824 Autres opérations d'aménagement urbain	830 Services communs	831 Aménagement des eaux	832 Act° spécif. lutte contre la pollution	833 Préservation du milieu naturel
	Avances versées commandes immo. incorp.									
26	Participat° et créances rattachées	0,00	0,00	0,00	0,00	0,00	0,00	0,00	0,00	0,00
27	Autres immobilisations financières	0,00	0,00	0,00	0,00	0,00	0,00	0,00	0,00	0,00
<b>Opérations d'équipement</b>		<b>0,00</b>	<b>0,00</b>	<b>0,00</b>	<b>0,00</b>	<b>0,00</b>	<b>0,00</b>	<b>0,00</b>	<b>0,00</b>	<b>0,00</b>
<b>Opérations pour compte de tiers</b>		<b>35 906,34</b>	<b>0,00</b>	<b>0,00</b>	<b>0,00</b>	<b>39 242,40</b>	<b>0,00</b>	<b>0,00</b>	<b>0,00</b>	<b>0,00</b>
454101	Travaux sur immeubles menaçant ruine	35 906,34	0,00	0,00	0,00	0,00	0,00	0,00	0,00	0,00
454105	Travaux pour tiers - Eclairage public	0,00	0,00	0,00	0,00	0,00	0,00	0,00	0,00	0,00
458104	Espex Singrist	0,00	0,00	0,00	0,00	39 242,40	0,00	0,00	0,00	0,00
<b>Restes à réaliser au 31/12</b>		<b>0,00</b>	<b>0,00</b>	<b>0,00</b>	<b>480 605,99</b>	<b>11 755,56</b>	<b>0,00</b>	<b>0,00</b>	<b>0,00</b>	<b>30 293,00</b>
<b>RECETTES (2)</b>		<b>17 432 845,39</b>	<b>0,00</b>	<b>0,00</b>	<b>817 222,72</b>	<b>18 655,21</b>	<b>30 850,68</b>	<b>0,00</b>	<b>0,00</b>	<b>0,00</b>
<b>Réalisations</b>		<b>17 432 845,39</b>	<b>0,00</b>	<b>0,00</b>	<b>817 222,72</b>	<b>18 655,21</b>	<b>30 850,68</b>	<b>0,00</b>	<b>0,00</b>	<b>0,00</b>
001	Solde d'exécution sect° d'investissement	0,00	0,00	0,00	0,00	0,00	0,00	0,00	0,00	0,00
010	Stocks	0,00	0,00	0,00	0,00	0,00	0,00	0,00	0,00	0,00
040	Opérat° ordre transfert entre sections	17 399 845,39	0,00	0,00	2 870,40	0,00	0,00	0,00	0,00	0,00
2111	Terrains nus	13 824 405,39	0,00	0,00	0,00	0,00	0,00	0,00	0,00	0,00
21318	Autres bâtiments publics	3 575 440,00	0,00	0,00	0,00	0,00	0,00	0,00	0,00	0,00
2188	Autres immobilisations corporelles	0,00	0,00	0,00	2 870,40	0,00	0,00	0,00	0,00	0,00
041	Opérations patrimoniales	0,00	0,00	0,00	0,00	0,00	0,00	0,00	0,00	0,00
10	Dotations, fonds divers et réserves	0,00	0,00	0,00	0,00	0,00	0,00	0,00	0,00	0,00
13	Subventions d'investissement	0,00	0,00	0,00	814 352,32	0,00	0,00	0,00	0,00	0,00
1321	Subv. non transf. Etat, établ. nationaux	0,00	0,00	0,00	753 051,32	0,00	0,00	0,00	0,00	0,00
1328	Autres subventions d'équip. non transf.	0,00	0,00	0,00	61 301,00	0,00	0,00	0,00	0,00	0,00
16	Emprunts et dettes assimilées	0,00	0,00	0,00	0,00	0,00	0,00	0,00	0,00	0,00
18	Compte de liaison : affectat° (BA,régie)	0,00	0,00	0,00	0,00	0,00	0,00	0,00	0,00	0,00
20	Immobilisations incorporelles	0,00	0,00	0,00	0,00	0,00	0,00	0,00	0,00	0,00
204	Subventions d'équipement versées	0,00	0,00	0,00	0,00	0,00	0,00	0,00	0,00	0,00
21	Immobilisations corporelles	0,00	0,00	0,00	0,00	0,00	0,00	0,00	0,00	0,00
22	Immobilisations reçues en affectation	0,00	0,00	0,00	0,00	0,00	0,00	0,00	0,00	0,00
23	Immobilisations en cours	0,00	0,00	0,00	0,00	18 655,21	0,00	0,00	0,00	0,00
2312	Agencements et aménagements de terrains	0,00	0,00	0,00	0,00	16 286,67	0,00	0,00	0,00	0,00
2315	Installat°, matériel et outillage techni	0,00	0,00	0,00	0,00	2 368,54	0,00	0,00	0,00	0,00
26	Participat° et créances rattachées	0,00	0,00	0,00	0,00	0,00	0,00	0,00	0,00	0,00
27	Autres immobilisations financières	0,00	0,00	0,00	0,00	0,00	0,00	0,00	0,00	0,00

**STRASBOURG VILLE - STRASBOURG VILLE - CA - 2022**

(1)	Libellé	Sous-fonction 82					Sous fonction 83			
		820 Services communs	821 Equipements de voirie	822 Voirie communale et routes	823 Espaces verts urbains	824 Autres opérations d'aménagement urbain	830 Services communs	831 Aménagement des eaux	832 Act° spécif. lutte contre la pollution	833 Préservation du milieu naturel
<b>Opérations pour compte de tiers</b>		<b>33 000,00</b>	<b>0,00</b>	<b>0,00</b>	<b>0,00</b>	<b>0,00</b>	<b>30 850,68</b>	<b>0,00</b>	<b>0,00</b>	<b>0,00</b>
454201	Travaux sur immeubles menaçant ruine	33 000,00	0,00	0,00	0,00	0,00	0,00	0,00	0,00	0,00
454204	Travaux au titre de la lutte contre l'habitat insalubre	0,00	0,00	0,00	0,00	0,00	30 850,68	0,00	0,00	0,00
454205	Travaux pour tiers - Eclairage public	0,00	0,00	0,00	0,00	0,00	0,00	0,00	0,00	0,00
<b>Restes à réaliser au 31/12</b>		<b>0,00</b>	<b>0,00</b>	<b>0,00</b>	<b>0,00</b>	<b>0,00</b>	<b>0,00</b>	<b>0,00</b>	<b>0,00</b>	<b>0,00</b>
<b>SOLDE (2)</b>		<b>17 144 743,73</b>	<b>0,00</b>	<b>-1 242 002,73</b>	<b>-4 493 444,40</b>	<b>-7 097 326,47</b>	<b>-1 197,04</b>	<b>-80 397,22</b>	<b>0,00</b>	<b>-110 530,92</b>

(1) Pour le croisement par nature, le détail est fait selon le niveau de vote choisi par l'assemblée délibérante (chapitre, article ou article spécialisé).

(2) Le solde correspond à la différence entre les recettes et les dépenses. Les dépenses et les recettes correspondent à la somme des dépenses et des recettes de l'exercice ainsi que des restes à réaliser et des reports (lignes budgétaires 001 et 002). Les lignes reports 001 et 002 apparaissent à la colonne 01-Non ventilables.

<b>IV – ANNEXES</b>	<b>IV</b>
<b>ELEMENTS DU BILAN PRESENTATION CROISEE PAR FONCTION – DETAIL INVESTISSEMENT</b>	<b>A1.2</b>

### FONCTION 9 – Action économique

(1)	Libellé	90 Interventions économiques	91 Foires et marchés	92 Aides à l'agriculture et aux industries	93 Aides à l'énergie, indus. manufact., BTP	94 Aides commerce et services marchands	95 Aides au tourisme	96 Aides aux services publics	97 Plan de relance (crise sanitaire)	Total
<b>DEPENSES (2)</b>		<b>1 345 000,00</b>	<b>168 035,67</b>	<b>0,00</b>	<b>0,00</b>	<b>0,00</b>	<b>23 715,00</b>	<b>99 933,90</b>	<b>0,00</b>	<b>1 636 684,57</b>
Réalizations		1 345 000,00	82 343,49	0,00	0,00	0,00	23 715,00	99 933,90	0,00	1 550 992,39
001	Solde d'exécution sect° d'investissement	0,00	0,00	0,00	0,00	0,00	0,00	0,00	0,00	0,00
010	Stocks	0,00	0,00	0,00	0,00	0,00	0,00	0,00	0,00	0,00
040	Opérat° ordre transfert entre sections	0,00	0,00	0,00	0,00	0,00	0,00	0,00	0,00	0,00
041	Opérations patrimoniales	0,00	0,00	0,00	0,00	0,00	0,00	0,00	0,00	0,00
10	Dotations, fonds divers et réserves	0,00	0,00	0,00	0,00	0,00	0,00	0,00	0,00	0,00
13	Subventions d'investissement	0,00	0,00	0,00	0,00	0,00	0,00	0,00	0,00	0,00
16	Emprunts et dettes assimilées	0,00	0,00	0,00	0,00	0,00	0,00	0,00	0,00	0,00
18	Compte de liaison : affectat° (BA,régie)	0,00	0,00	0,00	0,00	0,00	0,00	0,00	0,00	0,00
20	Immobilisations incorporelles	0,00	0,00	0,00	0,00	0,00	0,00	0,00	0,00	0,00
204	Subventions d'équipement versées	1 345 000,00	0,00	0,00	0,00	0,00	23 715,00	99 933,90	0,00	1 468 648,90
204112	Subv. Etat : Bâtiments, installations	0,00	0,00	0,00	0,00	0,00	23 715,00	0,00	0,00	23 715,00
2041512	GFP rat : Bâtiments, installations	1 090 000,00	0,00	0,00	0,00	0,00	0,00	99 933,90	0,00	1 189 933,90
20421	Privé : Bien mobilier, matériel	30 000,00	0,00	0,00	0,00	0,00	0,00	0,00	0,00	30 000,00
20422	Privé : Bâtiments, installations	225 000,00	0,00	0,00	0,00	0,00	0,00	0,00	0,00	225 000,00
21	Immobilisations corporelles	0,00	82 343,49	0,00	0,00	0,00	0,00	0,00	0,00	82 343,49
2151	Réseaux de voirie	0,00	74 398,50	0,00	0,00	0,00	0,00	0,00	0,00	74 398,50

## STRASBOURG VILLE - STRASBOURG VILLE - CA - 2022

(1)	Libellé	90 Interventions économiques	91 Foires et marchés	92 Aides à l'agriculture et aux industries	93 Aides à l'énergie, indus. manufact., BTP	94 Aides commerce et services marchands	95 Aides au tourisme	96 Aides aux services publics	97 Plan de relance (crise sanitaire)	Total
2158	Autres inst.,matériel,outil. techniques	0,00	7 944,99	0,00	0,00	0,00	0,00	0,00	0,00	7 944,99
22	Immobilisations reçues en affectation	0,00	0,00	0,00	0,00	0,00	0,00	0,00	0,00	0,00
23	Immobilisations en cours	0,00	0,00	0,00	0,00	0,00	0,00	0,00	0,00	0,00
26	Participat° et créances rattachées	0,00	0,00	0,00	0,00	0,00	0,00	0,00	0,00	0,00
27	Autres immobilisations financières	0,00	0,00	0,00	0,00	0,00	0,00	0,00	0,00	0,00
Opérations d'équipement		0,00	0,00	0,00	0,00	0,00	0,00	0,00	0,00	0,00
Opérations pour compte de tiers		0,00	0,00	0,00	0,00	0,00	0,00	0,00	0,00	0,00
Restes à réaliser au 31/12		0,00	85 692,18	0,00	0,00	0,00	0,00	0,00	0,00	85 692,18
<b>RECETTES (2)</b>		0,00	0,00	0,00	0,00	0,00	0,00	0,00	0,00	0,00
Réalizations		0,00	0,00	0,00	0,00	0,00	0,00	0,00	0,00	0,00
001	Solde d'exécution sect° d'investissement	0,00	0,00	0,00	0,00	0,00	0,00	0,00	0,00	0,00
010	Stocks	0,00	0,00	0,00	0,00	0,00	0,00	0,00	0,00	0,00
040	Opérat° ordre transfert entre sections	0,00	0,00	0,00	0,00	0,00	0,00	0,00	0,00	0,00
041	Opérations patrimoniales	0,00	0,00	0,00	0,00	0,00	0,00	0,00	0,00	0,00
10	Dotations, fonds divers et réserves	0,00	0,00	0,00	0,00	0,00	0,00	0,00	0,00	0,00
13	Subventions d'investissement	0,00	0,00	0,00	0,00	0,00	0,00	0,00	0,00	0,00
16	Emprunts et dettes assimilées	0,00	0,00	0,00	0,00	0,00	0,00	0,00	0,00	0,00
18	Compte de liaison : affectat° (BA,régie)	0,00	0,00	0,00	0,00	0,00	0,00	0,00	0,00	0,00
20	Immobilisations incorporelles	0,00	0,00	0,00	0,00	0,00	0,00	0,00	0,00	0,00
204	Subventions d'équipement versées	0,00	0,00	0,00	0,00	0,00	0,00	0,00	0,00	0,00
21	Immobilisations corporelles	0,00	0,00	0,00	0,00	0,00	0,00	0,00	0,00	0,00
22	Immobilisations reçues en affectation	0,00	0,00	0,00	0,00	0,00	0,00	0,00	0,00	0,00
23	Immobilisations en cours	0,00	0,00	0,00	0,00	0,00	0,00	0,00	0,00	0,00
26	Participat° et créances rattachées	0,00	0,00	0,00	0,00	0,00	0,00	0,00	0,00	0,00



## STRASBOURG VILLE - STRASBOURG VILLE - CA - 2022

(1)	Libellé	90 Interventions économiques	91 Foire et marchés	92 Aides à l'agriculture et aux industries	93 Aides à l'énergie, indus. manufact., BTP	94 Aides commerce et services marchands	95 Aides au tourisme	96 Aides aux services publics	97 Plan de relance (crise sanitaire)	Total
27	Autres immobilisations financières	0,00	0,00	0,00	0,00	0,00	0,00	0,00	0,00	0,00
	Opérations pour compte de tiers	0,00	0,00	0,00	0,00	0,00	0,00	0,00	0,00	0,00
	Restes à réaliser au 31/12	0,00	0,00	0,00	0,00	0,00	0,00	0,00	0,00	0,00
	<b>SOLDE (2)</b>	<b>-1 345 000,00</b>	<b>-168 035,67</b>	<b>0,00</b>	<b>0,00</b>	<b>0,00</b>	<b>-23 715,00</b>	<b>-99 933,90</b>	<b>0,00</b>	<b>-1 636 684,57</b>

(1) Pour le croisement par nature, le détail est fait selon le niveau de vote choisi par l'assemblée délibérante (chapitre, article ou article spécialisé).

(2) Le solde correspond à la différence entre les recettes et les dépenses. Les dépenses et les recettes correspondent à la somme des dépenses et des recettes de l'exercice ainsi que des restes à réaliser et des reports (lignes budgétaires 001 et 002). Les lignes reports 001 et 002 apparaissent à la colonne 01-Non ventilables.

<b>IV – ANNEXES</b>	<b>IV</b>
<b>ELEMENTS DU BILAN – ETAT DE LA DETTE – DETAIL DES CREDITS DE TRESORERIE</b>	<b>A2.1</b>

## A2.1 – DETAIL DES CREDITS DE TRESORERIE (1)

Nature (Pour chaque ligne, indiquer le numéro de contrat)	Date de la décision de réaliser la ligne de trésorerie (2)	Montant maximum autorisé au 01/01/N	Montant des tirages N	Montant des remboursements N		Encours restant dû au 31/12/N
				Intérêts (3)	Remboursement du tirage	
<b>5191 Avances du Trésor</b>						
<b>5192 Avances de trésorerie</b>						
<b>51931 Lignes de trésorerie</b>						
CP1338 (LT2021_2022_CA)	22/03/2021	10 000 000,00	0,00	0,00	0,00	0,00
LT CFCM (LT2021_2022_CM)	22/03/2021	9 000 000,00	0,00	0,00	0,00	0,00
2021900239B 00001 (LT_2021_LBP)	22/03/2021	30 000 000,00	17 000 000,00	1 300,00	17 000 000,00	0,00
9622513256 (LTI_CE_2022_23)	14/03/2022	0,00	58 700 000,00	4 497,16	58 700 000,00	0,00
CP1729 (LT_CA_2022-23)	23/03/2022	0,00	0,00	0,00	0,00	0,00
LT_CM_2022-23 (LT_CM_2022-23)	31/03/2022	0,00	0,00	0,00	0,00	0,00
(LT_SG_2022-23)	31/03/2022	0,00	0,00	0,00	0,00	0,00
<b>51932 Lignes de trésorerie liées à un emprunt</b>						
46007 (46007)	04/11/2021	20 000 000,00	0,00	5 166,67	15 000 000,00	0,00
<b>5194 Billets de trésorerie</b>						
<b>5198 Autres crédits de trésorerie</b>						
<b>519 Crédits de trésorerie (Total)</b>		<b>69 000 000,00</b>	<b>75 700 000,00</b>	<b>10 963,83</b>	<b>90 700 000,00</b>	<b>0,00</b>

(1) Circulaire n° NOR : INTB8900071C du 22/02/1989.

(2) Indiquer la date de la délibération de l'assemblée autorisant la ligne de trésorerie ou la date de la décision de l'ordonnateur de réaliser la ligne de trésorerie sur la base d'un montant maximum autorisé par l'organe délibérant (article L. 2122-22 du CGCT).

(3) Il s'agit des intérêts comptabilisés au compte 6615 sauf pour les emprunts assortis d'une option de tirage sur ligne de trésorerie pour lesquels les intérêts sont comptabilisés au compte 6611 et sauf pour les billets de trésorerie pour lesquels les intérêts sont comptabilisés au compte 6618.

<b>IV – ANNEXES</b>	<b>IV</b>
<b>ELEMENTS DU BILAN – ETAT DE LA DETTE – REPARTITION PAR NATURE DE DETTE</b>	<b>A2.2</b>

## A2.2 – REPARTITION PAR NATURE DE DETTE (hors 16449 et 166)

Nature (Pour chaque ligne, indiquer le numéro de contrat)	Emprunts et dettes à l'origine du contrat													
	Organisme prêteur ou chef de file	Date de signature	Date d'émission ou date de mobilisation (1)	Date du premier remboursement	Nominal (2)	Type de taux d'intérêt (3)	Index (4)	Taux initial		Devise	Périodicité des remboursements (6)	Profil d'amortissement (7)	Possibilité de remboursement anticipé O/N	Catégorie d'emprunt (8)
								Niveau de taux (5)	Taux actuariel					
<b>163 Emprunts obligataires (Total)</b>					0,00									
<b>164 Emprunts auprès des établissements financiers (Total)</b>					481 703 328,00									
1641 Emprunts en euros (total)					466 703 328,00									
014725C - 40003 (40003)	Crédit Coopératif	01/12/2013	15/12/2013	01/04/2014	5 000 000,00	V	EURIBOR03M	1,533	1,476		T	C	N	A-1
103/CO2195#001 (103)	Crédit Agricole	26/02/2010	31/03/2010	31/03/2011	10 000 000,00	V	EURIBOR12M	1,583	1,055		A	C	N	A-1
104 (104)	Crédit Agricole	08/08/2016	15/06/2010	15/06/2011	10 000 000,00	V	EURIBOR12M	1,570	0,928		A	C	N	A-1
106 CP1206 (106)	Crédit Agricole	10/12/2020	01/12/2021	01/12/2022	10 000 000,00	V	EURIBOR03M	0,270	2,581		A	C	N	A-1
116300C - 40004 (40004)	Crédit Coopératif	18/12/2019	27/12/2019	01/04/2020	4 000 000,00	F	FIXE	0,350	0,364		T	P	N	A-1
1235-511 (511)	Agence France Locale	05/12/2019	20/12/2019	20/03/2020	10 000 000,00	F	FIXE	0,440	0,447		T	C	N	A-1
1236-512 (512)	Agence France Locale	05/12/2019	20/12/2019	20/03/2020	16 000 000,00	V	FIXE	0,000	0,089		T	C	N	A-1
1426-513 (513)	Agence France Locale	09/06/2020	22/06/2020	20/06/2021	10 000 000,00	F	FIXE	0,700	0,710		A	C	N	A-1
1577_514 (514)	Agence France Locale	24/11/2020	21/12/2020	20/03/2021	10 000 000,00	F	FIXE	0,470	0,482		T	C	N	A-1
2014-2029 / 900 (900)	DEUTSCHE	19/12/2014	31/12/2014	31/03/2015	10 000 000,00	V	EURIBOR03M	0,920	1,191		T	C	N	A-1
2015-2035-2 / 902 (902)	PFANDBRIEFBANK AG DEUTSCHE	08/12/2015	30/12/2015	31/03/2016	18 000 000,00	V	EURIBOR03M	0,790	0,804		T	C	N	A-1
2363-3665 (516)	Agence France Locale	03/10/2022	29/12/2022	20/09/2023	20 000 000,00	V	EURIBOR03M	1,635	3,472		T	C	N	A-1
33200 (33200)	Caisse des Dépôts et Consignation	22/12/2016	20/12/2016	01/01/2018	5 333 733,00	F	FIXE	0,000	0,000		A	C	N	A-1
401 (401)	ARKEA	26/06/2020	01/12/2020	30/11/2021	5 000 000,00	V	EURIBOR12M	0,500	2,444		A	C	N	A-1
402 (402)	ARKEA	20/10/2021	30/11/2021	28/02/2022	7 000 000,00	F	FIXE	0,470	0,498		T	C	N	A-1
403 (403)	ARKEA	20/10/2021	29/12/2021	30/03/2022	3 000 000,00	F	FIXE	0,430	0,431		T	C	N	A-1
41020 (41020)	Crédit Mutuel	02/11/2022	29/12/2022	31/03/2023	20 000 000,00	F	FIXE	2,200	2,230		T	C	N	A-1
46005 (46005)	Société Générale	16/06/2020	06/07/2020	06/07/2021	15 000 000,00	V	EURIBOR12M	0,550	2,466		A	C	N	A-1
46006 (46006)	Société Générale	30/12/2020	06/12/2021	06/03/2022	10 000 000,00	V	EURIBOR03M	-0,242	1,421		T	C	N	A-1
46007 (46007)	Société Générale	20/10/2021	31/03/2022	30/06/2022	20 000 000,00	V	EURIBOR03M	-0,268	2,667		T	C	N	A-1
5057753 - 31066 (31066)	Caisse d'Epargne	16/02/2009	22/02/2009	28/02/2010	20 000 000,00	F	FIXE	4,290	4,295		A	C	N	A-1
5068331 (33198)	Caisse des Dépôts et Consignation	08/08/2016	29/12/2014	01/01/2018	26 000 000,00	V	LIVRETA	1,350	1,910		A	C	N	A-1
515 _ 1900 (515)	Agence France Locale	15/10/2021	02/11/2021	20/12/2021	20 000 000,00	F	FIXE	0,580	0,590		T	C	N	A-1
5187795-33201 (33201)	Caisse des Dépôts et Consignation	22/05/2017	31/07/2017	01/07/2018	7 369 595,00	F	FIXE	0,000	0,000		A	P	N	A-1

STRASBOURG VILLE - STRASBOURG VILLE - CA - 2022

Nature (Pour chaque ligne, indiquer le numéro de contrat)	Emprunts et dettes à l'origine du contrat													
	Organisme prêteur ou chef de file	Date de signature	Date d'émission ou date de mobilisation (1)	Date du premier remboursement	Nominal (2)	Type de taux d'intérêt (3)	Index (4)	Taux initial		Devise	Périodicité des remboursements (6)	Profil d'amortissement (7)	Possibilité de remboursement anticipé O/N	Catégorie d'emprunt (8)
								Niveau de taux (5)	Taux actuariel					
600 (600)	Landesbank Hessen - Thuringen Girozentrale	07/10/2013	09/10/2013	09/10/2014	10 000 000,00	F	FIXE	2,830	2,867		A	C	N	A-1
601 (601)	Landesbank Hessen - Thuringen Girozentrale	16/05/2014	22/05/2014	22/05/2015	10 000 000,00	F	FIXE	2,438	2,474		A	C	N	A-1
602 (602)	Landesbank Hessen - Thuringen Girozentrale	20/11/2015	26/11/2015	26/11/2016	10 000 000,00	F	FIXE	1,489	1,511		A	C	N	A-1
704 (704)	La Banque Postale	25/10/2022	25/11/2022	01/03/2023	20 000 000,00	V	EURIBOR03M	1,665	3,594		T	C	N	A-1
800 (800)	Landesdesbank Saar	03/07/2014	18/07/2014	18/01/2015	10 000 000,00	V	EURIBOR06M	1,304	0,758		S	C	N	A-1
901 (901)	DEUTSCHE PFANDBRIEFBANK AG	20/11/2015	11/12/2015	11/03/2016	10 000 000,00	F	FIXE	1,820	1,859		T	C	N	A-1
9328109 - 31068 (31068)	Crédit Foncier	11/12/2013	31/12/2013	31/03/2014	15 000 000,00	F	FIXE	3,200	3,282		T	C	N	A-1
9661136 - 31069 (31069)	Caisse d'Epargne	20/09/2015	29/11/2015	29/02/2016	10 000 000,00	F	FIXE	1,790	1,806		T	C	N	A-1
A0A1036V - 31067 (31067)	Caisse d'Epargne	18/06/2010	30/06/2010	30/09/2010	10 000 000,00	V	EURIBOR03M	1,690	1,005		T	C	N	A-1
CO7865 001-105 (105)	Crédit Agricole	09/08/2016	21/10/2013	21/01/2014	10 000 000,00	V	EURIBOR03M	1,880	1,812		T	C	N	A-1
MIN513897EUR (702.2)	Caisse Française de Financement Local	20/11/2015	16/12/2016	01/04/2017	20 000 000,00	V	EURIBOR03M	0,880	0,896		T	C	N	A-1
MIN535358_703 (703)	Caisse Française de Financement Local	18/06/2020	30/09/2020	01/04/2021	10 000 000,00	F	FIXE	0,700	0,718		S	C	N	A-1
MIS268298EUR_37069 (37069)	Caisse Française de Financement Local	24/02/2010	24/02/2010	01/03/2011	10 000 000,00	V	TAM	1,256	0,912		A	C	N	A-1
MON280746EUR - 700 (700)	Caisse Française de Financement Local	07/10/2013	05/11/2013	01/03/2014	10 000 000,00	V	EURIBOR03M	1,800	1,847		T	C	N	A-1
MON500099EUR - 701 (701)	Caisse Française de Financement Local	13/05/2014	12/06/2014	01/10/2014	10 000 000,00	V	EURIBOR03M	1,560	1,592		T	C	N	A-1
1643 Emprunts en devises (total)					0,00									
16441 Emprunts assortis d'une option de tirage sur ligne de trésorerie (total)					15 000 000,00									
46007 (46007-TIR-1)	Société Générale	04/11/2021	29/12/2021	30/01/2022	15 000 000,00	V	EURIBOR01M	0,000	0,406		X	F	N	A-1
<b>165 Dépôts et cautionnements reçus (Total)</b>					<b>0,00</b>									
<b>167 Emprunts et dettes assortis de conditions particulières (Total)</b>					<b>0,00</b>									
1671 Avances consolidées du Trésor (total)					0,00									
1672 Emprunts sur comptes spéciaux du Trésor (total)					0,00									

STRASBOURG VILLE - STRASBOURG VILLE - CA - 2022

Nature (Pour chaque ligne, indiquer le numéro de contrat)	Emprunts et dettes à l'origine du contrat													
	Organisme prêteur ou chef de file	Date de signature	Date d'émission ou date de mobilisation (1)	Date du premier remboursement	Nominal (2)	Type de taux d'intérêt (3)	Index (4)	Taux initial		Devise	Périodicité des remboursements (6)	Profil d'amortissement (7)	Possibilité de remboursement anticipé O/N	Catégorie d'emprunt (8)
								Niveau de taux (5)	Taux actuariel					
1675 Dettes pour METP et PPP (total)					0,00									
1676 Dettes envers locataires-acquéreurs (total)					0,00									
1678 Autres emprunts et dettes (total)					0,00									
<b>168 Emprunts et dettes assimilés (Total)</b>					<b>0,00</b>									
1681 Autres emprunts (total)					0,00									
1682 Bons à moyen terme négociables (total)					0,00									
1687 Autres dettes (total)					0,00									
<b>Total général</b>					<b>481 703 328,00</b>									

(1) Si un emprunt donne lieu à plusieurs mobilisations, indiquer la date de la première mobilisation.

(2) Nominal : montant emprunté à l'origine.

(3) Type de taux d'intérêt : F : fixe ; V : variable simple ; C : complexe (c'est-à-dire un taux variable qui n'est pas seulement défini comme la simple addition d'un taux usuel de référence et d'une marge exprimée en point de pourcentage).

(4) Mentionner le ou les types d'index (ex : Euribor 3 mois).

(5) Indiquer le niveau de taux à l'origine du contrat.

(6) Indiquer la périodicité des remboursements : A : annuelle ; M : mensuelle, B : bimestrielle, S : semestrielle, T : trimestrielle, X autre.

(7) Indiquer C pour amortissement constant, P pour amortissement progressif, F pour *in fine*, X pour autres à préciser.

(8) Catégorie d'emprunt à l'origine. Exemple A-1 (cf. la classification des emprunts suivant la typologie de la circulaire IOCB1015077C du 25 juin 2010 sur les produits financiers offerts aux collectivités territoriales).

<b>IV – ANNEXES</b>	<b>IV</b>
<b>ELEMENTS DU BILAN – ETAT DE LA DETTE – REPARTITION PAR NATURE DE DETTE</b>	<b>A2.2</b>

## A2.2 – REPARTITION PAR NATURE DE DETTE (hors 16449 et 166) (suite)

Nature (Pour chaque ligne, indiquer le numéro de contrat)	Emprunts et dettes au 31/12/N											
	Couverture ? O/N (10)	Montant couvert	Catégorie d'emprunt après couverture éventuelle (11)	Capital restant dû au 31/12/N	Durée résiduelle (en années)	Taux d'intérêt			Annuité de l'exercice			ICNE de l'exercice
						Type de taux (12)	Index (13)	Niveau de taux d'intérêt au 31/12/N (14)	Capital	Charges d'intérêt (15)	Intérêts perçus (le cas échéant) (16)	
<b>163 Emprunts obligataires (Total)</b>		0,00		0,00					0,00	0,00	0,00	0,00
<b>164 Emprunts auprès des établissements financiers (Total)</b>		0,00		303 976 455,62					24 596 950,69	2 358 030,75	0,00	933 652,44
1641 Emprunts en euros (total)		0,00		303 976 455,62					24 596 950,69	2 352 864,08	0,00	933 652,44
014725C - 40003 (40003)	N	0,00	A-1	2 083 333,38	6,00	V	EURIBOR03M	0,857	333 333,34	19 523,95	0,00	12 812,50
103/CO2195#001 (103)	N	0,00	A-1	2 000 000,00	2,25	V	EURIBOR01M	0,516	666 667,00	10 462,81	0,00	272,00
104 (104)	N	0,00	A-1	2 000 000,00	2,46	V	EURIBOR12M	0,000	666 667,00	0,00	0,00	12 133,33
106 CP1206 (106)	N	0,00	A-1	9 500 000,00	18,92	V	EURIBOR03M	0,425	500 000,00	43 047,22	0,00	18 438,97
116300C - 40004 (40004)	N	0,00	A-1	3 282 293,12	12,00	F	FIXE	0,350	261 783,58	12 060,94	0,00	2 872,01
1235-511 (511)	N	0,00	A-1	7 999 999,96	11,97	F	FIXE	0,440	666 666,68	37 546,67	0,00	1 173,33
1236-512 (512)	N	0,00	A-1	12 799 999,96	11,97	V	FIXE	0,150	1 066 666,68	20 480,00	0,00	640,00
1426-513 (513)	N	0,00	A-1	8 666 666,66	12,47	F	FIXE	0,700	666 666,67	66 059,26	0,00	32 861,11
1577_514 (514)	N	0,00	A-1	9 000 000,00	17,97	F	FIXE	0,470	500 000,00	44 375,84	0,00	1 410,00
2014-2029 / 900 (900)	N	0,00	A-1	4 666 666,88	7,00	V	EURIBOR03M	0,825	666 666,64	41 255,35	0,00	788,67
2015-2035-2 / 902 (902)	N	0,00	A-1	11 700 000,00	13,00	V	EURIBOR03M	1,088	900 000,00	134 178,25	0,00	1 944,80
2363-3665 (516)	N	0,00	A-1	10 000 000,00	20,48	V	EURIBOR03M	1,635	0,00	0,00	0,00	2 211,67
33200 (33200)	N	0,00	A-1	4 000 299,75	14,00	F	FIXE	0,000	266 686,65	0,00	0,00	0,00
401 (401)	N	0,00	A-1	4 333 333,34	12,92	V	EURIBOR12M	0,500	333 333,33	23 657,41	0,00	13 065,48
402 (402)	N	0,00	A-1	6 533 333,32	13,91	F	FIXE	0,470	466 666,68	32 077,50	0,00	2 729,48
403 (403)	N	0,00	A-1	2 800 000,00	14,00	F	FIXE	0,430	200 000,00	12 613,33	0,00	66,89
41020 (41020)	N	0,00	A-1	20 000 000,00	20,00	F	FIXE	2,200	0,00	0,00	0,00	3 665,57
46005 (46005)	N	0,00	A-1	13 000 000,00	12,52	V	EURIBOR12M	0,550	1 000 000,00	78 069,44	0,00	93 532,47
46006 (46006)	N	0,00	A-1	9 500 000,00	18,93	V	EURIBOR03M	0,491	500 000,00	48 408,47	0,00	10 291,67
46007 (46007)	N	0,00	A-1	19 500 000,00	19,25	V	EURIBOR03M	0,097	500 000,00	28 287,78	0,00	72 623,60
5057753 - 31066 (31066)	N	0,00	A-1	2 666 666,71	1,16	F	FIXE	4,290	1 333 333,33	171 600,00	0,00	96 221,37
5068331 (33198)	N	0,00	A-1	17 333 333,35	9,00	V	LIVRETA	1,100	1 733 333,33	209 733,33	0,00	190 666,67
515 _ 1900 (515)	N	0,00	A-1	18 333 333,35	13,73	F	FIXE	0,580	1 333 333,32	112 707,96	0,00	3 544,44
5187795-33201 (33201)	N	0,00	A-1	5 527 196,25	14,50	F	FIXE	0,000	368 479,75	0,00	0,00	0,00
600 (600)	N	0,00	A-1	3 999 999,97	5,78	F	FIXE	2,825	666 666,67	133 307,58	0,00	26 054,62
601 (601)	N	0,00	A-1	4 666 666,64	6,39	F	FIXE	2,438	666 666,67	131 110,22	0,00	70 476,26
602 (602)	N	0,00	A-1	5 333 333,31	7,91	F	FIXE	1,489	666 666,67	91 077,17	0,00	7 500,15

STRASBOURG VILLE - STRASBOURG VILLE - CA - 2022

Nature (Pour chaque ligne, indiquer le numéro de contrat)	Emprunts et dettes au 31/12/N											
	Couverture ? O/N (10)	Montant couvert	Catégorie d'emprunt après couverture éventuelle (11)	Capital restant dû au 31/12/N	Durée résiduelle (en années)	Taux d'intérêt			Annuité de l'exercice			ICNE de l'exercice
						Type de taux (12)	Index (13)	Niveau de taux d'intérêt au 31/12/N (14)	Capital	Charges d'intérêt (15)	Intérêts perçus (le cas échéant) (16)	
704 (704)	N	0,00	A-1	20 000 000,00	19,92	V	EURIBOR03M	1,665	0,00	0,00	0,00	48 881,11
800 (800)	N	0,00	A-1	4 666 666,72	6,55	V	EURIBOR06M	0,477	666 666,66	24 942,97	0,00	31 346,52
901 (901)	N	0,00	A-1	6 500 000,00	12,95	F	FIXE	1,820	500 000,00	125 346,18	0,00	6 572,22
9328109 - 31068 (31068)	N	0,00	A-1	6 000 000,00	6,00	F	FIXE	3,200	1 000 000,00	212 000,00	0,00	533,33
9661136 - 31069 (31069)	N	0,00	A-1	6 500 000,00	12,92	F	FIXE	1,790	500 000,00	121 943,76	0,00	10 342,22
A0A1036V - 31067 (31067)	N	0,00	A-1	1 666 666,54	2,50	V	EURIBOR03M	0,441	666 666,68	8 250,92	0,00	240,00
CO7865 001-105 (105)	N	0,00	A-1	4 000 000,00	5,81	V	EURIBOR03M	1,167	666 666,67	51 924,79	0,00	24 096,00
MIN513897EUR (702.2)	N	0,00	A-1	14 250 000,00	14,00	V	EURIBOR03M	0,880	1 000 000,00	132 715,01	0,00	74 290,00
MIN535358_703 (703)	N	0,00	A-1	8 666 666,68	12,75	F	FIXE	0,700	666 666,66	65 054,63	0,00	15 503,70
MIS268298EUR_37069 (37069)	N	0,00	A-1	1 999 999,96	2,17	V	EURIBOR01M	0,313	666 666,67	6 341,17	0,00	3 318,72
MON280746EUR - 700 (700)	N	0,00	A-1	3 999 999,88	5,92	V	EURIBOR03M	1,362	666 666,68	60 181,71	0,00	12 241,56
MON500099EUR - 701 (701)	N	0,00	A-1	4 499 999,89	6,50	V	EURIBOR03M	0,857	666 666,68	42 522,46	0,00	28 290,00
1643 Emprunts en devises (total)		0,00		0,00					0,00	0,00	0,00	0,00
16441 Emprunts assortis d'une option de tirage sur ligne de trésorerie (total) (9)		0,00		0,00					0,00	5 166,67	0,00	0,00
46007 (46007-TIR-1)	N	0,00	A-1	0,00	0,00	V	EURIBOR01M	0,200	0,00	5 166,67	0,00	0,00
<b>165 Dépôts et cautionnements reçus (Total)</b>		<b>0,00</b>		<b>0,00</b>					<b>0,00</b>	<b>0,00</b>	<b>0,00</b>	<b>0,00</b>
<b>167 Emprunts et dettes assortis de conditions particulières (Total)</b>		<b>0,00</b>		<b>0,00</b>					<b>0,00</b>	<b>0,00</b>	<b>0,00</b>	<b>0,00</b>
1671 Avances consolidées du Trésor (total)		0,00		0,00					0,00	0,00	0,00	0,00
1672 Emprunts sur comptes spéciaux (total)		0,00		0,00					0,00	0,00	0,00	0,00
1675 Dettes pour METP et PPP (total)		0,00		0,00					0,00	0,00	0,00	0,00
1676 Dettes envers locataires-acquéreurs (total)		0,00		0,00					0,00	0,00	0,00	0,00
1678 Autres emprunts et dettes (total)		0,00		0,00					0,00	0,00	0,00	0,00
<b>168 Emprunts et dettes assimilés (Total)</b>		<b>0,00</b>		<b>0,00</b>					<b>0,00</b>	<b>0,00</b>	<b>0,00</b>	<b>0,00</b>
1681 Autres emprunts (total)		0,00		0,00					0,00	0,00	0,00	0,00
1682 Bons à moyen terme négociables (total)		0,00		0,00					0,00	0,00	0,00	0,00
1687 Autres dettes (total)		0,00		0,00					0,00	0,00	0,00	0,00
<b>Total général</b>		<b>0,00</b>		<b>303 976 455,62</b>					<b>24 596 950,69</b>	<b>2 358 030,75</b>	<b>0,00</b>	<b>933 652,44</b>

(9) S'agissant des emprunts assortis d'une ligne de trésorerie, il faut faire ressortir le remboursement du capital de la dette prévue pour l'exercice correspondant au véritable endettement.

(10) Si l'emprunt est soumis à couverture, il convient de compléter le tableau « détail des opérations de couverture ».

(11) Catégorie d'emprunt. Exemple A-1 (cf. la classification des emprunts suivant la typologie de la circulaire IOCB1015077C du 25 juin 2010 sur les produits financiers offerts aux collectivités territoriales).

(12) Type de taux d'intérêt après opérations de couverture : F : fixe ; V : variable simple ; C : complexe (c'est-à-dire un taux variable qui n'est pas seulement défini comme la simple addition d'un taux usuel de référence et d'une marge exprimée en point de pourcentage).

(13) Mentionner l'index en cours au 31/12/N après opérations de couverture.

(14) Taux après opérations de couverture éventuelles. Pour les emprunts à taux variable, indiquer le niveau moyen du taux constaté sur l'année.

(15) Il s'agit des intérêts dus au titre du contrat initial et comptabilisés à l'article 66111 « Intérêts réglés à l'échéance » (intérêts décaissés) et intérêts éventuels dus au titre du contrat d'échange éventuel et comptabilisés à l'article 668.

(16) Indiquer les intérêts éventuellement reçus au titre du contrat d'échange éventuel et comptabilisés au 768.



<b>IV – ANNEXES</b>	<b>IV</b>
<b>ELEMENTS DU BILAN – ETAT DE LA DETTE – REPARTITION DES EMPRUNTS PAR STRUCTURE DE TAUX</b>	<b>A2.3</b>

### A2.3 – REPARTITION DES EMPRUNTS PAR STRUCTURE DE TAUX (HORS A1)

Emprunts ventilés par structure de taux selon le risque le plus élevé (Pour chaque ligne, indiquer le numéro de contrat) (1)	Organisme prêteur ou chef de file	Nominal (2)	Capital restant dû au 31/12/N (3)	Type d'indices (4)	Durée du contrat	Dates des périodes bonifiées	Taux minimal (5)	Taux maximal (6)	Coût de sortie (7)	Taux maximal après couverture éventuelle (8)	Niveau du taux au 31/12/N (9)	Intérêts payés au cours de l'exercice (10)	Intérêts perçus au cours de l'exercice (le cas échéant) (11)	% par type de taux selon le capital restant dû
Echange de taux, taux variable simple plafonné (cap) ou encadré (tunnel) (A)														
<b>TOTAL (A)</b>		<b>0,00</b>	<b>0,00</b>						<b>0,00</b>			<b>0,00</b>	<b>0,00</b>	<b>0,00</b>
Barrière simple (B)														
<b>TOTAL (B)</b>		<b>0,00</b>	<b>0,00</b>						<b>0,00</b>			<b>0,00</b>	<b>0,00</b>	<b>0,00</b>
Option d'échange (C)														
<b>TOTAL (C)</b>		<b>0,00</b>	<b>0,00</b>						<b>0,00</b>			<b>0,00</b>	<b>0,00</b>	<b>0,00</b>
Multiplicateur jusqu'à 3 ou multiplicateur jusqu'à 5 capé (D)														
<b>TOTAL (D)</b>		<b>0,00</b>	<b>0,00</b>						<b>0,00</b>			<b>0,00</b>	<b>0,00</b>	<b>0,00</b>
Multiplicateur jusqu'à 5 (E)														
<b>TOTAL (E)</b>		<b>0,00</b>	<b>0,00</b>						<b>0,00</b>			<b>0,00</b>	<b>0,00</b>	<b>0,00</b>
Autres types de structures (F)														
<b>TOTAL (F)</b>		<b>0,00</b>	<b>0,00</b>						<b>0,00</b>			<b>0,00</b>	<b>0,00</b>	<b>0,00</b>
<b>TOTAL GENERAL</b>		<b>0,00</b>	<b>0,00</b>						<b>0,00</b>			<b>0,00</b>	<b>0,00</b>	<b>0,00</b>

(1) Répartir les emprunts selon le type de structure de taux (de A à F selon la classification de la charte de bonne conduite) en fonction du risque le plus élevé à courir sur toute la durée de vie du contrat de prêt et après opérations de couverture éventuelles.

(2) Nominal : montant emprunté à l'origine. En cas de couverture partielle d'un emprunt, indiquer séparément sur deux lignes la part du nominal couvert et la part non couverte.

(3) En cas de couverture partielle d'un emprunt, indiquer séparément sur deux lignes la part du capital restant dû couvert et la part non couverte.

(4) Indiquer la classification de l'indice sous-jacent suivant la typologie de la circulaire du 25 juin 2010 sur les produits financiers (de 1 à 6). 1 : Indice zone euro / 2 : Indices inflation française ou zone euro ou écart entre ces indices / 3 : Ecart indice zone euro / 4 : Indices hors zone euro ou écart d'indices dont l'un est hors zone euro / 5 : écarts d'indices hors zone euro / 6 : autres indices.

(5) Taux hors opération de couverture. Indiquer le montant, l'index ou la formule correspondant au taux minimal du contrat de prêt sur toute la durée du contrat.

(6) Taux hors opération de couverture. Indiquer le montant, l'index ou la formule correspondant au taux maximal du contrat de prêt sur toute la durée du contrat.

(7) Coût de sortie : indiquer le montant de l'indemnité contractuelle de remboursement définitif de l'emprunt au 31/12/N ou le cas échéant, à la prochaine date d'échéance.

(8) Montant, index ou formule.

(9) Indiquer le niveau de taux après opérations de couverture éventuelles. Pour les emprunts à taux variables, indiquer le niveau moyen du taux constaté sur l'année.

(10) Indiquer les intérêts dus au titre du contrat initial et comptabilisés à l'article 66111 et des intérêts éventuels dus au titre du contrat d'échange et comptabilisés à l'article 668.

(11) Indiquer les intérêts reçus au titre du contrat d'échange et comptabilisés au 768.

<b>IV – ANNEXES</b>	<b>IV</b>
<b>ELEMENTS DU BILAN – ETAT DE LA DETTE – TYPOLOGIE DE LA REPARTITION DE L'ENCOURS</b>	<b>A2.4</b>

## A2.4 – TYPOLOGIE DE LA REPARTITION DE L'ENCOURS (1)

Indices sous-jacents		(1) Indices zone euro	(2) Indices inflation française ou zone euro ou écart entre ces indices	(3) Ecart d'indices zone euro	(4) Indices hors zone euro et écarts d'indices dont l'un est un indice hors zone euro	(5) Ecart d'indices hors zone euro	(6) Autres indices
<b>Structure</b>							
<b>(A) Taux fixe simple. Taux variable simple. Echange de taux fixe contre taux variable ou inversement. Echange de taux structuré contre taux variable ou taux fixe (sens unique). Taux variable simple plafonné (cap) ou encadré (tunnel)</b>	Nombre de produits	40	0	0	0	0	
	% de l'encours	100,05	0,00	0,00	0,00	0,00	
	Montant en euros	303 976 455,62	0,00	0,00	0,00	0,00	
<b>(B) Barrière simple. Pas d'effet de levier</b>	Nombre de produits	0	0	0	0	0	
	% de l'encours	0,00	0,00	0,00	0,00	0,00	
	Montant en euros	0,00	0,00	0,00	0,00	0,00	
<b>(C) Option d'échange (swaption)</b>	Nombre de produits	0	0	0	0	0	
	% de l'encours	0,00	0,00	0,00	0,00	0,00	
	Montant en euros	0,00	0,00	0,00	0,00	0,00	
<b>(D) Multiplicateur jusqu'à 3 ; multiplicateur jusqu'à 5 capé</b>	Nombre de produits	0	0	0	0	0	
	% de l'encours	0,00	0,00	0,00	0,00	0,00	
	Montant en euros	0,00	0,00	0,00	0,00	0,00	
<b>(E) Multiplicateur jusqu'à 5</b>	Nombre de produits	0	0	0	0	0	
	% de l'encours	0,00	0,00	0,00	0,00	0,00	
	Montant en euros	0,00	0,00	0,00	0,00	0,00	
<b>(F) Autres types de structures</b>	Nombre de produits						0
	% de l'encours						0,00
	Montant en euros						0,00

(1) Cette annexe retrace le stock de dette au 31/12/N après opérations de couverture éventuelles.

<b>IV – ANNEXES</b>	<b>IV</b>
<b>ELEMENTS DU BILAN</b> <b>METHODES UTILISEES POUR LES AMORTISSEMENTS</b>	<b>A3</b>

**A3 – AMORTISSEMENTS – METHODES UTILISEES**

CHOIX DE L'ASSEMBLEE DELIBERANTE			Délibération du
<b>Biens de faible valeur</b> Seuil unitaire en deçà duquel les immobilisations de peu de valeur s'amortissent sur un an (article R. 2321-1 du CGCT) : 1524,49 €			04/11/1996
Procédure d'amortissement (linéaire, dégressif, variable)	Catégories de biens amortis	Durée (en années)	
L	Logiciels bureautiques	2	04/11/1996
L	Etudes non suivies de réalisation travaux	5	04/11/1996
L	Autres applicatifs informatiques	5	04/11/1996
L	Voitures	5	04/11/1996
L	Camions et véhicules industriels	8	04/11/1996
L	Mobilier	10	04/11/1996
L	Matériel de bureau électrique ou électronique	5	04/11/1996
L	Matériel informatique	2	04/11/1996
L	Matériel classique	10	04/11/1996
L	Coffre-fort	20	04/11/1996
L	Installations et appareils de chauffage	10	04/11/1996
L	Appareils de levage-ascenseurs	20	04/11/1996
L	Appareils de laboratoire	5	04/11/1996
L	Equipements de garages et ateliers	10	04/11/1996
L	Equipements des cuisines	10	04/11/1996
L	Equipements sportifs	10	04/11/1996
L	Plantations	20	04/11/1996
L	Autres agencements et aménagements de terrains	20	04/11/1996
L	Bâtiments légers, abris	10	04/11/1996
L	Agencements et aménagements de bâtiments, installations électriques et téléphoniques	10	04/11/1996
L	Etudes / Participations	10	01/11/1999
L	Subv d'équipt < à 10.000€ (aux org. de droit public et privé)	1	12/04/2012
L	Subv d'équipt > à 10.000€ (aux org.s de droit public/privé) Bien mobilier, matériel et études	5	12/04/2012
L	Subv d'équipt > à 10.000€ (aux org. de droit public/privé) Bâtiment et installations	30	12/04/2012
L	Subv d'équipt > à 10.000€ (aux org. de droit public/privé) Projets d'infrastr. d'intérêt national	40	12/04/2012
L	Immeubles de rapport	50	22/06/2015

<b>IV – ANNEXES</b>	<b>IV</b>
<b>ELEMENTS DU BILAN ETAT DES PROVISIONS</b>	<b>A4</b>

**A4 – ETAT DES PROVISIONS**

Nature de la provision	Montant de la provision de l'exercice (1)	Date de constitution de la provision	Montant des provisions constituées au 01/01/N	Montant total des provisions constituées	Montant des reprises	SOLDE
<b>PROVISIONS BUDGETAIRES</b>						
Provisions pour risques et charges (2)	0,00		0,00	0,00	0,00	0,00
Provisions pour dépréciation (2)	0,00		0,00	0,00	0,00	0,00
<b>TOTAL PROVISIONS BUDGETAIRES</b>	<b>0,00</b>		<b>0,00</b>	<b>0,00</b>	<b>0,00</b>	<b>0,00</b>
<b>PROVISIONS SEMI-BUDGETAIRES</b>						
<b>Provisions. pour risques et charges (2)</b>	<b>19 955 135,71</b>		<b>7 048 167,45</b>	<b>27 003 303,16</b>	<b>315 989,75</b>	<b>26 687 313,41</b>
Fondation Appfel	117 524,39	01/01/2004	600 795,76	718 320,15	107 562,33	610 757,82
Fondation Henri-Louis	18 868,81	01/01/2004	189 300,17	208 168,98	71 667,61	136 501,37
Fondation Lippmann	64 208,33	01/01/2004	596 503,14	660 711,47	0,00	660 711,47
Fondation Spach	40 121,95	01/01/2004	553 242,74	593 364,69	18 979,17	574 385,52
Fondation Trubner	39 507,39	01/01/2004	384 931,60	424 438,99	18 399,58	406 039,41
Fondation Ungemach	905 449,14	01/01/2004	3 795 083,12	4 700 532,26	98 692,51	4 601 839,75
Autres fondations	10 013,76	01/01/2004	30 943,23	40 956,99	0,00	40 956,99
Fondation Strauss Durckheim	0,00	01/01/2004	14 635,69	14 635,69	412,55	14 223,14
Fondation Blanck	0,00	01/01/2004	10 057,76	10 057,76	276,00	9 781,76
Pour les contrats d'assurance	0,00	01/01/2006	253 189,47	253 189,47	0,00	253 189,47
Créances douteuses	159 441,94	01/01/2018	144 484,77	303 926,71	0,00	303 926,71
Risques juridiques	18 600 000,00	20/09/2021	475 000,00	19 075 000,00	0,00	19 075 000,00
<b>Provisions pour dépréciation (2)</b>	<b>0,00</b>		<b>0,00</b>	<b>0,00</b>	<b>0,00</b>	<b>0,00</b>
<b>TOTAL PROVISIONS SEMI-BUDGETAIRES</b>	<b>19 955 135,71</b>		<b>7 048 167,45</b>	<b>27 003 303,16</b>	<b>315 989,75</b>	<b>26 687 313,41</b>

(1) Provisions nouvelles ou abondement d'une provision déjà constituée.

(2) Indiquer l'objet de la provision (exemples : provision pour litiges au titre du procès ; provisions pour dépréciation des immobilisations de l'équipement ...).

<b>IV – ANNEXES</b>	<b>IV</b>
<b>ELEMENTS DU BILAN</b> <b>EQUILIBRE DES OPERATIONS FINANCIERES – DEPENSES</b>	<b>A6.1</b>

**DEPENSES A COUVRIR PAR DES RESSOURCES PROPRES**

Art. (1)	Libellé (1)	Crédits de l'exercice (BP + BS + DM + RAR N-1)	Réalizations
<b>DEPENSES TOTALES A COUVRIR PAR DES RESSOURCES PROPRES =A + B</b>		<b>25 321 160,61</b>	<b>I 24 764 842,69</b>
<b>16 Emprunts et dettes assimilées (A)</b>		<b>24 695 000,00</b>	<b>24 596 950,69</b>
1631	Emprunts obligataires	0,00	0,00
1641	Emprunts en euros	24 695 000,00	24 596 950,69
1643	Emprunts en devises	0,00	0,00
16441	Opérat° afférentes à l'emprunt	0,00	0,00
1671	Avances consolidées du Trésor	0,00	0,00
1672	Emprunts sur comptes spéciaux du Trésor	0,00	0,00
1678	Autres emprunts et dettes	0,00	0,00
1681	Autres emprunts	0,00	0,00
1682	Bons à moyen terme négociables	0,00	0,00
1687	Autres dettes	0,00	0,00
<b>Dépenses et transferts à déduire des ressources propres (B)</b>		<b>626 160,61</b>	<b>167 892,00</b>
10...	Reprise de dotations, fonds divers et réserves		
10...	Reversement de dotations, fonds divers et réserves		
139	Subv. invest. transférées cpte résultat	168 964,80	167 892,00
020	Dépenses imprévues	457 195,81	0,00

	Op. de l'exercice I	Restes à réaliser en dépenses au 31/12	Solde d'exécution D001 de l'exercice précédent (N-1)	TOTAL II
<b>Dépenses à couvrir par des ressources propres</b>	<b>24 764 842,69</b>	<b>3 574 994,79</b>	<b>7 089 455,46</b>	<b>35 429 292,94</b>

(1) Détailler les chapitres budgétaires par article conformément au plan de comptes.

<b>IV – ANNEXES</b>	<b>IV</b>
<b>ELEMENTS DU BILAN</b>	
<b>EQUILIBRE DES OPERATIONS FINANCIERES – RECETTES</b>	<b>A6.2</b>

## RESSOURCES PROPRES

Art. (1)	Libellé (1)	Crédits de l'exercice (BP + BS + DM + RAR N-1)	Réalizations
<b>RECETTES (RESSOURCES PROPRES) = a + b</b>		<b>66 951 856,00</b>	<b>32 840 389,55</b>
<b>Ressources propres externes de l'année (a)</b>		<b>12 105 256,00</b>	<b>12 192 973,85</b>
10222	FCTVA	10 000 000,00	10 248 842,94
10223	TLE	4 056,00	4 056,00
10226	Taxe d'aménagement	1 500 000,00	1 340 074,91
10228	Autres fonds	0,00	0,00
13146	Attributions de compensation d'investissement	0,00	0,00
13156	Attributions de compensation d'investissement	0,00	0,00
13246	Attributions de compensation d'investissement	0,00	0,00
13256	Attributions de compensation d'investissement	0,00	0,00
138	Autres subvent° invest. non transf.	0,00	0,00
26...	Participations et créances rattachées		
27...	Autres immobilisations financières		
274	Prêts	300 000,00	300 000,00
275	Dépôts et cautionnements versés	1 200,00	0,00
27636	Créance C.C.A.S. et caisse des écoles	300 000,00	300 000,00
<b>Ressources propres internes de l'année (b) (2)</b>		<b>54 846 600,00</b>	<b>20 647 415,70</b>
15...	Provisions pour risques et charges		
169	Primes de remboursement des obligations	0,00	0,00
26...	Participations et créances rattachées		
261	Titres de participation	0,00	1 500,00
27...	Autres immobilisations financières		
28...	Amortissement des immobilisations		
28031	Frais d'études	500 000,00	267 573,32
28032	Frais de recherche et de développement	50 000,00	0,00
28033	Frais d'insertion	0,00	12 953,86
2804112	Subv. Etat : Bâtiments, installations	400 000,00	332 275,96
2804113	Subv. Etat : Projet infrastructure	50 000,00	60 000,00
2804132	Subv. Dpt : Bâtiments, installations	0,00	9 625,00
28041482	Subv.Cne : Bâtiments, installations	0,00	1 006,66
28041511	GFP rat : Bien mobilier, matériel	5 500 000,00	5 186 012,66
28041512	GFP rat : Bâtiments, installations	500 000,00	754 971,42
28041513	GFP rat : Projet infrastructure	0,00	6 666,66
2804171	Autres EPL : Bien mobilier, matériel	200 000,00	0,00
2804172	Autres EPL : Bâtiments, installations	0,00	203 439,20
2804173	Autres EPL : Proj infrastruct. int. Nat.	0,00	2 516,46
2804181	Autres org pub - Biens mob, mat, études	200 000,00	280 500,00
2804182	Autres org pub - Bâtiments et installat°	50 000,00	88 323,31
280421	Privé : Bien mobilier, matériel	500 000,00	848 533,44
280422	Privé : Bâtiments, installations	200 000,00	893 730,21
28051	Concessions et droits similaires	0,00	30 917,04
28088	Autres immobilisations incorporelles	0,00	227 094,48
28121	Plantations d'arbres et d'arbustes	700 000,00	391 912,63
28128	Autres aménagements de terrains	5 700 000,00	5 234 006,46
28132	Immeubles de rapport	1 600 000,00	784 316,29
281578	Autre matériel et outillage de voirie	300 000,00	299 650,85
28158	Autres installat°, matériel et outillage	400 000,00	147 576,23
281758	Autres installat°, matériel (m. à dispo)	0,00	12 790,80
28181	Installations générales, aménagt divers	0,00	4 639,20
28182	Matériel de transport	900 000,00	1 253 995,35
28183	Matériel de bureau et informatique	450 000,00	518 708,50
28184	Mobilier	900 000,00	1 039 137,57
28185	Cheptel	0,00	1 000,00
28188	Autres immo. corporelles	1 200 000,00	1 404 801,11
29...	Prov. pour dépréciat° immobilisations		
39...	Prov. dépréciat° des stocks et en-cours		

Art. (1)	Libellé (1)	Crédits de l'exercice (BP + BS + DM + RAR N-1)	Réalisations
481...	Charges à rép. sur plusieurs exercices		
4815	Charges liées à crise sanitaire Covid-19	400 000,00	347 241,03
49...	Prov. dépréc. comptes de tiers		
59...	Prov. dépréc. comptes financiers		
024	Produits des cessions d'immobilisations	20 346 600,00	0,00
021	Virement de la sect° de fonctionnement	13 800 000,00	0,00

	Opérations de l'exercice III	Restes à réaliser en recettes au 31/12	Solde d'exécution R001 de l'exercice précédent	Affectation R1068 de l'exercice précédent	TOTAL IV
<b>Total ressources propres disponibles</b>	<b>32 840 389,55</b>	<b>0,00</b>	<b>0,00</b>	<b>11 171 167,48</b>	<b>44 011 557,03</b>

	Montant	
<b>Dépenses à couvrir par des ressources propres</b>	II	<b>35 429 292,94</b>
<b>Ressources propres disponibles</b>	IV	<b>44 011 557,03</b>
<b>Solde</b>	V = IV - II (3)	<b>8 582 264,09</b>

(1) Les comptes 15, 169, 26, 27, 28, 29, 39, 481, 49 et 59 sont à détailler conformément au plan de comptes.

(2) Les comptes 15, 29, 39, 49 et 59 sont présentés uniquement si la commune ou l'établissement applique le régime des provisions budgétaires.

(3) Indiquer le signe algébrique.

<b>IV – ANNEXES</b>	<b>IV</b>
<b>ELEMENTS DU BILAN</b>	
<b>ETAT DE VENTILATION DES DEPENSES ET RECETTES DES SERVICES ASSUJETTIS A LA TVA – SECTION DE FONCTIONNEMENT</b>	<b>A7.2.1</b>

(Article R. 2313-3 du CGCT – Services assujettis sans faire l'objet d'un budget distinct du budget général)

### AFFICHAGE (1)

#### A7.2.1 – SECTION DE FONCTIONNEMENT – DEPENSES

DEPENSES – MANDATS EMIS		
Article (2)	Libellé (2)	Montant
011	Charges à caractère général	0,00
012	Charges de personnel, frais assimilés	0,00
65	Autres charges de gestion courante	0,00
66	Charges financières	0,00
67	Charges exceptionnelles	0,00
68	Dotations provisions semi-budgétaires (3)	0,00
014	Atténuations de produits	0,00
<b>Total des dépenses réelles</b>		<b>0,00</b>
042	<i>Opérat° ordre transfert entre sections</i>	<i>0,00</i>
043	<i>Opérat° ordre intérieur de la section</i>	<i>0,00</i>
<b>Total des dépenses d'ordre</b>		<b>0,00</b>
<b>TOTAL GENERAL</b>		<b>0,00</b>

#### A7.2.1 – SECTION DE FONCTIONNEMENT – RECETTES

RECETTES – TITRES EMIS		
Article (2)	Libellé (2)	Montant
70	Produits services, domaine et ventes div	0,00
73	Impôts et taxes	0,00
74	Dotations et participations	0,00
75	Autres produits de gestion courante	132 421,18
757	Redevances versées par les fermiers et concessionnaires	132 421,18
76	Produits financiers	0,00
77	Produits exceptionnels	0,00
78	Reprises provisions semi-budgétaires (3)	0,00
013	Atténuations de charges	0,00
<b>Total des recettes réelles</b>		<b>132 421,18</b>
042	<i>Opérat° ordre transfert entre sections</i>	<i>0,00</i>
043	<i>Opérat° ordre intérieur de la section</i>	<i>0,00</i>
<b>Total des recettes d'ordre</b>		<b>0,00</b>
<b>TOTAL GENERAL</b>		<b>132 421,18</b>

(1) Compléter par le nom du service assujetti à la TVA.

(2) Détailler les chapitres budgétaires par article conformément au plan de comptes appliqué par le service.

(3) Si la commune ou l'établissement a opté pour les provisions semi-budgétaires.



<b>IV – ANNEXES</b>	<b>IV</b>
<b>ELEMENTS DU BILAN</b>	
<b>ETAT DE VENTILATION DES DEPENSES ET RECETTES DES SERVICES ASSUJETTIS A LA TVA – SECTION DE FONCTIONNEMENT</b>	<b>A7.2.1</b>

(Article R. 2313-3 du CGCT – Services assujettis sans faire l'objet d'un budget distinct du budget général)

**CONSERVATOIRE (1)****A7.2.1 – SECTION DE FONCTIONNEMENT – DEPENSES**

DEPENSES – MANDATS EMIS		
Article (2)	Libellé (2)	Montant
011	Charges à caractère général	0,00
012	Charges de personnel, frais assimilés	0,00
65	Autres charges de gestion courante	0,00
66	Charges financières	0,00
67	Charges exceptionnelles	0,00
6748	Autres subventions exceptionnelles	0,00
68	Dotations provisions semi-budgétaires (3)	0,00
014	Atténuations de produits	0,00
<b>Total des dépenses réelles</b>		<b>0,00</b>
042	<i>Opérat° ordre transfert entre sections</i>	<i>0,00</i>
043	<i>Opérat° ordre intérieur de la section</i>	<i>0,00</i>
<b>Total des dépenses d'ordre</b>		<b>0,00</b>
<b>TOTAL GENERAL</b>		<b>0,00</b>

**A7.2.1 – SECTION DE FONCTIONNEMENT – RECETTES**

RECETTES – TITRES EMIS		
Article (2)	Libellé (2)	Montant
70	Produits services, domaine et ventes div	0,00
7083	Locations diverses (autres qu'immeubles)	0,00
73	Impôts et taxes	0,00
74	Dotations et participations	0,00
75	Autres produits de gestion courante	40 845,05
752	Revenus des immeubles	39 974,58
757	Redevances versées par les fermiers et concessionnaires	0,00
7588	Autres produits divers de gestion courante	870,47
76	Produits financiers	0,00
77	Produits exceptionnels	0,00
78	Reprises provisions semi-budgétaires (3)	0,00
013	Atténuations de charges	0,00
<b>Total des recettes réelles</b>		<b>40 845,05</b>
042	<i>Opérat° ordre transfert entre sections</i>	<i>0,00</i>
043	<i>Opérat° ordre intérieur de la section</i>	<i>0,00</i>
<b>Total des recettes d'ordre</b>		<b>0,00</b>
<b>TOTAL GENERAL</b>		<b>40 845,05</b>

(1) Compléter par le nom du service assujetti à la TVA.

(2) Détailler les chapitres budgétaires par article conformément au plan de comptes appliqué par le service.

(3) Si la commune ou l'établissement a opté pour les provisions semi-budgétaires.

<b>IV – ANNEXES</b>	<b>IV</b>
<b>ELEMENTS DU BILAN</b>	
<b>ETAT DE VENTILATION DES DEPENSES ET RECETTES DES SERVICES ASSUJETTIS A LA TVA – SECTION DE FONCTIONNEMENT</b>	<b>A7.2.1</b>

(Article R. 2313-3 du CGCT – Services assujettis sans faire l'objet d'un budget distinct du budget général)

**EXPLOITATION FORESTIERE (1)****A7.2.1 – SECTION DE FONCTIONNEMENT – DEPENSES**

<b>DEPENSES – MANDATS EMIS</b>		
<b>Article (2)</b>	<b>Libellé (2)</b>	<b>Montant</b>
<b>011</b>	<b>Charges à caractère général</b>	<b>271 288,89</b>
60623	ALIMENTATION	0,00
60631	FOURNITURES D'ENTRETIEN	0,00
60632	FOURNITURES DE PETIT EQUIPEMENT	2 827,48
60636	HABILLEMENT ET VETEMENTS DE TRAVAIL	0,33
6068	AUTRES MATIERES ET FOURNITURES.	14 046,61
6132	LOCATIONS IMMOBILIERES	0,00
61521	TERRAINS	380,00
615221	BATIMENTS PUBLICS	10 771,80
61524	BOIS ET FORETS	139 570,38
61558	AUTRES BIENS MOBILIERES	241,82
6156	MAINTENANCE	1 468,52
6161	MULTIRISQUES	0,00
617	ETUDES ET RECHERCHES	0,00
6184	VERSEMENTS A DES ORGANISMES DE FORMATION	0,00
6185	FRAIS DE COLLOQUES ET SEMINAIRES	0,00
6226	HONORAIRES	68 167,61
6228	DIVERS	127,44
6231	ANNONCES ET INSERTIONS	804,56
6257	Réceptions	0,00
6282	FRAIS DE GARDIENNAGE	32 882,34
6288	AUTRES	0,00
<b>012</b>	<b>Charges de personnel, frais assimilés</b>	<b>0,00</b>
<b>65</b>	<b>Autres charges de gestion courante</b>	<b>0,00</b>
<b>66</b>	<b>Charges financières</b>	<b>0,00</b>
665	ESCOMPTE ACCORDES	0,00
<b>67</b>	<b>Charges exceptionnelles</b>	<b>4 032,00</b>
6718	Autres charges exceptionnelles sur opérations de gestion	0,00
673	Titres annulés (sur exercices antérieurs) - assujettis à TVA	4 032,00
<b>68</b>	<b>Dotations provisions semi-budgétaires (3)</b>	<b>0,00</b>
<b>014</b>	<b>Atténuations de produits</b>	<b>0,00</b>
<b>Total des dépenses réelles</b>		<b>275 320,89</b>
<b>042</b>	<b>Opérat° ordre transfert entre sections</b>	<b>0,00</b>
<b>043</b>	<b>Opérat° ordre intérieur de la section</b>	<b>0,00</b>
<b>Total des dépenses d'ordre</b>		<b>0,00</b>
<b>TOTAL GENERAL</b>		<b>275 320,89</b>

**A7.2.1 – SECTION DE FONCTIONNEMENT – RECETTES**

<b>RECETTES – TITRES EMIS</b>		
<b>Article (2)</b>	<b>Libellé (2)</b>	<b>Montant</b>
<b>70</b>	<b>Produits services, domaine et ventes div</b>	<b>604 177,15</b>
7022	Coupes de bois	0,00
7022	COUPES DE BOIS	595 945,58
7023	MENUS PRODUITS FORESTIERS	8 064,00
7028	AUTRES PRODUITS	167,57
<b>73</b>	<b>Impôts et taxes</b>	<b>0,00</b>
<b>74</b>	<b>Dotations et participations</b>	<b>0,00</b>
<b>75</b>	<b>Autres produits de gestion courante</b>	<b>142 159,02</b>
7588	AUTRES PRODUITS DIVERS DE GESTION COURANTE	142 159,02
<b>76</b>	<b>Produits financiers</b>	<b>0,00</b>
<b>77</b>	<b>Produits exceptionnels</b>	<b>2 500,00</b>
7718	Autres produits exceptionnels sur opérations de gestion	0,00
773	Mts annulés (s/exer. antér.) ou atteints par la dech. quadr.	0,00
775	Produits des cessions d'immobilisations	2 500,00
7788	Produits exceptionnels divers	0,00
7788	Produits exceptionnels divers	0,00

<b>RECETTES – TITRES EMIS</b>		
<b>Article (2)</b>	<b>Libellé (2)</b>	<b>Montant</b>
78	Reprises provisions semi-budgétaires (3)	0,00
013	Atténuations de charges	0,00
<b>Total des recettes réelles</b>		<b>748 836,17</b>
042	<i>Opérat° ordre transfert entre sections</i>	<i>0,00</i>
043	<i>Opérat° ordre intérieur de la section</i>	<i>0,00</i>
<b>Total des recettes d'ordre</b>		<b>0,00</b>
<b>TOTAL GENERAL</b>		<b>748 836,17</b>

(1) Compléter par le nom du service assujetti à la TVA.

(2) Détailler les chapitres budgétaires par article conformément au plan de comptes appliqué par le service.

(3) Si la commune ou l'établissement a opté pour les provisions semi-budgétaires.

<b>IV – ANNEXES</b>	<b>IV</b>
<b>ELEMENTS DU BILAN</b>	
<b>ETAT DE VENTILATION DES DEPENSES ET RECETTES DES SERVICES ASSUJETTIS A LA TVA – SECTION DE FONCTIONNEMENT</b>	<b>A7.2.1</b>

(Article R. 2313-3 du CGCT – Services assujettis sans faire l'objet d'un budget distinct du budget général)

**HABITATION MODERNE (1)****A7.2.1 – SECTION DE FONCTIONNEMENT – DEPENSES**

<b>DEPENSES – MANDATS EMIS</b>		
<b>Article (2)</b>	<b>Libellé (2)</b>	<b>Montant</b>
<b>011</b>	<b>Charges à caractère général</b>	<b>1 967 530,35</b>
60611	Eau et assainissement	354,73
60612	Énergie - Électricité	4 410,46
60613	Chauffage urbain	175,38
60631	Fournitures d'entretien	0,00
60632	Fournitures de petit équipement	2 155,16
614	Charges locatives et de copropriété	1 015 906,57
61521	Terrains	8 215,00
615221	Bâtiments publics	314 952,02
6156	Maintenance	6 591,97
6226	Honoraires	16 187,68
6227	Frais d'actes et de contentieux	2 160,42
6228	Divers	565 036,08
6231	Annonces et insertions	1 934,65
6262	Frais de télécommunications	278,40
6283	Frais de nettoyage des locaux	8 194,28
6288	Autres services extérieurs	20 977,55
<b>012</b>	<b>Charges de personnel, frais assimilés</b>	<b>0,00</b>
<b>65</b>	<b>Autres charges de gestion courante</b>	<b>63 712,25</b>
65888	Autres	63 712,25
<b>66</b>	<b>Charges financières</b>	<b>0,00</b>
<b>67</b>	<b>Charges exceptionnelles</b>	<b>0,00</b>
6718	Autres charges exceptionnelles sur opérations de gestion	0,00
673	Titres annulés (sur exercices antérieurs) - assujettis à TVA	0,00
6748	Autres subventions exceptionnelles	0,00
<b>68</b>	<b>Dotations provisions semi-budgétaires (3)</b>	<b>0,00</b>
<b>014</b>	<b>Atténuations de produits</b>	<b>0,00</b>
<b>Total des dépenses réelles</b>		<b>2 031 242,60</b>
<b>042</b>	<b>Opérat° ordre transfert entre sections</b>	<b>0,00</b>
<b>043</b>	<b>Opérat° ordre intérieur de la section</b>	<b>0,00</b>
<b>Total des dépenses d'ordre</b>		<b>0,00</b>
<b>TOTAL GENERAL</b>		<b>2 031 242,60</b>

**A7.2.1 – SECTION DE FONCTIONNEMENT – RECETTES**

<b>RECETTES – TITRES EMIS</b>		
<b>Article (2)</b>	<b>Libellé (2)</b>	<b>Montant</b>
<b>70</b>	<b>Produits services, domaine et ventes div</b>	<b>0,00</b>
<b>73</b>	<b>Impôts et taxes</b>	<b>0,00</b>
<b>74</b>	<b>Dotations et participations</b>	<b>0,00</b>
<b>75</b>	<b>Autres produits de gestion courante</b>	<b>1 381 061,40</b>
752	Revenus des immeubles	1 381 061,40
<b>76</b>	<b>Produits financiers</b>	<b>0,00</b>
<b>77</b>	<b>Produits exceptionnels</b>	<b>0,00</b>
<b>78</b>	<b>Reprises provisions semi-budgétaires (3)</b>	<b>0,00</b>
<b>013</b>	<b>Atténuations de charges</b>	<b>0,00</b>
<b>Total des recettes réelles</b>		<b>1 381 061,40</b>
<b>042</b>	<b>Opérat° ordre transfert entre sections</b>	<b>0,00</b>
<b>043</b>	<b>Opérat° ordre intérieur de la section</b>	<b>0,00</b>
<b>Total des recettes d'ordre</b>		<b>0,00</b>
<b>TOTAL GENERAL</b>		<b>1 381 061,40</b>

(1) Compléter par le nom du service assujetti à la TVA.

(2) Détailler les chapitres budgétaires par article conformément au plan de comptes appliqué par le service.

(3) Si la commune ou l'établissement a opté pour les provisions semi-budgétaires.

<b>IV – ANNEXES</b>	<b>IV</b>
<b>ELEMENTS DU BILAN</b>	
<b>ETAT DE VENTILATION DES DEPENSES ET RECETTES DES SERVICES ASSUJETTIS A LA TVA – SECTION DE FONCTIONNEMENT</b>	<b>A7.2.1</b>

(Article R. 2313-3 du CGCT – Services assujettis sans faire l'objet d'un budget distinct du budget général)

**IMMEUBLE SCALA (1)****A7.2.1 – SECTION DE FONCTIONNEMENT – DEPENSES**

<b>DEPENSES – MANDATS EMIS</b>		
<b>Article (2)</b>	<b>Libellé (2)</b>	<b>Montant</b>
<b>011</b>	<b>Charges à caractère général</b>	<b>867 438,54</b>
60611	Eau et assainissement	1 920,99
60611	EAU ET ASSAINISSEMENT	0,00
60612	ENERGIE - ELECTRICITE	0,00
60623	ALIMENTATION	1 916,39
60628	AUTRES FOURNITURES NON STOCKEES	0,00
60631	FOURNITURES D'ENTRETIEN	1 990,71
60632	FOURNITURES DE PETIT EQUIPEMENT	3 209,02
60636	HABILLEMENT ET VETEMENTS DE TRAVAIL	0,00
6065	LIVRES, DISQUES, CASSETTES (BIBLIOTHEQUES ET MEDIATHEQUES)	167,64
6068	AUTRES MATIERES ET FOURNITURES.	429,00
611	CONTRATS DE PRESTATIONS DE SERVICES	4 836,00
6132	LOCATIONS IMMOBILIERES	302 367,26
6135	LOCATIONS MOBILIERES	1 495,83
614	CHARGES LOCATIVES ET DE COPROPRIETE	11 741,45
61521	TERRAINS	0,00
615221	BATIMENTS PUBLICS	5 666,20
61558	AUTRES BIENS MOBILIERES	434,17
6156	MAINTENANCE	10 164,02
6161	MULTIRISQUES	429,31
617	ETUDES ET RECHERCHES	0,00
6182	DOCUMENTATION GENERALE ET TECHNIQUE	1 427,63
6226	HONORAIRES	0,00
6228	DIVERS	441 478,69
6231	ANNONCES ET INSERTIONS	45 273,19
6232	FETES ET CEREMONIES	0,00
6236	CATALOGUES ET IMPRIMES ET PUBLICATIONS	0,00
6237	Publications	0,00
6238	DIVERS	2 635,26
6241	TRANSPORTS DE BIENS	0,00
6257	Réceptions	5 383,64
6283	FRAIS DE NETTOYAGE DES LOCAUX	22 704,62
6288	AUTRES	1 767,52
<b>012</b>	<b>Charges de personnel, frais assimilés</b>	<b>0,00</b>
<b>65</b>	<b>Autres charges de gestion courante</b>	<b>27 553,48</b>
651	AIDES A LA PERSONNE	0,00
6518	AUTRES (PRIMES, DOTS...)	27 553,48
<b>66</b>	<b>Charges financières</b>	<b>0,00</b>
<b>67</b>	<b>Charges exceptionnelles</b>	<b>1 911,00</b>
673	Titres annulés (sur exercices antérieurs) - assujettis à TVA	1 911,00
6748	Autres subventions exceptionnelles	0,00
<b>68</b>	<b>Dotations provisions semi-budgétaires (3)</b>	<b>0,00</b>
<b>014</b>	<b>Atténuations de produits</b>	<b>0,00</b>
<b>Total des dépenses réelles</b>		<b>896 903,02</b>
<b>042</b>	<b>Opérat° ordre transfert entre sections</b>	<b>0,00</b>
<b>043</b>	<b>Opérat° ordre intérieur de la section</b>	<b>0,00</b>
<b>Total des dépenses d'ordre</b>		<b>0,00</b>
<b>TOTAL GENERAL</b>		<b>896 903,02</b>

**A7.2.1 – SECTION DE FONCTIONNEMENT – RECETTES**

<b>RECETTES – TITRES EMIS</b>		
<b>Article (2)</b>	<b>Libellé (2)</b>	<b>Montant</b>
<b>70</b>	<b>Produits services, domaine et ventes div</b>	<b>66 052,02</b>
7062	REDEVANCES ET DROITS DES SERVICES A CARACTERE CULTUREL	66 052,02
7088	AUTRES PRODUITS D'ACTIVITES ANNEXES (ABONNEMENTS ET VENTE D'	0,00
<b>73</b>	<b>Impôts et taxes</b>	<b>0,00</b>
<b>74</b>	<b>Dotations et participations</b>	<b>3 219,02</b>

RECETTES – TITRES EMIS		
Article (2)	Libellé (2)	Montant
7478	AUTRES ORGANISMES	3 219,02
<b>75</b>	<b>Autres produits de gestion courante</b>	<b>43 144,60</b>
7588	AUTRES PRODUITS DIVERS DE GESTION COURANTE	43 144,60
<b>76</b>	<b>Produits financiers</b>	<b>0,00</b>
<b>77</b>	<b>Produits exceptionnels</b>	<b>0,00</b>
7711	Dédits et pénalités perçues	0,00
7718	Autres produits exceptionnels sur opérations de gestion	0,00
773	Mts annulés (s/exer. antér.) ou atteints par la dech. quadr.	0,00
7788	Produits exceptionnels divers	0,00
<b>78</b>	<b>Reprises provisions semi-budgétaires (3)</b>	<b>0,00</b>
<b>013</b>	<b>Atténuations de charges</b>	<b>0,00</b>
619	Rabais, remises & ristournes obtenus sur services extérieurs	0,00
<b>Total des recettes réelles</b>		<b>112 415,64</b>
<b>042</b>	<b>Opérat° ordre transfert entre sections</b>	<b>0,00</b>
<b>043</b>	<b>Opérat° ordre intérieur de la section</b>	<b>0,00</b>
<b>Total des recettes d'ordre</b>		<b>0,00</b>
<b>TOTAL GENERAL</b>		<b>112 415,64</b>

(1) Compléter par le nom du service assujetti à la TVA.

(2) Détailler les chapitres budgétaires par article conformément au plan de comptes appliqué par le service.

(3) Si la commune ou l'établissement a opté pour les provisions semi-budgétaires.

<b>IV – ANNEXES</b>	<b>IV</b>
<b>ELEMENTS DU BILAN</b> <b>ETAT DE VENTILATION DES DEPENSES ET RECETTES DES SERVICES ASSUJETTIS A LA</b> <b>TVA – SECTION DE FONCTIONNEMENT</b>	<b>A7.2.1</b>

(Article R. 2313-3 du CGCT – Services assujettis sans faire l'objet d'un budget distinct du budget général)

**LOCATION DE MATERIEL MUNICIPAL (1)****A7.2.1 – SECTION DE FONCTIONNEMENT – DEPENSES**

DEPENSES – MANDATS EMIS		
Article (2)	Libellé (2)	Montant
<b>011</b>	<b>Charges à caractère général</b>	<b>6 023,68</b>
6068	AUTRES MATIERES ET FOURNITURES.	6 023,68
6282	FRAIS DE GARDIENNAGE	0,00
<b>012</b>	<b>Charges de personnel, frais assimilés</b>	<b>0,00</b>
<b>65</b>	<b>Autres charges de gestion courante</b>	<b>0,00</b>
<b>66</b>	<b>Charges financières</b>	<b>0,00</b>
<b>67</b>	<b>Charges exceptionnelles</b>	<b>1 608,60</b>
673	Titres annulés (sur exercices antérieurs) - assujettis à TVA	1 608,60
<b>68</b>	<b>Dotations provisions semi-budgétaires (3)</b>	<b>0,00</b>
<b>014</b>	<b>Atténuations de produits</b>	<b>0,00</b>
<b>Total des dépenses réelles</b>		<b>7 632,28</b>
<b>042</b>	<i>Opérat° ordre transfert entre sections</i>	<i>0,00</i>
<b>043</b>	<i>Opérat° ordre intérieur de la section</i>	<i>0,00</i>
<b>Total des dépenses d'ordre</b>		<b>0,00</b>
<b>TOTAL GENERAL</b>		<b>7 632,28</b>

**A7.2.1 – SECTION DE FONCTIONNEMENT – RECETTES**

RECETTES – TITRES EMIS		
Article (2)	Libellé (2)	Montant
<b>70</b>	<b>Produits services, domaine et ventes div</b>	<b>789,85</b>
7083	Locations diverses (autres qu'immeubles)	789,85
<b>73</b>	<b>Impôts et taxes</b>	<b>0,00</b>
<b>74</b>	<b>Dotations et participations</b>	<b>0,00</b>
<b>75</b>	<b>Autres produits de gestion courante</b>	<b>6 134,11</b>
7588	Autres produits divers de gestion courante	6 134,11
<b>76</b>	<b>Produits financiers</b>	<b>0,00</b>
<b>77</b>	<b>Produits exceptionnels</b>	<b>0,00</b>
<b>78</b>	<b>Reprises provisions semi-budgétaires (3)</b>	<b>0,00</b>
<b>013</b>	<b>Atténuations de charges</b>	<b>0,00</b>
<b>Total des recettes réelles</b>		<b>6 923,96</b>
<b>042</b>	<i>Opérat° ordre transfert entre sections</i>	<i>0,00</i>
<b>043</b>	<i>Opérat° ordre intérieur de la section</i>	<i>0,00</i>
<b>Total des recettes d'ordre</b>		<b>0,00</b>
<b>TOTAL GENERAL</b>		<b>6 923,96</b>

(1) Compléter par le nom du service assujetti à la TVA.

(2) Détailler les chapitres budgétaires par article conformément au plan de comptes appliqué par le service.

(3) Si la commune ou l'établissement a opté pour les provisions semi-budgétaires.

<b>IV – ANNEXES</b>	<b>IV</b>
<b>ELEMENTS DU BILAN</b>	
<b>ETAT DE VENTILATION DES DEPENSES ET RECETTES DES SERVICES ASSUJETTIS A LA TVA – SECTION DE FONCTIONNEMENT</b>	<b>A7.2.1</b>

(Article R. 2313-3 du CGCT – Services assujettis sans faire l'objet d'un budget distinct du budget général)

**LOCATION DE SALLES (1)****A7.2.1 – SECTION DE FONCTIONNEMENT – DEPENSES**

<b>DEPENSES – MANDATS EMIS</b>		
<b>Article (2)</b>	<b>Libellé (2)</b>	<b>Montant</b>
<b>011</b>	<b>Charges à caractère général</b>	<b>92 433,89</b>
60611	Eau et assainissement	11 274,99
60611	EAU ET ASSAINISSEMENT	0,00
60631	FOURNITURES D'ENTRETIEN	4 290,29
60632	FOURNITURES DE PETIT EQUIPEMENT	12 876,28
6064	FOURNITURES ADMINISTRATIVES	-700,00
615221	BATIMENTS PUBLICS	64 652,28
615231	Voiries	0,00
615231	VOIRIES	0,00
61558	AUTRES BIENS MOBILIERS	-2 150,00
6156	MAINTENANCE	2 112,38
6283	FRAIS DE NETTOYAGE DES LOCAUX	77,67
63513	AUTRES IMPOTS LOCAUX	0,00
<b>012</b>	<b>Charges de personnel, frais assimilés</b>	<b>0,00</b>
<b>65</b>	<b>Autres charges de gestion courante</b>	<b>0,00</b>
<b>66</b>	<b>Charges financières</b>	<b>0,00</b>
<b>67</b>	<b>Charges exceptionnelles</b>	<b>0,00</b>
673	Titres annulés (sur exercices antérieurs) - assujettis à TVA	0,00
<b>68</b>	<b>Dotations provisions semi-budgétaires (3)</b>	<b>0,00</b>
<b>014</b>	<b>Atténuations de produits</b>	<b>0,00</b>
<b>Total des dépenses réelles</b>		<b>92 433,89</b>
<b>042</b>	<b>Opérat° ordre transfert entre sections</b>	<b>0,00</b>
<b>043</b>	<b>Opérat° ordre intérieur de la section</b>	<b>0,00</b>
<b>Total des dépenses d'ordre</b>		<b>0,00</b>
<b>TOTAL GENERAL</b>		<b>92 433,89</b>

**A7.2.1 – SECTION DE FONCTIONNEMENT – RECETTES**

<b>RECETTES – TITRES EMIS</b>		
<b>Article (2)</b>	<b>Libellé (2)</b>	<b>Montant</b>
<b>70</b>	<b>Produits services, domaine et ventes div</b>	<b>0,00</b>
<b>73</b>	<b>Impôts et taxes</b>	<b>0,00</b>
<b>74</b>	<b>Dotations et participations</b>	<b>0,00</b>
<b>75</b>	<b>Autres produits de gestion courante</b>	<b>182 720,96</b>
752	Revenus des immeubles	104 484,24
7588	Autres produits divers de gestion courante	78 236,72
<b>76</b>	<b>Produits financiers</b>	<b>0,00</b>
<b>77</b>	<b>Produits exceptionnels</b>	<b>0,00</b>
<b>78</b>	<b>Reprises provisions semi-budgétaires (3)</b>	<b>0,00</b>
<b>013</b>	<b>Atténuations de charges</b>	<b>0,00</b>
<b>Total des recettes réelles</b>		<b>182 720,96</b>
<b>042</b>	<b>Opérat° ordre transfert entre sections</b>	<b>0,00</b>
<b>043</b>	<b>Opérat° ordre intérieur de la section</b>	<b>0,00</b>
<b>Total des recettes d'ordre</b>		<b>0,00</b>
<b>TOTAL GENERAL</b>		<b>182 720,96</b>

(1) Compléter par le nom du service assujetti à la TVA.

(2) Détailler les chapitres budgétaires par article conformément au plan de comptes appliqué par le service.

(3) Si la commune ou l'établissement a opté pour les provisions semi-budgétaires.



<b>IV – ANNEXES</b>	<b>IV</b>
<b>ELEMENTS DU BILAN</b>	
<b>ETAT DE VENTILATION DES DEPENSES ET RECETTES DES SERVICES ASSUJETTIS A LA TVA – SECTION DE FONCTIONNEMENT</b>	<b>A7.2.1</b>

(Article R. 2313-3 du CGCT – Services assujettis sans faire l'objet d'un budget distinct du budget général)

### LOCATION LOCAUX VDS (1)

#### A7.2.1 – SECTION DE FONCTIONNEMENT – DEPENSES

DEPENSES – MANDATS EMIS		
Article (2)	Libellé (2)	Montant
<b>011</b>	<b>Charges à caractère général</b>	<b>9 597,91</b>
60632	Fournitures de petit équipement	1 355,00
61521	Terrains	1 451,81
615221	Bâtiments publics	6 791,10
6288	Autres services extérieurs	0,00
<b>012</b>	<b>Charges de personnel, frais assimilés</b>	<b>0,00</b>
<b>65</b>	<b>Autres charges de gestion courante</b>	<b>0,00</b>
<b>66</b>	<b>Charges financières</b>	<b>0,00</b>
<b>67</b>	<b>Charges exceptionnelles</b>	<b>0,00</b>
6748	Autres subventions exceptionnelles	0,00
<b>68</b>	<b>Dotations provisions semi-budgétaires (3)</b>	<b>0,00</b>
<b>014</b>	<b>Atténuations de produits</b>	<b>0,00</b>
<b>Total des dépenses réelles</b>		<b>9 597,91</b>
<b>042</b>	<i>Opérat° ordre transfert entre sections</i>	<i>0,00</i>
<b>043</b>	<i>Opérat° ordre intérieur de la section</i>	<i>0,00</i>
<b>Total des dépenses d'ordre</b>		<b>0,00</b>
<b>TOTAL GENERAL</b>		<b>9 597,91</b>

#### A7.2.1 – SECTION DE FONCTIONNEMENT – RECETTES

RECETTES – TITRES EMIS		
Article (2)	Libellé (2)	Montant
<b>70</b>	<b>Produits services, domaine et ventes div</b>	<b>0,00</b>
<b>73</b>	<b>Impôts et taxes</b>	<b>0,00</b>
<b>74</b>	<b>Dotations et participations</b>	<b>0,00</b>
<b>75</b>	<b>Autres produits de gestion courante</b>	<b>852 488,93</b>
752	Revenus des immeubles	852 488,93
<b>76</b>	<b>Produits financiers</b>	<b>0,00</b>
<b>77</b>	<b>Produits exceptionnels</b>	<b>0,00</b>
<b>78</b>	<b>Reprises provisions semi-budgétaires (3)</b>	<b>0,00</b>
<b>013</b>	<b>Atténuations de charges</b>	<b>0,00</b>
<b>Total des recettes réelles</b>		<b>852 488,93</b>
<b>042</b>	<i>Opérat° ordre transfert entre sections</i>	<i>0,00</i>
<b>043</b>	<i>Opérat° ordre intérieur de la section</i>	<i>0,00</i>
<b>Total des recettes d'ordre</b>		<b>0,00</b>
<b>TOTAL GENERAL</b>		<b>852 488,93</b>

(1) Compléter par le nom du service assujetti à la TVA.

(2) Détailler les chapitres budgétaires par article conformément au plan de comptes appliqué par le service.

(3) Si la commune ou l'établissement a opté pour les provisions semi-budgétaires.

<b>IV – ANNEXES</b>	<b>IV</b>
<b>ELEMENTS DU BILAN</b> <b>ETAT DE VENTILATION DES DEPENSES ET RECETTES DES SERVICES ASSUJETTIS A LA</b> <b>TVA – SECTION DE FONCTIONNEMENT</b>	<b>A7.2.1</b>

(Article R. 2313-3 du CGCT – Services assujettis sans faire l'objet d'un budget distinct du budget général)

**LOCATION PARK HALLES 2 (1)****A7.2.1 – SECTION DE FONCTIONNEMENT – DEPENSES**

DEPENSES – MANDATS EMIS		
Article (2)	Libellé (2)	Montant
<b>011</b>	<b>Charges à caractère général</b>	<b>0,00</b>
611	Contrats de prestations de services	0,00
<b>012</b>	<b>Charges de personnel, frais assimilés</b>	<b>0,00</b>
65	Autres charges de gestion courante	0,00
66	Charges financières	0,00
67	Charges exceptionnelles	0,00
68	Dotations provisions semi-budgétaires (3)	0,00
014	Atténuations de produits	0,00
<b>Total des dépenses réelles</b>		<b>0,00</b>
042	<i>Opérat° ordre transfert entre sections</i>	0,00
043	<i>Opérat° ordre intérieur de la section</i>	0,00
<b>Total des dépenses d'ordre</b>		<b>0,00</b>
<b>TOTAL GENERAL</b>		<b>0,00</b>

**A7.2.1 – SECTION DE FONCTIONNEMENT – RECETTES**

RECETTES – TITRES EMIS		
Article (2)	Libellé (2)	Montant
<b>70</b>	<b>Produits services, domaine et ventes div</b>	<b>0,00</b>
70383	Redevance de stationnement	0,00
70388	Autres redevances et recettes diverses	0,00
<b>73</b>	<b>Impôts et taxes</b>	<b>0,00</b>
74	Dotations et participations	0,00
75	Autres produits de gestion courante	0,00
76	Produits financiers	0,00
77	Produits exceptionnels	0,00
78	Reprises provisions semi-budgétaires (3)	0,00
013	Atténuations de charges	0,00
<b>Total des recettes réelles</b>		<b>0,00</b>
042	<i>Opérat° ordre transfert entre sections</i>	0,00
043	<i>Opérat° ordre intérieur de la section</i>	0,00
<b>Total des recettes d'ordre</b>		<b>0,00</b>
<b>TOTAL GENERAL</b>		<b>0,00</b>

(1) Compléter par le nom du service assujetti à la TVA.

(2) Détailler les chapitres budgétaires par article conformément au plan de comptes appliqué par le service.

(3) Si la commune ou l'établissement a opté pour les provisions semi-budgétaires.

<b>IV – ANNEXES</b>	<b>IV</b>
<b>ELEMENTS DU BILAN</b>	
<b>ETAT DE VENTILATION DES DEPENSES ET RECETTES DES SERVICES ASSUJETTIS A LA TVA – SECTION DE FONCTIONNEMENT</b>	<b>A7.2.1</b>

(Article R. 2313-3 du CGCT – Services assujettis sans faire l'objet d'un budget distinct du budget général)

**ORCHESTRE PHILHARMONIQUE (1)****A7.2.1 – SECTION DE FONCTIONNEMENT – DEPENSES**

<b>DEPENSES – MANDATS EMIS</b>		
<b>Article (2)</b>	<b>Libellé (2)</b>	<b>Montant</b>
<b>011</b>	<b>Charges à caractère général</b>	<b>0,00</b>
60622	CARBURANTS	0,00
60623	ALIMENTATION	0,00
60632	FOURNITURES DE PETIT EQUIPEMENT	0,00
6064	FOURNITURES ADMINISTRATIVES	0,00
6065	LIVRES, DISQUES, CASSETTES (BIBLIOTHEQUES ET MEDIATHEQUES)	0,00
6068	Autres matières et fournitures	0,00
6068	AUTRES MATIERES ET FOURNITURES.	0,00
6132	LOCATIONS IMMOBILIERES	0,00
6135	LOCATIONS MOBILIERES	0,00
614	CHARGES LOCATIVES ET DE COPROPRIETE	0,00
61521	TERRAINS	0,00
61558	AUTRES BIENS MOBILIERS	0,00
6182	DOCUMENTATION GENERALE ET TECHNIQUE	0,00
6226	HONORAIRES	0,00
6227	FRAIS D'ACTES ET DE CONTENTIEUX	0,00
6228	DIVERS	0,00
6231	ANNONCES ET INSERTIONS	0,00
6232	FETES ET CEREMONIES	0,00
6233	FOIRES ET EXPOSITIONS	0,00
6236	CATALOGUES ET IMPRIMES ET PUBLICATIONS	0,00
6238	DIVERS	0,00
6241	TRANSPORTS DE BIENS	0,00
6247	TRANSPORTS COLLECTIFS DU PERSONNEL	0,00
6251	VOYAGES, DEPLACEMENTS ET MISSIONS	0,00
6256	Missions	0,00
6257	Réceptions	0,00
6283	FRAIS DE NETTOYAGE DES LOCAUX	0,00
6288	AUTRES	0,00
637	AUTRES IMPOTS, TAXES ET VERSEMENTS ASSIMILES (AUTRES ORGANIS)	0,00
<b>012</b>	<b>Charges de personnel, frais assimilés</b>	<b>0,00</b>
<b>65</b>	<b>Autres charges de gestion courante</b>	<b>779,50</b>
6518	AUTRES (PRIMES, DOTS...)	779,50
6542	Créances éteintes - assujetties à TVA	0,00
<b>66</b>	<b>Charges financières</b>	<b>0,00</b>
<b>67</b>	<b>Charges exceptionnelles</b>	<b>1 185,95</b>
673	Titres annulés (sur exercices antérieurs) - assujettis à TVA	1 185,95
<b>68</b>	<b>Dotations provisions semi-budgétaires (3)</b>	<b>0,00</b>
<b>014</b>	<b>Atténuations de produits</b>	<b>0,00</b>
<b>Total des dépenses réelles</b>		<b>1 965,45</b>
<b>042</b>	<b>Opérat° ordre transfert entre sections</b>	<b>0,00</b>
<b>043</b>	<b>Opérat° ordre intérieur de la section</b>	<b>0,00</b>
<b>Total des dépenses d'ordre</b>		<b>0,00</b>
<b>TOTAL GENERAL</b>		<b>1 965,45</b>

**A7.2.1 – SECTION DE FONCTIONNEMENT – RECETTES**

<b>RECETTES – TITRES EMIS</b>		
<b>Article (2)</b>	<b>Libellé (2)</b>	<b>Montant</b>
<b>70</b>	<b>Produits services, domaine et ventes div</b>	<b>0,00</b>
7062	REDEVANCES ET DROITS DES SERVICES A CARACTERE CULTUREL	0,00
70688	AUTRES PRESTATIONS DE SERVICES	0,00
7088	AUTRES PRODUITS D'ACTIVITES ANNEXES (ABONNEMENTS ET VENTE D'	0,00
<b>73</b>	<b>Impôts et taxes</b>	<b>0,00</b>
<b>74</b>	<b>Dotations et participations</b>	<b>0,00</b>
74718	AUTRES	0,00
7473	DEPARTEMENTS	0,00
7478	AUTRES ORGANISMES	0,00

<b>RECETTES – TITRES EMIS</b>		
<b>Article (2)</b>	<b>Libellé (2)</b>	<b>Montant</b>
75	Autres produits de gestion courante	0,00
76	Produits financiers	0,00
77	Produits exceptionnels	0,00
7713	Libéralités reçues	0,00
773	Mts annulés (s/exer. antér.) ou atteints par la dech. quadr.	0,00
7788	Produits exceptionnels divers	0,00
78	Reprises provisions semi-budgétaires (3)	0,00
013	Atténuations de charges	0,00
<b>Total des recettes réelles</b>		<b>0,00</b>
042	Opérat° ordre transfert entre sections	0,00
043	Opérat° ordre intérieur de la section	0,00
<b>Total des recettes d'ordre</b>		<b>0,00</b>
<b>TOTAL GENERAL</b>		<b>0,00</b>

(1) Compléter par le nom du service assujetti à la TVA.

(2) Détailler les chapitres budgétaires par article conformément au plan de comptes appliqué par le service.

(3) Si la commune ou l'établissement a opté pour les provisions semi-budgétaires.

<b>IV – ANNEXES</b>	<b>IV</b>
<b>ELEMENTS DU BILAN</b> <b>ETAT DE VENTILATION DES DEPENSES ET RECETTES DES SERVICES ASSUJETTIS A LA</b> <b>TVA – SECTION DE FONCTIONNEMENT</b>	<b>A7.2.1</b>

(Article R. 2313-3 du CGCT – Services assujettis sans faire l'objet d'un budget distinct du budget général)

### QAI WACKEN EUROPE (1)

#### A7.2.1 – SECTION DE FONCTIONNEMENT – DEPENSES

DEPENSES – MANDATS EMIS		
Article (2)	Libellé (2)	Montant
011	Charges à caractère général	0,00
012	Charges de personnel, frais assimilés	0,00
65	Autres charges de gestion courante	0,00
66	Charges financières	0,00
67	Charges exceptionnelles	0,00
68	Dotations provisions semi-budgétaires (3)	0,00
014	Atténuations de produits	0,00
<b>Total des dépenses réelles</b>		<b>0,00</b>
042	<i>Opérat° ordre transfert entre sections</i>	<i>0,00</i>
043	<i>Opérat° ordre intérieur de la section</i>	<i>0,00</i>
<b>Total des dépenses d'ordre</b>		<b>0,00</b>
<b>TOTAL GENERAL</b>		<b>0,00</b>

#### A7.2.1 – SECTION DE FONCTIONNEMENT – RECETTES

RECETTES – TITRES EMIS		
Article (2)	Libellé (2)	Montant
70	Produits services, domaine et ventes div	0,00
73	Impôts et taxes	0,00
74	Dotations et participations	0,00
75	Autres produits de gestion courante	0,00
76	Produits financiers	0,00
77	Produits exceptionnels	0,00
775	Produits des cessions d'immobilisations	0,00
78	Reprises provisions semi-budgétaires (3)	0,00
013	Atténuations de charges	0,00
<b>Total des recettes réelles</b>		<b>0,00</b>
042	<i>Opérat° ordre transfert entre sections</i>	<i>0,00</i>
043	<i>Opérat° ordre intérieur de la section</i>	<i>0,00</i>
<b>Total des recettes d'ordre</b>		<b>0,00</b>
<b>TOTAL GENERAL</b>		<b>0,00</b>

(1) Compléter par le nom du service assujetti à la TVA.

(2) Détailler les chapitres budgétaires par article conformément au plan de comptes appliqué par le service.

(3) Si la commune ou l'établissement a opté pour les provisions semi-budgétaires.

<b>IV – ANNEXES</b>	<b>IV</b>
<b>ELEMENTS DU BILAN</b>	
<b>ETAT DE VENTILATION DES DEPENSES ET RECETTES DES SERVICES ASSUJETTIS A LA TVA – SECTION DE FONCTIONNEMENT</b>	<b>A7.2.1</b>

(Article R. 2313-3 du CGCT – Services assujettis sans faire l'objet d'un budget distinct du budget général)

**STRASBOURG MAGAZINE (1)****A7.2.1 – SECTION DE FONCTIONNEMENT – DEPENSES**

DEPENSES – MANDATS EMIS		
Article (2)	Libellé (2)	Montant
<b>011</b>	<b>Charges à caractère général</b>	<b>65 219,94</b>
6042	ACHATS DE PRESTATIONS DE SERVICES (AUTRES QUE TERRAINS A AME	0,00
6226	HONORAIRES	15 513,94
6237	Publications	31 172,00
6238	DIVERS	0,00
6288	AUTRES	18 534,00
<b>012</b>	<b>Charges de personnel, frais assimilés</b>	<b>0,00</b>
<b>65</b>	<b>Autres charges de gestion courante</b>	<b>0,00</b>
6542	Créances éteintes - assujetties à TVA	0,00
<b>66</b>	<b>Charges financières</b>	<b>0,00</b>
<b>67</b>	<b>Charges exceptionnelles</b>	<b>0,00</b>
673	Titres annulés (sur exercices antérieurs) - assujettis à TVA	0,00
<b>68</b>	<b>Dotations provisions semi-budgétaires (3)</b>	<b>0,00</b>
<b>014</b>	<b>Atténuations de produits</b>	<b>0,00</b>
<b>Total des dépenses réelles</b>		<b>65 219,94</b>
<b>042</b>	<b>Opérat° ordre transfert entre sections</b>	<b>0,00</b>
<b>043</b>	<b>Opérat° ordre intérieur de la section</b>	<b>0,00</b>
<b>Total des dépenses d'ordre</b>		<b>0,00</b>
<b>TOTAL GENERAL</b>		<b>65 219,94</b>

**A7.2.1 – SECTION DE FONCTIONNEMENT – RECETTES**

RECETTES – TITRES EMIS		
Article (2)	Libellé (2)	Montant
<b>70</b>	<b>Produits services, domaine et ventes div</b>	<b>0,00</b>
7088	Autres produits d'activités annexes (abts & vente d'ouv.)	0,00
<b>73</b>	<b>Impôts et taxes</b>	<b>0,00</b>
<b>74</b>	<b>Dotations et participations</b>	<b>0,00</b>
<b>75</b>	<b>Autres produits de gestion courante</b>	<b>0,00</b>
<b>76</b>	<b>Produits financiers</b>	<b>0,00</b>
<b>77</b>	<b>Produits exceptionnels</b>	<b>0,00</b>
<b>78</b>	<b>Reprises provisions semi-budgétaires (3)</b>	<b>0,00</b>
<b>013</b>	<b>Atténuations de charges</b>	<b>0,00</b>
<b>Total des recettes réelles</b>		<b>0,00</b>
<b>042</b>	<b>Opérat° ordre transfert entre sections</b>	<b>0,00</b>
<b>043</b>	<b>Opérat° ordre intérieur de la section</b>	<b>0,00</b>
<b>Total des recettes d'ordre</b>		<b>0,00</b>
<b>TOTAL GENERAL</b>		<b>0,00</b>

(1) Compléter par le nom du service assujetti à la TVA.

(2) Détailler les chapitres budgétaires par article conformément au plan de comptes appliqué par le service.

(3) Si la commune ou l'établissement a opté pour les provisions semi-budgétaires.

<b>IV – ANNEXES</b>	<b>IV</b>
<b>ELEMENTS DU BILAN</b>	
<b>ETAT DE VENTILATION DES DEPENSES ET RECETTES DES SERVICES ASSUJETTIS A LA TVA – SECTION DE FONCTIONNEMENT</b>	<b>A7.2.1</b>

(Article R. 2313-3 du CGCT – Services assujettis sans faire l'objet d'un budget distinct du budget général)

**THEATRE (1)****A7.2.1 – SECTION DE FONCTIONNEMENT – DEPENSES**

<b>DEPENSES – MANDATS EMIS</b>		
<b>Article (2)</b>	<b>Libellé (2)</b>	<b>Montant</b>
<b>011</b>	<b>Charges à caractère général</b>	<b>780 157,04</b>
60611	Eau et assainissement	29 263,90
60611	EAU ET ASSAINISSEMENT	0,00
60624	PRODUITS DE TRAITEMENT	0,00
60628	AUTRES FOURNITURES NON STOCKEES	0,00
60631	FOURNITURES D'ENTRETIEN	10 221,38
60632	FOURNITURES DE PETIT EQUIPEMENT	17 387,82
60636	HABILLEMENT ET VETEMENTS DE TRAVAIL	636,91
6068	AUTRES MATIERES ET FOURNITURES.	2 384,68
6132	LOCATIONS IMMOBILIERES	101 200,79
6135	LOCATIONS MOBILIERES	0,00
614	CHARGES LOCATIVES ET DE COPROPRIETE	7 500,00
615221	BATIMENTS PUBLICS	23 329,84
61558	AUTRES BIENS MOBILIERES	3 805,90
6156	MAINTENANCE	36 382,41
617	ETUDES ET RECHERCHES	0,00
6182	DOCUMENTATION GENERALE ET TECHNIQUE	-19,08
6188	AUTRES FRAIS DIVERS	0,00
6231	ANNONCES ET INSERTIONS	0,00
6241	TRANSPORTS DE BIENS	0,00
6282	Frais de gardiennage (églises, forêts et bois communaux ...)	488 945,29
6283	FRAIS DE NETTOYAGE DES LOCAUX	28 659,22
6288	AUTRES	10 850,98
637	AUTRES IMPOTS, TAXES ET VERSEMENTS ASSIMILES (AUTRES ORGANIS	19 607,00
<b>012</b>	<b>Charges de personnel, frais assimilés</b>	<b>0,00</b>
<b>65</b>	<b>Autres charges de gestion courante</b>	<b>1 560,00</b>
651	AIDES A LA PERSONNE	0,00
6518	AUTRES (PRIMES, DOTS...)	1 560,00
65888	AUTRES	0,00
<b>66</b>	<b>Charges financières</b>	<b>0,00</b>
<b>67</b>	<b>Charges exceptionnelles</b>	<b>0,00</b>
673	Titres annulés (sur exercices antérieurs)	0,00
<b>68</b>	<b>Dotations provisions semi-budgétaires (3)</b>	<b>0,00</b>
<b>014</b>	<b>Atténuations de produits</b>	<b>0,00</b>
<b>Total des dépenses réelles</b>		<b>781 717,04</b>
<b>042</b>	<b>Opérat° ordre transfert entre sections</b>	<b>0,00</b>
<b>043</b>	<b>Opérat° ordre intérieur de la section</b>	<b>0,00</b>
<b>Total des dépenses d'ordre</b>		<b>0,00</b>
<b>TOTAL GENERAL</b>		<b>781 717,04</b>

**A7.2.1 – SECTION DE FONCTIONNEMENT – RECETTES**

<b>RECETTES – TITRES EMIS</b>		
<b>Article (2)</b>	<b>Libellé (2)</b>	<b>Montant</b>
<b>70</b>	<b>Produits services, domaine et ventes div</b>	<b>0,00</b>
<b>73</b>	<b>Impôts et taxes</b>	<b>0,00</b>
<b>74</b>	<b>Dotations et participations</b>	<b>0,00</b>
<b>75</b>	<b>Autres produits de gestion courante</b>	<b>6 330,95</b>
751	RECouvreMENTS DE DEPENSES D'AIDE SOCIALE	6 330,95
7588	AUTRES PRODUITS DIVERS DE GESTION COURANTE	0,00
<b>76</b>	<b>Produits financiers</b>	<b>0,00</b>
<b>77</b>	<b>Produits exceptionnels</b>	<b>0,00</b>
<b>78</b>	<b>Reprises provisions semi-budgétaires (3)</b>	<b>0,00</b>
<b>013</b>	<b>Atténuations de charges</b>	<b>0,00</b>
619	Rabais, remises et ristournes obtenus sur services extérieur	0,00
<b>Total des recettes réelles</b>		<b>6 330,95</b>

RECETTES – TITRES EMIS		
Article (2)	Libellé (2)	Montant
042	Opérat° ordre transfert entre sections	0,00
043	Opérat° ordre intérieur de la section	0,00
<b>Total des recettes d'ordre</b>		<b>0,00</b>
<b>TOTAL GENERAL</b>		<b>6 330,95</b>

(1) Compléter par le nom du service assujetti à la TVA.

(2) Détailler les chapitres budgétaires par article conformément au plan de comptes appliqué par le service.

(3) Si la commune ou l'établissement a opté pour les provisions semi-budgétaires.



<b>IV – ANNEXES</b>	<b>IV</b>
<b>ELEMENTS DU BILAN</b> <b>ETAT DE VENTILATION DES DEPENSES ET RECETTES DES SERVICES ASSUJETTIS A LA</b> <b>TVA – SECTION DE FONCTIONNEMENT</b>	<b>A7.2.1</b>

(Article R. 2313-3 du CGCT – Services assujettis sans faire l'objet d'un budget distinct du budget général)

**VENTE IMMEUBLES NUS (1)****A7.2.1 – SECTION DE FONCTIONNEMENT – DEPENSES**

DEPENSES – MANDATS EMIS		
Article (2)	Libellé (2)	Montant
011	Charges à caractère général	15 128,55
6228	Divers	15 128,55
012	Charges de personnel, frais assimilés	0,00
65	Autres charges de gestion courante	0,00
66	Charges financières	0,00
67	Charges exceptionnelles	0,00
673	Titres annulés (sur exercices antérieurs) - assujettis à TVA	0,00
68	Dotations provisions semi-budgétaires (3)	0,00
014	Atténuations de produits	0,00
<b>Total des dépenses réelles</b>		<b>15 128,55</b>
042	Opérat° ordre transfert entre sections	0,00
043	Opérat° ordre intérieur de la section	0,00
<b>Total des dépenses d'ordre</b>		<b>0,00</b>
<b>TOTAL GENERAL</b>		<b>15 128,55</b>

**A7.2.1 – SECTION DE FONCTIONNEMENT – RECETTES**

RECETTES – TITRES EMIS		
Article (2)	Libellé (2)	Montant
70	Produits services, domaine et ventes div	0,00
73	Impôts et taxes	0,00
74	Dotations et participations	0,00
75	Autres produits de gestion courante	0,00
76	Produits financiers	0,00
77	Produits exceptionnels	1 120 460,00
775	Produits des cessions d'immobilisations	1 120 460,00
78	Reprises provisions semi-budgétaires (3)	0,00
013	Atténuations de charges	0,00
<b>Total des recettes réelles</b>		<b>1 120 460,00</b>
042	Opérat° ordre transfert entre sections	0,00
043	Opérat° ordre intérieur de la section	0,00
<b>Total des recettes d'ordre</b>		<b>0,00</b>
<b>TOTAL GENERAL</b>		<b>1 120 460,00</b>

(1) Compléter par le nom du service assujetti à la TVA.

(2) Détailler les chapitres budgétaires par article conformément au plan de comptes appliqué par le service.

(3) Si la commune ou l'établissement a opté pour les provisions semi-budgétaires.

<b>IV – ANNEXES</b>	<b>IV</b>
<b>ELEMENTS DU BILAN</b> <b>ETAT DE VENTILATION DES DEPENSES ET RECETTES DES SERVICES ASSUJETTIS A LA</b> <b>TVA – SECTION D'INVESTISSEMENT</b>	<b>A7.2.2</b>

(Article R. 2313-3 du CGCT – Services assujettis sans faire l'objet d'un budget distinct du budget général)

**AFFICHAGE(1)****A7.2.2 – SECTION D'INVESTISSEMENT - DEPENSES**

<b>DEPENSES – MANDATS EMIS</b>		
<b>Article (2)</b>	<b>Libellé (2)</b>	<b>Montant</b>
10	Dotations, fonds divers et réserves	0,00
13	Subventions d'investissement	0,00
16	Emprunts et dettes assimilées	0,00
20	Immobilisations incorporelles (hors opérations.)	0,00
204	Subventions d'équipement versées (hors opérations)	0,00
21	Immobilisations corporelles (hors opérations)	0,00
22	Immobilisations reçues en affectation (hors opérations)	0,00
23	Immobilisations en cours (hors opérations)	0,00
26	Participat° et créances rattachées	0,00
27	Autres immobilisations financières	0,00
Opérations d'équipement (1 ligne par opération)		
Opérations pour compte de tiers (1 ligne par opération)		
<b>Total des dépenses réelles</b>		<b>0,00</b>
040	Opérat° ordre transfert entre sections	0,00
041	Opérations patrimoniales	0,00
<b>Total des dépenses d'ordre</b>		<b>0,00</b>
<b>TOTAL GENERAL</b>		<b>0,00</b>

**A7.2.2 – SECTION D'INVESTISSEMENT – RECETTES**

<b>RECETTES – TITRES EMIS</b>		
<b>Article (2)</b>	<b>Libellé (2)</b>	<b>Montant</b>
10	Dotations, fonds divers et réserves	0,00
13	Subventions d'investissement	0,00
16	Emprunts et dettes assimilées	0,00
20	Immobilisations incorporelles	0,00
204	Subventions d'équipement versées	0,00
21	Immobilisations corporelles	0,00
22	Immobilisations reçues en affectation	0,00
23	Immobilisations en cours	0,00
26	Participat° et créances rattachées	0,00
27	Autres immobilisations financières	0,00
Opérations pour compte de tiers (1 ligne par opération)		
<b>Total des recettes réelles</b>		<b>0,00</b>
040	Opérat° ordre transfert entre sections	0,00
041	Opérations patrimoniales	0,00
<b>Total des recettes d'ordre</b>		<b>0,00</b>
<b>TOTAL GENERAL</b>		<b>0,00</b>

(1) Compléter par le nom du service assujetti à la TVA.

(2) Détailler les chapitres budgétaires par article conformément au plan de comptes appliqué par le service.

<b>IV – ANNEXES</b>	<b>IV</b>
<b>ELEMENTS DU BILAN</b> <b>ETAT DE VENTILATION DES DEPENSES ET RECETTES DES SERVICES ASSUJETTIS A LA</b> <b>TVA – SECTION D'INVESTISSEMENT</b>	<b>A7.2.2</b>

(Article R. 2313-3 du CGCT – Services assujettis sans faire l'objet d'un budget distinct du budget général)

**CONSERVATOIRE<sup>(1)</sup>****A7.2.2 – SECTION D'INVESTISSEMENT - DEPENSES**

<b>DEPENSES – MANDATS EMIS</b>		
<b>Article (2)</b>	<b>Libellé (2)</b>	<b>Montant</b>
10	Dotations, fonds divers et réserves	0,00
13	Subventions d'investissement	0,00
16	Emprunts et dettes assimilées	0,00
20	Immobilisations incorporelles (hors opérations.)	0,00
204	Subventions d'équipement versées (hors opérations)	0,00
21	Immobilisations corporelles (hors opérations)	0,00
22	Immobilisations reçues en affectation (hors opérations)	0,00
23	Immobilisations en cours (hors opérations)	0,00
26	Participat° et créances rattachées	0,00
27	Autres immobilisations financières	0,00
Opérations d'équipement (1 ligne par opération)		
Opérations pour compte de tiers (1 ligne par opération)		
<b>Total des dépenses réelles</b>		<b>0,00</b>
040	Opérat° ordre transfert entre sections	0,00
041	Opérations patrimoniales	0,00
<b>Total des dépenses d'ordre</b>		<b>0,00</b>
<b>TOTAL GENERAL</b>		<b>0,00</b>

**A7.2.2 – SECTION D'INVESTISSEMENT – RECETTES**

<b>RECETTES – TITRES EMIS</b>		
<b>Article (2)</b>	<b>Libellé (2)</b>	<b>Montant</b>
10	Dotations, fonds divers et réserves	0,00
13	Subventions d'investissement	0,00
16	Emprunts et dettes assimilées	0,00
20	Immobilisations incorporelles	0,00
204	Subventions d'équipement versées	0,00
21	Immobilisations corporelles	0,00
22	Immobilisations reçues en affectation	0,00
23	Immobilisations en cours	0,00
26	Participat° et créances rattachées	0,00
27	Autres immobilisations financières	0,00
Opérations pour compte de tiers (1 ligne par opération)		
<b>Total des recettes réelles</b>		<b>0,00</b>
040	Opérat° ordre transfert entre sections	0,00
041	Opérations patrimoniales	0,00
<b>Total des recettes d'ordre</b>		<b>0,00</b>
<b>TOTAL GENERAL</b>		<b>0,00</b>

(1) Compléter par le nom du service assujetti à la TVA.

(2) Détailler les chapitres budgétaires par article conformément au plan de comptes appliqué par le service.

<b>IV – ANNEXES</b>	<b>IV</b>
<b>ELEMENTS DU BILAN</b> <b>ETAT DE VENTILATION DES DEPENSES ET RECETTES DES SERVICES ASSUJETTIS A LA</b> <b>TVA – SECTION D'INVESTISSEMENT</b>	<b>A7.2.2</b>

(Article R. 2313-3 du CGCT – Services assujettis sans faire l'objet d'un budget distinct du budget général)

**EXPLOITATION FORESTIERE(1)****A7.2.2 – SECTION D'INVESTISSEMENT - DEPENSES**

<b>DEPENSES – MANDATS EMIS</b>		
<b>Article (2)</b>	<b>Libellé (2)</b>	<b>Montant</b>
10	Dotations, fonds divers et réserves	0,00
13	Subventions d'investissement	0,00
16	Emprunts et dettes assimilées	0,00
20	Immobilisations incorporelles (hors opérations.)	0,00
204	Subventions d'équipement versées (hors opérations)	0,00
21	Immobilisations corporelles (hors opérations)	0,00
22	Immobilisations reçues en affectation (hors opérations)	0,00
23	Immobilisations en cours (hors opérations)	0,00
26	Participat° et créances rattachées	0,00
27	Autres immobilisations financières	0,00
Opérations d'équipement (1 ligne par opération)		
Opérations pour compte de tiers (1 ligne par opération)		
<b>Total des dépenses réelles</b>		<b>0,00</b>
040	Opérat° ordre transfert entre sections	0,00
041	Opérations patrimoniales	0,00
<b>Total des dépenses d'ordre</b>		<b>0,00</b>
<b>TOTAL GENERAL</b>		<b>0,00</b>

**A7.2.2 – SECTION D'INVESTISSEMENT – RECETTES**

<b>RECETTES – TITRES EMIS</b>		
<b>Article (2)</b>	<b>Libellé (2)</b>	<b>Montant</b>
10	Dotations, fonds divers et réserves	0,00
13	Subventions d'investissement	0,00
16	Emprunts et dettes assimilées	0,00
20	Immobilisations incorporelles	0,00
204	Subventions d'équipement versées	0,00
21	Immobilisations corporelles	0,00
22	Immobilisations reçues en affectation	0,00
23	Immobilisations en cours	0,00
26	Participat° et créances rattachées	0,00
27	Autres immobilisations financières	0,00
Opérations pour compte de tiers (1 ligne par opération)		
<b>Total des recettes réelles</b>		<b>0,00</b>
040	Opérat° ordre transfert entre sections	0,00
041	Opérations patrimoniales	0,00
<b>Total des recettes d'ordre</b>		<b>0,00</b>
<b>TOTAL GENERAL</b>		<b>0,00</b>

(1) Compléter par le nom du service assujetti à la TVA.

(2) Détailler les chapitres budgétaires par article conformément au plan de comptes appliqué par le service.

<b>IV – ANNEXES</b>	<b>IV</b>
<b>ELEMENTS DU BILAN</b> <b>ETAT DE VENTILATION DES DEPENSES ET RECETTES DES SERVICES ASSUJETTIS A LA</b> <b>TVA – SECTION D'INVESTISSEMENT</b>	<b>A7.2.2</b>

(Article R. 2313-3 du CGCT – Services assujettis sans faire l'objet d'un budget distinct du budget général)

**HABITATION MODERNE(1)****A7.2.2 – SECTION D'INVESTISSEMENT - DEPENSES**

<b>DEPENSES – MANDATS EMIS</b>		
<b>Article (2)</b>	<b>Libellé (2)</b>	<b>Montant</b>
10	Dotations, fonds divers et réserves	0,00
13	Subventions d'investissement	0,00
16	Emprunts et dettes assimilées	0,00
20	Immobilisations incorporelles (hors opérations.)	0,00
204	Subventions d'équipement versées (hors opérations)	0,00
21	Immobilisations corporelles (hors opérations)	0,00
22	Immobilisations reçues en affectation (hors opérations)	0,00
23	Immobilisations en cours (hors opérations)	0,00
26	Participat° et créances rattachées	0,00
27	Autres immobilisations financières	0,00
Opérations d'équipement (1 ligne par opération)		
Opérations pour compte de tiers (1 ligne par opération)		
<b>Total des dépenses réelles</b>		<b>0,00</b>
040	<i>Opérat° ordre transfert entre sections</i>	<i>0,00</i>
041	<i>Opérations patrimoniales</i>	<i>0,00</i>
<b>Total des dépenses d'ordre</b>		<b>0,00</b>
<b>TOTAL GENERAL</b>		<b>0,00</b>

**A7.2.2 – SECTION D'INVESTISSEMENT – RECETTES**

<b>RECETTES – TITRES EMIS</b>		
<b>Article (2)</b>	<b>Libellé (2)</b>	<b>Montant</b>
10	Dotations, fonds divers et réserves	0,00
13	Subventions d'investissement	0,00
16	Emprunts et dettes assimilées	0,00
20	Immobilisations incorporelles	0,00
204	Subventions d'équipement versées	0,00
21	Immobilisations corporelles	0,00
22	Immobilisations reçues en affectation	0,00
23	Immobilisations en cours	0,00
26	Participat° et créances rattachées	0,00
27	Autres immobilisations financières	0,00
Opérations pour compte de tiers (1 ligne par opération)		
<b>Total des recettes réelles</b>		<b>0,00</b>
040	<i>Opérat° ordre transfert entre sections</i>	<i>0,00</i>
041	<i>Opérations patrimoniales</i>	<i>0,00</i>
<b>Total des recettes d'ordre</b>		<b>0,00</b>
<b>TOTAL GENERAL</b>		<b>0,00</b>

(1) Compléter par le nom du service assujetti à la TVA.

(2) Détailler les chapitres budgétaires par article conformément au plan de comptes appliqué par le service.

<b>IV – ANNEXES</b>	<b>IV</b>
<b>ELEMENTS DU BILAN</b>	
<b>ETAT DE VENTILATION DES DEPENSES ET RECETTES DES SERVICES ASSUJETTIS A LA TVA – SECTION D'INVESTISSEMENT</b>	<b>A7.2.2</b>

(Article R. 2313-3 du CGCT – Services assujettis sans faire l'objet d'un budget distinct du budget général)

**IMMEUBLE SCALA(1)****A7.2.2 – SECTION D'INVESTISSEMENT - DEPENSES**

<b>DEPENSES – MANDATS EMIS</b>		
<b>Article (2)</b>	<b>Libellé (2)</b>	<b>Montant</b>
10	Dotations, fonds divers et réserves	0,00
13	Subventions d'investissement	0,00
16	Emprunts et dettes assimilées	0,00
20	Immobilisations incorporelles (hors opérations.)	0,00
204	Subventions d'équipement versées (hors opérations)	0,00
21	Immobilisations corporelles (hors opérations)	92 702,31
2135	Installations générales, agencements, aménag. des construc.	0,00
2135	INSTALLATIONS GENERALES, AGENCEMENTS, AMENAGEMENTS DES CONST	30 248,38
2158	AUTRES INSTALLATIONS, MATERIEL ET OUTILLAGE TECHNIQUES	1 671,43
2188	AUTRES	60 782,50
22	Immobilisations reçues en affectation (hors opérations)	0,00
23	Immobilisations en cours (hors opérations)	0,00
26	Participat° et créances rattachées	0,00
27	Autres immobilisations financières	0,00
Opérations d'équipement (1 ligne par opération)		
Opérations pour compte de tiers (1 ligne par opération)		
<b>Total des dépenses réelles</b>		<b>92 702,31</b>
040	Opérat° ordre transfert entre sections	0,00
041	Opérations patrimoniales	0,00
<b>Total des dépenses d'ordre</b>		<b>0,00</b>
<b>TOTAL GENERAL</b>		<b>92 702,31</b>

**A7.2.2 – SECTION D'INVESTISSEMENT – RECETTES**

<b>RECETTES – TITRES EMIS</b>		
<b>Article (2)</b>	<b>Libellé (2)</b>	<b>Montant</b>
10	Dotations, fonds divers et réserves	0,00
13	Subventions d'investissement	0,00
16	Emprunts et dettes assimilées	0,00
20	Immobilisations incorporelles	0,00
204	Subventions d'équipement versées	0,00
21	Immobilisations corporelles	0,00
22	Immobilisations reçues en affectation	0,00
23	Immobilisations en cours	0,00
26	Participat° et créances rattachées	0,00
27	Autres immobilisations financières	0,00
Opérations pour compte de tiers (1 ligne par opération)		
<b>Total des recettes réelles</b>		<b>0,00</b>
040	Opérat° ordre transfert entre sections	0,00
041	Opérations patrimoniales	0,00
<b>Total des recettes d'ordre</b>		<b>0,00</b>
<b>TOTAL GENERAL</b>		<b>0,00</b>

(1) Compléter par le nom du service assujetti à la TVA.

(2) Détailler les chapitres budgétaires par article conformément au plan de comptes appliqué par le service.

<b>IV – ANNEXES</b>	<b>IV</b>
<b>ELEMENTS DU BILAN</b> <b>ETAT DE VENTILATION DES DEPENSES ET RECETTES DES SERVICES ASSUJETTIS A LA</b> <b>TVA – SECTION D'INVESTISSEMENT</b>	<b>A7.2.2</b>

(Article R. 2313-3 du CGCT – Services assujettis sans faire l'objet d'un budget distinct du budget général)

**LOCATION DE MATERIEL MUNICIPAL<sup>(1)</sup>****A7.2.2 – SECTION D'INVESTISSEMENT - DEPENSES**

<b>DEPENSES – MANDATS EMIS</b>		
<b>Article (2)</b>	<b>Libellé (2)</b>	<b>Montant</b>
10	Dotations, fonds divers et réserves	0,00
13	Subventions d'investissement	0,00
16	Emprunts et dettes assimilées	0,00
20	Immobilisations incorporelles (hors opérations.)	0,00
204	Subventions d'équipement versées (hors opérations)	0,00
21	Immobilisations corporelles (hors opérations)	38 187,42
2184	MATERIEL DE BUREAU ET MOBILIER	0,00
2188	AUTRES	38 187,42
22	Immobilisations reçues en affectation (hors opérations)	0,00
23	Immobilisations en cours (hors opérations)	0,00
26	Participat° et créances rattachées	0,00
27	Autres immobilisations financières	0,00
Opérations d'équipement (1 ligne par opération)		
Opérations pour compte de tiers (1 ligne par opération)		
<b>Total des dépenses réelles</b>		<b>38 187,42</b>
040	Opérat° ordre transfert entre sections	0,00
041	Opérations patrimoniales	0,00
<b>Total des dépenses d'ordre</b>		<b>0,00</b>
<b>TOTAL GENERAL</b>		<b>38 187,42</b>

**A7.2.2 – SECTION D'INVESTISSEMENT – RECETTES**

<b>RECETTES – TITRES EMIS</b>		
<b>Article (2)</b>	<b>Libellé (2)</b>	<b>Montant</b>
10	Dotations, fonds divers et réserves	0,00
13	Subventions d'investissement	0,00
16	Emprunts et dettes assimilées	0,00
20	Immobilisations incorporelles	0,00
204	Subventions d'équipement versées	0,00
21	Immobilisations corporelles	0,00
22	Immobilisations reçues en affectation	0,00
23	Immobilisations en cours	0,00
26	Participat° et créances rattachées	0,00
27	Autres immobilisations financières	0,00
Opérations pour compte de tiers (1 ligne par opération)		
<b>Total des recettes réelles</b>		<b>0,00</b>
040	Opérat° ordre transfert entre sections	0,00
041	Opérations patrimoniales	0,00
<b>Total des recettes d'ordre</b>		<b>0,00</b>
<b>TOTAL GENERAL</b>		<b>0,00</b>

(1) Compléter par le nom du service assujetti à la TVA.

(2) Détailler les chapitres budgétaires par article conformément au plan de comptes appliqué par le service.

<b>IV – ANNEXES</b>	<b>IV</b>
<b>ELEMENTS DU BILAN</b>	
<b>ETAT DE VENTILATION DES DEPENSES ET RECETTES DES SERVICES ASSUJETTIS A LA TVA – SECTION D'INVESTISSEMENT</b>	<b>A7.2.2</b>

(Article R. 2313-3 du CGCT – Services assujettis sans faire l'objet d'un budget distinct du budget général)

**LOCATION DE SALLES<sup>(1)</sup>**

**A7.2.2 – SECTION D'INVESTISSEMENT - DEPENSES**

DEPENSES – MANDATS EMIS		
Article (2)	Libellé (2)	Montant
10	Dotations, fonds divers et réserves	0,00
13	Subventions d'investissement	0,00
16	Emprunts et dettes assimilées	0,00
20	Immobilisations incorporelles (hors opérations.)	0,00
204	Subventions d'équipement versées (hors opérations)	0,00
21	Immobilisations corporelles (hors opérations)	30 645,24
2135	INSTALLATIONS GENERALES, AGENCEMENTS, AMENAGEMENTS DES CONST	27 055,22
2184	MATERIEL DE BUREAU ET MOBILIER	0,00
2188	AUTRES	3 590,02
22	Immobilisations reçues en affectation (hors opérations)	0,00
23	Immobilisations en cours (hors opérations)	0,00
26	Participat° et créances rattachées	0,00
27	Autres immobilisations financières	0,00
Opérations d'équipement (1 ligne par opération)		
Opérations pour compte de tiers (1 ligne par opération)		
<b>Total des dépenses réelles</b>		<b>30 645,24</b>
040	Opérat° ordre transfert entre sections	0,00
041	Opérations patrimoniales	0,00
<b>Total des dépenses d'ordre</b>		<b>0,00</b>
<b>TOTAL GENERAL</b>		<b>30 645,24</b>

**A7.2.2 – SECTION D'INVESTISSEMENT – RECETTES**

RECETTES – TITRES EMIS		
Article (2)	Libellé (2)	Montant
10	Dotations, fonds divers et réserves	0,00
13	Subventions d'investissement	0,00
16	Emprunts et dettes assimilées	0,00
20	Immobilisations incorporelles	0,00
204	Subventions d'équipement versées	0,00
21	Immobilisations corporelles	0,00
22	Immobilisations reçues en affectation	0,00
23	Immobilisations en cours	0,00
26	Participat° et créances rattachées	0,00
27	Autres immobilisations financières	0,00
Opérations pour compte de tiers (1 ligne par opération)		
<b>Total des recettes réelles</b>		<b>0,00</b>
040	Opérat° ordre transfert entre sections	0,00
041	Opérations patrimoniales	0,00
<b>Total des recettes d'ordre</b>		<b>0,00</b>
<b>TOTAL GENERAL</b>		<b>0,00</b>

(1) Compléter par le nom du service assujetti à la TVA.

(2) Détailler les chapitres budgétaires par article conformément au plan de comptes appliqué par le service.



<b>IV – ANNEXES</b>	<b>IV</b>
<b>ELEMENTS DU BILAN</b>	
<b>ETAT DE VENTILATION DES DEPENSES ET RECETTES DES SERVICES ASSUJETTIS A LA TVA – SECTION D'INVESTISSEMENT</b>	<b>A7.2.2</b>

(Article R. 2313-3 du CGCT – Services assujettis sans faire l'objet d'un budget distinct du budget général)

**LOCATION LOCAUX VDS<sup>(1)</sup>**

**A7.2.2 – SECTION D'INVESTISSEMENT - DEPENSES**

DEPENSES – MANDATS EMIS		
Article (2)	Libellé (2)	Montant
10	Dotations, fonds divers et réserves	0,00
13	Subventions d'investissement	0,00
16	Emprunts et dettes assimilées	0,00
20	Immobilisations incorporelles (hors opérations.)	0,00
2031	Frais d'études	0,00
204	Subventions d'équipement versées (hors opérations)	0,00
21	Immobilisations corporelles (hors opérations)	31 122,37
2132	Immeubles de rapport	0,00
2135	Installations générales, agencements, aménag. des construc.	31 122,37
22	Immobilisations reçues en affectation (hors opérations)	0,00
23	Immobilisations en cours (hors opérations)	0,00
26	Participat° et créances rattachées	0,00
27	Autres immobilisations financières	0,00
Opérations d'équipement (1 ligne par opération)		
Opérations pour compte de tiers (1 ligne par opération)		
<b>Total des dépenses réelles</b>		<b>31 122,37</b>
040	Opérat° ordre transfert entre sections	0,00
041	Opérations patrimoniales	0,00
<b>Total des dépenses d'ordre</b>		<b>0,00</b>
<b>TOTAL GENERAL</b>		<b>31 122,37</b>

**A7.2.2 – SECTION D'INVESTISSEMENT – RECETTES**

RECETTES – TITRES EMIS		
Article (2)	Libellé (2)	Montant
10	Dotations, fonds divers et réserves	0,00
13	Subventions d'investissement	0,00
16	Emprunts et dettes assimilées	0,00
20	Immobilisations incorporelles	0,00
204	Subventions d'équipement versées	0,00
21	Immobilisations corporelles	0,00
22	Immobilisations reçues en affectation	0,00
23	Immobilisations en cours	0,00
26	Participat° et créances rattachées	0,00
27	Autres immobilisations financières	0,00
Opérations pour compte de tiers (1 ligne par opération)		
<b>Total des recettes réelles</b>		<b>0,00</b>
040	Opérat° ordre transfert entre sections	0,00
041	Opérations patrimoniales	0,00
<b>Total des recettes d'ordre</b>		<b>0,00</b>
<b>TOTAL GENERAL</b>		<b>0,00</b>

(1) Compléter par le nom du service assujetti à la TVA.

(2) Détailler les chapitres budgétaires par article conformément au plan de comptes appliqué par le service.

<b>IV – ANNEXES</b>	<b>IV</b>
<b>ELEMENTS DU BILAN</b> <b>ETAT DE VENTILATION DES DEPENSES ET RECETTES DES SERVICES ASSUJETTIS A LA</b> <b>TVA – SECTION D'INVESTISSEMENT</b>	<b>A7.2.2</b>

(Article R. 2313-3 du CGCT – Services assujettis sans faire l'objet d'un budget distinct du budget général)

**LOCATION PARK HALLES 2(1)****A7.2.2 – SECTION D'INVESTISSEMENT - DEPENSES**

<b>DEPENSES – MANDATS EMIS</b>		
<b>Article (2)</b>	<b>Libellé (2)</b>	<b>Montant</b>
10	Dotations, fonds divers et réserves	0,00
13	Subventions d'investissement	0,00
16	Emprunts et dettes assimilées	0,00
20	Immobilisations incorporelles (hors opérations.)	0,00
204	Subventions d'équipement versées (hors opérations)	0,00
21	Immobilisations corporelles (hors opérations)	0,00
22	Immobilisations reçues en affectation (hors opérations)	0,00
23	Immobilisations en cours (hors opérations)	0,00
26	Participat° et créances rattachées	0,00
27	Autres immobilisations financières	0,00
Opérations d'équipement (1 ligne par opération)		
Opérations pour compte de tiers (1 ligne par opération)		
<b>Total des dépenses réelles</b>		<b>0,00</b>
040	<i>Opérat° ordre transfert entre sections</i>	<i>0,00</i>
041	<i>Opérations patrimoniales</i>	<i>0,00</i>
<b>Total des dépenses d'ordre</b>		<b>0,00</b>
<b>TOTAL GENERAL</b>		<b>0,00</b>

**A7.2.2 – SECTION D'INVESTISSEMENT – RECETTES**

<b>RECETTES – TITRES EMIS</b>		
<b>Article (2)</b>	<b>Libellé (2)</b>	<b>Montant</b>
10	Dotations, fonds divers et réserves	0,00
13	Subventions d'investissement	0,00
16	Emprunts et dettes assimilées	0,00
20	Immobilisations incorporelles	0,00
204	Subventions d'équipement versées	0,00
21	Immobilisations corporelles	0,00
22	Immobilisations reçues en affectation	0,00
23	Immobilisations en cours	0,00
26	Participat° et créances rattachées	0,00
27	Autres immobilisations financières	0,00
Opérations pour compte de tiers (1 ligne par opération)		
<b>Total des recettes réelles</b>		<b>0,00</b>
040	<i>Opérat° ordre transfert entre sections</i>	<i>0,00</i>
041	<i>Opérations patrimoniales</i>	<i>0,00</i>
<b>Total des recettes d'ordre</b>		<b>0,00</b>
<b>TOTAL GENERAL</b>		<b>0,00</b>

(1) Compléter par le nom du service assujetti à la TVA.

(2) Détailler les chapitres budgétaires par article conformément au plan de comptes appliqué par le service.

<b>IV – ANNEXES</b>	<b>IV</b>
<b>ELEMENTS DU BILAN</b> <b>ETAT DE VENTILATION DES DEPENSES ET RECETTES DES SERVICES ASSUJETTIS A LA</b> <b>TVA – SECTION D'INVESTISSEMENT</b>	<b>A7.2.2</b>

(Article R. 2313-3 du CGCT – Services assujettis sans faire l'objet d'un budget distinct du budget général)

**ORCHESTRE PHILHARMONIQUE<sup>(1)</sup>****A7.2.2 – SECTION D'INVESTISSEMENT - DEPENSES**

<b>DEPENSES – MANDATS EMIS</b>		
<b>Article (2)</b>	<b>Libellé (2)</b>	<b>Montant</b>
10	Dotations, fonds divers et réserves	0,00
13	Subventions d'investissement	0,00
16	Emprunts et dettes assimilées	0,00
20	Immobilisations incorporelles (hors opérations.)	0,00
2051	CONCESSIONS ET DROITS SIMILAIRES	0,00
204	Subventions d'équipement versées (hors opérations)	0,00
21	Immobilisations corporelles (hors opérations)	0,00
2135	INSTALLATIONS GENERALES, AGENCEMENTS, AMENAGEMENTS DES CONST	0,00
2161	BIENS HISTORIQUES ET CULTURELS IMMOBILIERS	0,00
2183	MATERIEL INFORMATIQUE	0,00
2184	Mobilier	0,00
2184	MATERIEL DE BUREAU ET MOBILIER	0,00
2188	Autres immobilisations corporelles	0,00
2188	AUTRES	0,00
22	Immobilisations reçues en affectation (hors opérations)	0,00
23	Immobilisations en cours (hors opérations)	0,00
26	Participat° et créances rattachées	0,00
27	Autres immobilisations financières	0,00
Opérations d'équipement (1 ligne par opération)		
Opérations pour compte de tiers (1 ligne par opération)		
<b>Total des dépenses réelles</b>		<b>0,00</b>
040	Opérat° ordre transfert entre sections	0,00
041	Opérations patrimoniales	0,00
<b>Total des dépenses d'ordre</b>		<b>0,00</b>
<b>TOTAL GENERAL</b>		<b>0,00</b>

**A7.2.2 – SECTION D'INVESTISSEMENT – RECETTES**

<b>RECETTES – TITRES EMIS</b>		
<b>Article (2)</b>	<b>Libellé (2)</b>	<b>Montant</b>
10	Dotations, fonds divers et réserves	0,00
13	Subventions d'investissement	0,00
16	Emprunts et dettes assimilées	0,00
20	Immobilisations incorporelles	0,00
204	Subventions d'équipement versées	0,00
21	Immobilisations corporelles	0,00
22	Immobilisations reçues en affectation	0,00
23	Immobilisations en cours	0,00
26	Participat° et créances rattachées	0,00
27	Autres immobilisations financières	0,00
Opérations pour compte de tiers (1 ligne par opération)		
<b>Total des recettes réelles</b>		<b>0,00</b>
040	Opérat° ordre transfert entre sections	0,00
041	Opérations patrimoniales	0,00
<b>Total des recettes d'ordre</b>		<b>0,00</b>
<b>TOTAL GENERAL</b>		<b>0,00</b>

(1) Compléter par le nom du service assujetti à la TVA.

(2) Détailler les chapitres budgétaires par article conformément au plan de comptes appliqué par le service.

<b>IV – ANNEXES</b>	<b>IV</b>
<b>ELEMENTS DU BILAN</b>	
<b>ETAT DE VENTILATION DES DEPENSES ET RECETTES DES SERVICES ASSUJETTIS A LA TVA – SECTION D'INVESTISSEMENT</b>	<b>A7.2.2</b>

(Article R. 2313-3 du CGCT – Services assujettis sans faire l'objet d'un budget distinct du budget général)

**QAI WACKEN EUROPE<sup>(1)</sup>**

**A7.2.2 – SECTION D'INVESTISSEMENT - DEPENSES**

DEPENSES – MANDATS EMIS		
Article (2)	Libellé (2)	Montant
10	Dotations, fonds divers et réserves	0,00
13	Subventions d'investissement	0,00
16	Emprunts et dettes assimilées	0,00
20	Immobilisations incorporelles (hors opérations.)	0,00
204	Subventions d'équipement versées (hors opérations)	0,00
21	Immobilisations corporelles (hors opérations)	0,00
22	Immobilisations reçues en affectation (hors opérations)	0,00
23	Immobilisations en cours (hors opérations)	2 720 129,83
2313	Constructions	2 485 561,85
238	Avances versées sur commandes d'immobilisations corporelle	234 567,98
238	Avances versées sur commandes d'immobilisations corporelles	0,00
26	Participat° et créances rattachées	0,00
27	Autres immobilisations financières	0,00
Opérations d'équipement (1 ligne par opération)		
Opérations pour compte de tiers (1 ligne par opération)		
<b>Total des dépenses réelles</b>		<b>2 720 129,83</b>
040	Opérat° ordre transfert entre sections	0,00
041	Opérations patrimoniales	0,00
<b>Total des dépenses d'ordre</b>		<b>0,00</b>
<b>TOTAL GENERAL</b>		<b>2 720 129,83</b>

**A7.2.2 – SECTION D'INVESTISSEMENT – RECETTES**

RECETTES – TITRES EMIS		
Article (2)	Libellé (2)	Montant
10	Dotations, fonds divers et réserves	0,00
13	Subventions d'investissement	0,00
16	Emprunts et dettes assimilées	0,00
20	Immobilisations incorporelles	0,00
204	Subventions d'équipement versées	0,00
21	Immobilisations corporelles	0,00
22	Immobilisations reçues en affectation	0,00
23	Immobilisations en cours	0,00
26	Participat° et créances rattachées	0,00
27	Autres immobilisations financières	0,00
Opérations pour compte de tiers (1 ligne par opération)		
<b>Total des recettes réelles</b>		<b>0,00</b>
040	Opérat° ordre transfert entre sections	0,00
041	Opérations patrimoniales	0,00
<b>Total des recettes d'ordre</b>		<b>0,00</b>
<b>TOTAL GENERAL</b>		<b>0,00</b>

(1) Compléter par le nom du service assujetti à la TVA.

(2) Détailler les chapitres budgétaires par article conformément au plan de comptes appliqué par le service.

<b>IV – ANNEXES</b>	<b>IV</b>
<b>ELEMENTS DU BILAN</b> <b>ETAT DE VENTILATION DES DEPENSES ET RECETTES DES SERVICES ASSUJETTIS A LA</b> <b>TVA – SECTION D'INVESTISSEMENT</b>	<b>A7.2.2</b>

(Article R. 2313-3 du CGCT – Services assujettis sans faire l'objet d'un budget distinct du budget général)

**STRASBOURG MAGAZINE(1)****A7.2.2 – SECTION D'INVESTISSEMENT - DEPENSES**

<b>DEPENSES – MANDATS EMIS</b>		
<b>Article (2)</b>	<b>Libellé (2)</b>	<b>Montant</b>
10	Dotations, fonds divers et réserves	0,00
13	Subventions d'investissement	0,00
16	Emprunts et dettes assimilées	0,00
20	Immobilisations incorporelles (hors opérations.)	0,00
204	Subventions d'équipement versées (hors opérations)	0,00
21	Immobilisations corporelles (hors opérations)	0,00
22	Immobilisations reçues en affectation (hors opérations)	0,00
23	Immobilisations en cours (hors opérations)	0,00
26	Participat° et créances rattachées	0,00
27	Autres immobilisations financières	0,00
Opérations d'équipement (1 ligne par opération)		
Opérations pour compte de tiers (1 ligne par opération)		
<b>Total des dépenses réelles</b>		<b>0,00</b>
040	Opérat° ordre transfert entre sections	0,00
041	Opérations patrimoniales	0,00
<b>Total des dépenses d'ordre</b>		<b>0,00</b>
<b>TOTAL GENERAL</b>		<b>0,00</b>

**A7.2.2 – SECTION D'INVESTISSEMENT – RECETTES**

<b>RECETTES – TITRES EMIS</b>		
<b>Article (2)</b>	<b>Libellé (2)</b>	<b>Montant</b>
10	Dotations, fonds divers et réserves	0,00
13	Subventions d'investissement	0,00
16	Emprunts et dettes assimilées	0,00
20	Immobilisations incorporelles	0,00
204	Subventions d'équipement versées	0,00
21	Immobilisations corporelles	0,00
22	Immobilisations reçues en affectation	0,00
23	Immobilisations en cours	0,00
26	Participat° et créances rattachées	0,00
27	Autres immobilisations financières	0,00
Opérations pour compte de tiers (1 ligne par opération)		
<b>Total des recettes réelles</b>		<b>0,00</b>
040	Opérat° ordre transfert entre sections	0,00
041	Opérations patrimoniales	0,00
<b>Total des recettes d'ordre</b>		<b>0,00</b>
<b>TOTAL GENERAL</b>		<b>0,00</b>

(1) Compléter par le nom du service assujetti à la TVA.

(2) Détailler les chapitres budgétaires par article conformément au plan de comptes appliqué par le service.

<b>IV – ANNEXES</b>	<b>IV</b>
<b>ELEMENTS DU BILAN</b>	
<b>ETAT DE VENTILATION DES DEPENSES ET RECETTES DES SERVICES ASSUJETTIS A LA TVA – SECTION D'INVESTISSEMENT</b>	<b>A7.2.2</b>

(Article R. 2313-3 du CGCT – Services assujettis sans faire l'objet d'un budget distinct du budget général)

## THEATRE(1)

## A7.2.2 – SECTION D'INVESTISSEMENT - DEPENSES

DEPENSES – MANDATS EMIS		
Article (2)	Libellé (2)	Montant
10	Dotations, fonds divers et réserves	0,00
13	Subventions d'investissement	0,00
16	Emprunts et dettes assimilées	0,00
20	Immobilisations incorporelles (hors opérations.)	0,00
204	Subventions d'équipement versées (hors opérations)	0,00
21	Immobilisations corporelles (hors opérations)	218 933,22
2135	INSTALLATIONS GENERALES, AGENCEMENTS, AMENAGEMENTS DES CONST	148 293,04
2184	MATERIEL DE BUREAU ET MOBILIER	0,00
2188	AUTRES	70 640,18
22	Immobilisations reçues en affectation (hors opérations)	0,00
23	Immobilisations en cours (hors opérations)	160 152,60
2313	Constructions	160 152,60
2313	CONSTRUCTIONS	0,00
26	Participat° et créances rattachées	0,00
27	Autres immobilisations financières	0,00
Opérations d'équipement (1 ligne par opération)		
Opérations pour compte de tiers (1 ligne par opération)		
<b>Total des dépenses réelles</b>		<b>379 085,82</b>
040	Opérat° ordre transfert entre sections	0,00
041	Opérations patrimoniales	0,00
<b>Total des dépenses d'ordre</b>		<b>0,00</b>
<b>TOTAL GENERAL</b>		<b>379 085,82</b>

## A7.2.2 – SECTION D'INVESTISSEMENT – RECETTES

RECETTES – TITRES EMIS		
Article (2)	Libellé (2)	Montant
10	Dotations, fonds divers et réserves	0,00
13	Subventions d'investissement	0,00
16	Emprunts et dettes assimilées	0,00
20	Immobilisations incorporelles	0,00
204	Subventions d'équipement versées	0,00
21	Immobilisations corporelles	0,00
22	Immobilisations reçues en affectation	0,00
23	Immobilisations en cours	0,00
26	Participat° et créances rattachées	0,00
27	Autres immobilisations financières	0,00
Opérations pour compte de tiers (1 ligne par opération)		
<b>Total des recettes réelles</b>		<b>0,00</b>
040	Opérat° ordre transfert entre sections	0,00
041	Opérations patrimoniales	0,00
<b>Total des recettes d'ordre</b>		<b>0,00</b>
<b>TOTAL GENERAL</b>		<b>0,00</b>

(1) Compléter par le nom du service assujetti à la TVA.

(2) Détailler les chapitres budgétaires par article conformément au plan de comptes appliqué par le service.

<b>IV – ANNEXES</b>	<b>IV</b>
<b>ELEMENTS DU BILAN</b> <b>ETAT DE VENTILATION DES DEPENSES ET RECETTES DES SERVICES ASSUJETTIS A LA</b> <b>TVA – SECTION D'INVESTISSEMENT</b>	<b>A7.2.2</b>

(Article R. 2313-3 du CGCT – Services assujettis sans faire l'objet d'un budget distinct du budget général)

**VENTE IMMEUBLES NUS<sup>(1)</sup>****A7.2.2 – SECTION D'INVESTISSEMENT - DEPENSES**

<b>DEPENSES – MANDATS EMIS</b>		
<b>Article (2)</b>	<b>Libellé (2)</b>	<b>Montant</b>
10	Dotations, fonds divers et réserves	0,00
13	Subventions d'investissement	0,00
16	Emprunts et dettes assimilées	0,00
20	Immobilisations incorporelles (hors opérations.)	0,00
204	Subventions d'équipement versées (hors opérations)	0,00
21	Immobilisations corporelles (hors opérations)	0,00
2111	Terrains nus	0,00
22	Immobilisations reçues en affectation (hors opérations)	0,00
23	Immobilisations en cours (hors opérations)	0,00
26	Participat° et créances rattachées	0,00
27	Autres immobilisations financières	0,00
Opérations d'équipement (1 ligne par opération)		
Opérations pour compte de tiers (1 ligne par opération)		
<b>Total des dépenses réelles</b>		<b>0,00</b>
040	Opérat° ordre transfert entre sections	0,00
041	Opérations patrimoniales	0,00
<b>Total des dépenses d'ordre</b>		<b>0,00</b>
<b>TOTAL GENERAL</b>		<b>0,00</b>

**A7.2.2 – SECTION D'INVESTISSEMENT – RECETTES**

<b>RECETTES – TITRES EMIS</b>		
<b>Article (2)</b>	<b>Libellé (2)</b>	<b>Montant</b>
10	Dotations, fonds divers et réserves	0,00
13	Subventions d'investissement	0,00
16	Emprunts et dettes assimilées	0,00
20	Immobilisations incorporelles	0,00
204	Subventions d'équipement versées	0,00
21	Immobilisations corporelles	0,00
22	Immobilisations reçues en affectation	0,00
23	Immobilisations en cours	0,00
26	Participat° et créances rattachées	0,00
27	Autres immobilisations financières	0,00
Opérations pour compte de tiers (1 ligne par opération)		
<b>Total des recettes réelles</b>		<b>0,00</b>
040	Opérat° ordre transfert entre sections	0,00
041	Opérations patrimoniales	0,00
<b>Total des recettes d'ordre</b>		<b>0,00</b>
<b>TOTAL GENERAL</b>		<b>0,00</b>

(1) Compléter par le nom du service assujetti à la TVA.

(2) Détailler les chapitres budgétaires par article conformément au plan de comptes appliqué par le service.

<b>IV – ANNEXES</b>	<b>IV</b>
<b>ELEMENTS DU BILAN ETAT DES CHARGES TRANSFEREES</b>	<b>A8</b>

**A8 – ETAT DES CHARGES TRANSFEREES**

Exercice	Nature de la dépense transférée	Durée de l'étalement (en mois)	Date de la délibération	Montant de la dépense transférée au compte 481 (I)	Montant amorti au titre des exercices précédents (II)	Montant de la dotation aux amortissements de l'exercice (c/6812) (III)	Solde (1)
<b>TOTAL</b>				1 736 205,15	694 482,06	347 241,03	694 482,06
2020	Charges liées à la crise sanitaire	60	17/09/2020	1 736 205,15	694 482,06	347 241,03	694 482,06

(1) Correspond au montant de la charge restant à amortir = I – (II + III).

Exercice	Nature de la dépense transférée	Durée de l'étalement (en mois)	Date de la délibération	Montant de la dépense transférée au compte 481 (I)	Montant amorti au titre des exercices précédents (II)	Montant de la dotation aux amortissements de l'exercice (c/6862) (III)	Solde (1)
<b>TOTAL</b>				0,00	0,00	0,00	0,00

(1) Correspond au montant de la charge restant à amortir = I – (II + III).



<b>IV – ANNEXES</b>	<b>IV</b>
<b>ELEMENTS DU BILAN – DETAIL DES OPERATIONS POUR COMPTE DE TIERS</b>	<b>A9</b>

## A9 – CHAPITRE D'OPERATIONS POUR COMPTE DE TIERS (Détail) (1)

N° opération : 401		Intitulé de l'opération : Travaux sur immeubles menaçant ruine				Date de la délibération :
	Cumul des réalisations avant l'exercice	Sur l'exercice				Cumul des réalisations au 31/12/N
		Crédits ouverts (BP+DM+RAR N-1)	Réalisations	Restes à réaliser	Op. à annuler	
<b>DEPENSES (a)</b>	<b>249 758,72</b>	<b>50 000,00</b>	<b>1 038,84</b>	<b>0,00</b>	<b>48 961,16</b>	<b>250 797,56</b>
454101 Travaux sur immeubles menaçant ruine (2)	249 758,72	50 000,00	1 038,84	0,00	48 961,16	250 797,56
040 Travaux réalisés par le personnel du mandataire	0,00	0,00	0,00	0,00	0,00	0,00
041 Opérations d'ordre à l'intérieur de la section	0,00	0,00	0,00	0,00	0,00	0,00
Annulations sur dépenses (c) (3)	0,00	0,00	0,00	0,00	0,00	0,00
<b>Dépenses nettes (a – c)</b>	<b>249 758,72</b>	<b>50 000,00</b>	<b>1 038,84</b>	<b>0,00</b>	<b>48 961,16</b>	<b>250 797,56</b>
<b>RECETTES (b)</b>	<b>247 056,01</b>	<b>50 000,00</b>	<b>0,00</b>	<b>0,00</b>	<b>50 000,00</b>	<b>247 056,01</b>
454201 Financement par le mandant et par d'autres tiers (4)	247 056,01	50 000,00	0,00	0,00	50 000,00	247 056,01
040 Financement par le mandataire	0,00	0,00	0,00	0,00	0,00	0,00
041 Financement par emprunt à la charge du tiers	0,00	0,00	0,00	0,00	0,00	0,00
Annulations sur recettes (d) (3)	0,00	0,00	0,00	0,00	0,00	0,00
<b>Recettes nettes (b - d)</b>	<b>247 056,01</b>	<b>50 000,00</b>	<b>0,00</b>	<b>0,00</b>	<b>50 000,00</b>	<b>247 056,01</b>

N° opération : 404		Intitulé de l'opération : Travaux au titre de la lutte contre l'habitat insalubre				Date de la délibération :
	Cumul des réalisations avant l'exercice	Sur l'exercice				Cumul des réalisations au 31/12/N
		Crédits ouverts (BP+DM+RAR N-1)	Réalisations	Restes à réaliser	Op. à annuler	
<b>DEPENSES (a)</b>	<b>0,00</b>	<b>3 000,00</b>	<b>0,00</b>	<b>0,00</b>	<b>3 000,00</b>	<b>0,00</b>
454104 Travaux au titre de la lutte contre l'habitat insalubre (2)	0,00	3 000,00	0,00	0,00	3 000,00	0,00
040 Travaux réalisés par le personnel du mandataire	0,00	0,00	0,00	0,00	0,00	0,00
041 Opérations d'ordre à l'intérieur de la section	0,00	0,00	0,00	0,00	0,00	0,00
Annulations sur dépenses (c) (3)	0,00	0,00	0,00	0,00	0,00	0,00
<b>Dépenses nettes (a – c)</b>	<b>0,00</b>	<b>3 000,00</b>	<b>0,00</b>	<b>0,00</b>	<b>3 000,00</b>	<b>0,00</b>
<b>RECETTES (b)</b>	<b>0,00</b>	<b>0,00</b>	<b>11 118,30</b>	<b>0,00</b>	<b>-11 118,30</b>	<b>11 118,30</b>
454204 Financement par le mandant et par d'autres tiers (4)	0,00	0,00	11 118,30	0,00	-11 118,30	11 118,30
040 Financement par le mandataire	0,00	0,00	0,00	0,00	0,00	0,00
041 Financement par emprunt à la charge du tiers	0,00	0,00	0,00	0,00	0,00	0,00
Annulations sur recettes (d) (3)	0,00	0,00	0,00	0,00	0,00	0,00
<b>Recettes nettes (b - d)</b>	<b>0,00</b>	<b>0,00</b>	<b>11 118,30</b>	<b>0,00</b>	<b>-11 118,30</b>	<b>11 118,30</b>

N° opération : 405		Intitulé de l'opération : Travaux pour tiers - Eclairage public				Date de la délibération :
	Cumul des réalisations avant l'exercice	Sur l'exercice				Cumul des réalisations au 31/12/N
		Crédits ouverts (BP+DM+RAR N-1)	Réalisations	Restes à réaliser	Op. à annuler	
<b>DEPENSES (a)</b>	<b>119 461,80</b>	<b>52 316,00</b>	<b>3 398,40</b>	<b>0,00</b>	<b>48 917,60</b>	<b>122 860,20</b>
454105 Travaux pour tiers - Eclairage public (2)	119 461,80	52 316,00	3 398,40	0,00	48 917,60	122 860,20
040 Travaux réalisés par le personnel du mandataire	0,00	0,00	0,00	0,00	0,00	0,00
041 Opérations d'ordre à l'intérieur de la section	0,00	0,00	0,00	0,00	0,00	0,00
Annulations sur dépenses (c) (3)	0,00	0,00	0,00	0,00	0,00	0,00
<b>Dépenses nettes (a - c)</b>	<b>119 461,80</b>	<b>52 316,00</b>	<b>3 398,40</b>	<b>0,00</b>	<b>48 917,60</b>	<b>122 860,20</b>
<b>RECETTES (b)</b>	<b>119 461,80</b>	<b>50 000,00</b>	<b>3 398,40</b>	<b>0,00</b>	<b>46 601,60</b>	<b>122 860,20</b>
454205 Financement par le mandant et par d'autres tiers (4)	119 461,80	50 000,00	3 398,40	0,00	46 601,60	122 860,20
040 Financement par le mandataire	0,00	0,00	0,00	0,00	0,00	0,00
041 Financement par emprunt à la charge du tiers	0,00	0,00	0,00	0,00	0,00	0,00
Annulations sur recettes (d) (3)	0,00	0,00	0,00	0,00	0,00	0,00
<b>Recettes nettes (b - d)</b>	<b>119 461,80</b>	<b>50 000,00</b>	<b>3 398,40</b>	<b>0,00</b>	<b>46 601,60</b>	<b>122 860,20</b>

N° opération : 803		Intitulé de l'opération : Salle de consommation à moindre risque				Date de la délibération :
	Cumul des réalisations avant l'exercice	Sur l'exercice				Cumul des réalisations au 31/12/N
		Crédits ouverts (BP+DM+RAR N-1)	Réalisations	Restes à réaliser	Op. à annuler	
<b>DEPENSES (a)</b>	<b>378 291,02</b>	<b>0,00</b>	<b>0,00</b>	<b>0,00</b>	<b>0,00</b>	<b>378 291,02</b>
458103 Salle de consommation à moindre risque (2)	378 291,02	0,00	0,00	0,00	0,00	378 291,02
040 Travaux réalisés par le personnel du mandataire	0,00	0,00	0,00	0,00	0,00	0,00
041 Opérations d'ordre à l'intérieur de la section	0,00	0,00	0,00	0,00	0,00	0,00
Annulations sur dépenses (c) (3)	0,00	0,00	0,00	0,00	0,00	0,00
<b>Dépenses nettes (a - c)</b>	<b>378 291,02</b>	<b>0,00</b>	<b>0,00</b>	<b>0,00</b>	<b>0,00</b>	<b>378 291,02</b>
<b>RECETTES (b)</b>	<b>250 000,00</b>	<b>0,00</b>	<b>0,00</b>	<b>0,00</b>	<b>0,00</b>	<b>250 000,00</b>
458203 Financement par le mandant et par d'autres tiers (4)	250 000,00	0,00	0,00	0,00	0,00	250 000,00
040 Financement par le mandataire	0,00	0,00	0,00	0,00	0,00	0,00
041 Financement par emprunt à la charge du tiers	0,00	0,00	0,00	0,00	0,00	0,00
Annulations sur recettes (d) (3)	0,00	0,00	0,00	0,00	0,00	0,00
<b>Recettes nettes (b - d)</b>	<b>250 000,00</b>	<b>0,00</b>	<b>0,00</b>	<b>0,00</b>	<b>0,00</b>	<b>250 000,00</b>

N° opération : 804	Intitulé de l'opération : Espex Singrist					Date de la délibération :
	Cumul des réalisations avant l'exercice	Sur l'exercice				Cumul des réalisations au 31/12/N
		Crédits ouverts (BP+DM+RAR N-1)	Réalisations	Restes à réaliser	Op. à annuler	
<b>DEPENSES (a)</b>	<b>0,00</b>	<b>49 634,00</b>	<b>8 413,20</b>	<b>0,00</b>	<b>41 220,80</b>	<b>8 413,20</b>
458104 Espex Singrist (2)	0,00	49 634,00	8 413,20	0,00	41 220,80	8 413,20
040 Travaux réalisés par le personnel du mandataire	0,00	0,00	0,00	0,00	0,00	0,00
041 Opérations d'ordre à l'intérieur de la section	0,00	0,00	0,00	0,00	0,00	0,00
Annulations sur dépenses (c) (3)	0,00	0,00	0,00	0,00	0,00	0,00
<b>Dépenses nettes (a - c)</b>	<b>0,00</b>	<b>49 634,00</b>	<b>8 413,20</b>	<b>0,00</b>	<b>41 220,80</b>	<b>8 413,20</b>
<b>RECETTES (b)</b>	<b>0,00</b>	<b>49 634,00</b>	<b>0,00</b>	<b>0,00</b>	<b>49 634,00</b>	<b>0,00</b>
458204 Financement par le mandant et par d'autres tiers (4)	0,00	49 634,00	0,00	0,00	49 634,00	0,00
040 Financement par le mandataire	0,00	0,00	0,00	0,00	0,00	0,00
041 Financement par emprunt à la charge du tiers	0,00	0,00	0,00	0,00	0,00	0,00
Annulations sur recettes (d) (3)	0,00	0,00	0,00	0,00	0,00	0,00
<b>Recettes nettes (b - d)</b>	<b>0,00</b>	<b>49 634,00</b>	<b>0,00</b>	<b>0,00</b>	<b>49 634,00</b>	<b>0,00</b>

(1) Ouvrir un cadre par opération pour compte de tiers.

(2) Inscrire le chapitre et la nature des travaux.

(3) Le chapitre 45 doit être détaillé conformément au plan de comptes, tant en dépenses qu'en recettes.

(4) Indiquer le chapitre.

<b>IV – ANNEXES</b>	<b>IV</b>
<b>ELEMENTS DU BILAN</b> <b>VARIATION DU PATRIMOINE (article R. 2313-3 du CGCT) – ENTREES</b>	<b>A10.1</b>

**A10.1 – ETAT DES ENTREES D'IMMOBILISATIONS**

Modalités et date d'acquisition	Désignation du bien	Valeur d'acquisition (coût historique)	Cumul des amortissements	Durée de l'amortissement
Acquisitions à titre onéreux				
11/04/2011	AUTRES IMMEUBLES NAT 2135.O	175 972,76	0,00	0
06/03/2013	OL/VB MPE Wacken Relogement Moe	0,00	0,00	0
06/03/2013	QUAI WACKEN EUROPE 2013	0,00	0,00	0
11/06/2013	GS Schongauer	2 472,02	0,00	0
08/08/2013	AMENAGEMENT WACKEN EUROPE	287 289,75	0,00	0
11/10/2013	PORTE DES ROMAINS AMENAGEMENT PORTE DES ROMAINS KOENIGSHOFFEN	1 872,00	0,00	0
04/12/2014	MOE POUR L'AMENAGEMENT ILOT BOIS A STRASBOURG PORT DU RHIN	185 465,24	0,00	0
12/03/2015	EE LOUVOIS 2015	1 416,00	0,00	0
17/04/2015	PA/HENRI WILL-ORPHELINAT-ZIEGELAU - 2312/1105 - 2015	252 933,97	0,00	0
19/05/2015	Publicité	13 605,60	0,00	0
02/09/2015	FS/RUE DE LA REDOUTE - 2015	746,50	0,00	0
06/01/2016	SH CA-ILE DES SPORTS	460,80	0,00	0
22/01/2016	FS/RTE POLYGONE /PL.NOMENY - 1102	8 405,23	0,00	0
04/02/2016	Restructuration des restaurants GS Hohberg, Doré et Louvois	197 533,35	0,00	0
25/02/2016	Raccordement au réseau de chaleur Wacken	242 439,29	0,00	0
04/03/2016	GP- Site Malraux. (2016)	15 042,62	0,00	0
04/03/2016	V112197 JPF/CA EE LOUVOIS	27 886,34	0,00	0
08/03/2016	V122667 DP/JD - 5place du chateau	20 771,72	0,00	0
09/03/2016	GS Gustave DORE	2 963 413,57	0,00	0
09/03/2016	GS Gustave DORE	30 086,60	0,00	0
10/03/2016	DP/CM - SERRES LIEU D'EUROPE OP V143392	113 667,37	0,00	0
10/03/2016	FS/RUE SARCELLES -BECASSES - BERGERONNETTES - 1102 - 2315	9 297,56	0,00	0
16/03/2016	GP- Wacken -accompagnement (2016).	101 220,20	0,00	0
25/04/2016	Mise aux normes et travaux dans les écoles	2 817 313,06	0,00	0
24/05/2016	V143325 - HOTEL DE VILLE COUR CONRATH	1 626,00	0,00	0
03/06/2016	V153795 - JLD/CA	18 873,01	0,00	0
06/06/2016	V111980 Villa Massol Insertion	584,15	0,00	0
02/08/2016	PA/AMOX/SESSENHEIM-PETERSGARTEN - 2315/1102 - 2016	4 763,88	0,00	0
14/09/2016	GLE/AKU V133036 CSC PORT DU RHIN	1 075 526,32	0,00	0
14/09/2016	GLE/AKU V133036 CSC PORT DU RHIN	23 990,08	0,00	0
27/09/2016	GYM CANARDIERE NBA/SLW/V153957	460 499,22	0,00	0
27/09/2016	GYM CANARDIERE NBA/SLW/V153957	2 848,03	0,00	0
15/11/2016	NS/VDA /LIAISON MARSCHALLHOF-SCHACH - 2315 - 1102	4 991,60	0,00	0
01/12/2016	GS MEINAU	2 384 480,33	0,00	0
02/12/2016	MISE EN ACCESSIBILITE	1 610,29	0,00	0
08/12/2016	FONDATION UNGEMACH - MANDAT MO2016-2020	28 988,84	0,00	0
04/01/2017	FMA/AKU V153754 MANUFACTURE DES TABACS	2 974 891,77	0,00	0
04/01/2017	FMA/AKU V153754 MANUFACTURE DES TABACS	361 031,46	0,00	0
09/01/2017	CE/RUES DES JUIFS/PARCHEMIN - 2315/1102 - 2017	1 027,16	0,00	0
09/01/2017	FN/PROJET DUVAL - MAILLE ELEONORE - 2315 - 597	2 347,20	0,00	0
16/01/2017	V143325 - HOTEL DE VILLE - COUR CONRATH	2 000,00	0,00	0
16/01/2017	CE/TRIBUNAL/MMOE/ECLAIRAGE - 2315/1102 - 2017	694,68	0,00	0
23/01/2017	refection EM CRONENBOURG Centre	1 507,73	0,00	0
26/01/2017	FN/SECTEUR CHARMILLE NORD - 2312 SDG : 4441	5 012,56	0,00	0
26/01/2017	FN/PLACE HALDENBOURG-MANOEUVRE - 2315 - 594	9 668,10	0,00	0
07/02/2017	HOTEL DE VILLE	864,00	0,00	0
15/02/2017	GS HOHBERG	2 346 058,06	0,00	0
15/02/2017	GS HOHBERG	223 847,57	0,00	0
20/02/2017	NB/CA - RESTRUCT. THÉÂTRE MAILLO	8 055,07	0,00	0
23/02/2017	GS G DORE	24 286,50	0,00	0
24/02/2017	FS/SECTEUR NORMANDIE-SCHULMEISTER-WEEBER - 2315 - 595	4 158,01	0,00	0
18/04/2017	IMMEUBLES VDS - NATURE 2313 - MANDAT MO2016-2020	2 102 680,57	0,00	0

Modalités et date d'acquisition	Désignation du bien	Valeur d'acquisition (coût historique)	Cumul des amortissements	Durée de l'amortissement
23/05/2017	Multi accueil Elsau	780 761,15	0,00	0
25/07/2017	JD/ML - V132857 - GS Erckmann Ch	2 158 983,31	0,00	0
25/07/2017	JD/ML - V132857 - GS Erckmann Ch	52 160,51	0,00	0
09/08/2017	16/4100 GS REUSS OL/GF	46 156,31	0,00	0
29/08/2017	OPE V174244 JH/JD IMMEUBLE BOURS	2 309 857,84	0,00	0
29/08/2017	OPE V174244 JH/JD IMMEUBLE BOURS	161 343,64	0,00	0
05/09/2017	CE /CLEMENEAU/SELLENICK/OBERLIN - 2152 - 1104	2 016,00	0,00	0
29/09/2017	OL/DS OPE V143375 GYMNASSE A. LEG	2 857 449,14	0,00	0
29/09/2017	OL/DS OPE V143375 GYMNASSE A. LEG	41 709,30	0,00	0
07/11/2017	AF MDT 2017/4877	24 286,50	0,00	0
17/11/2017	NATURE 2313.O - MO 2016-2020	32 195,56	0,00	0
20/11/2017	NATURE 2313.O - MO 2016-2020	18 307,30	0,00	0
22/11/2017	JD/NV - V164105 - Locaux caisse des écoles	1 815,11	0,00	0
27/11/2017	CSC Escale	516,00	0,00	0
28/11/2017	AMENAGEMENT QAI WACKEN - ARCHIPEL	234 567,98	0,00	0
28/11/2017	AMENAGEMENT QAI WACKEN - ARCHIPEL	47 881,63	0,00	0
07/12/2017	GF/GS - V174310 - GS Stockfeld	99 541,08	0,00	0
11/12/2017	ACQ VEFA RUE DU CERF BERR	1 422,59	0,00	0
09/01/2018	REFECTION PUIITS LUMIERE	35,28	0,00	0
17/01/2018	POMPE A CHALEUR	88 533,46	0,00	0
18/01/2018	JD/NV - V163900 - CSC ESCALE	18 225,31	0,00	0
18/01/2018	SCNE/CE/ABORDS TRIBUNAL - 2315 - 1102	6 857,21	0,00	0
02/02/2018	CONSTRUCTION RESTAURANT SCOLAIRE + SANITAIRES	1 866 078,97	0,00	0
13/02/2018	SSO/NHF/RUE RICHSHOFFER - 2315 -1102	106,20	0,00	0
15/03/2018	IMM 15 RUE DES JUIFS	643,20	0,00	0
19/03/2018	NOUVEAU GS	3 274 422,91	0,00	0
19/03/2018	NOUVEAU GS	586 210,33	0,00	0
25/04/2018	NATURE 2313.O - MO 2016-2020 FONDATION LOUIS APFEL	57 405,74	0,00	0
07/05/2018	ISOLATION DES FACADES	41 503,21	0,00	0
09/05/2018	CREATION SALLE DE CLASSE	263 936,52	0,00	0
17/05/2018	CZ/JD - V163949 - CSC RESIDENCE DES ARTS	1 117,33	0,00	0
14/06/2018	GMA/SLW V143432	7 929,97	0,00	0
15/06/2018	Rue du 22 Novembre	345,07	0,00	0
05/07/2018	OLI_DSE_V133040_MPE WASSELONNE R	86 288,84	0,00	0
11/07/2018	OLI/SLW/V133040	41 244,20	0,00	0
12/07/2018	EGLISE DE SAINT	537 818,30	0,00	0
12/07/2018	JD/JH - V153669 - EE Madeleine	22 281,60	0,00	0
17/07/2018	RACCORDEMENT CHAUFFAGE URBAIN	2 433,72	0,00	0
17/07/2018	RUE MICHEL ANGE - 2315 - prog.1216	5 369,78	0,00	0
02/08/2018	CHAUDIERE BOIS	1 451,02	0,00	0
21/08/2018	REFECTION DE LA TOITURE	219 799,58	0,00	0
11/09/2018	EFE_DSE_V184526_GYMNASSE AGR JEAN	17 413,29	0,00	0
27/11/2018	GBE/GFI - 174339 - EM VINCI	35 356,46	0,00	0
10/12/2018	PKO/GFI - V164055 - GS STOSKOPF	37 062,69	0,00	0
14/12/2018	MAISON DU BATIMENT	1 095,53	0,00	0
08/01/2019	1241 - Rénovation immeuble 18 rue de lausanne	148 134,98	0,00	0
08/01/2019	1245 - Maison du Sport Santé	1 735 813,48	0,00	0
08/01/2019	1246 - Création Préaux Futsal	15 081,28	0,00	0
08/01/2019	1256 - Travaux de réfection médiathèque Rue Kuhn CTL	1 088,04	0,00	0
17/01/2019	Consultaton guichet unique DT-DI	997,92	0,00	0
17/01/2019	Consultaton guichet unique DT-DI	2 660,64	0,00	0
17/01/2019	Consultaton guichet unique DT-DI	2 078,76	0,00	0
22/01/2019	CSC CAMILLE CLAUSS	3 390,00	0,00	0
31/01/2019	RLO_DSE_V174353_SIRENES ANTI ATT	426 285,21	0,00	0
06/02/2019	DPO_DSE_V184570_CITE MUSIQUE ET	1 348,73	0,00	0
14/02/2019	AMENAGEMENT ARCHIPEL 1 WACKEN	569 474,35	0,00	0
15/02/2019	AUBERGE DE JEUNESSE DES DEUX RIVES	144 720,12	0,00	0
25/02/2019	MMO AMENAGEMENT ARCHIPEL 2 - WACKEN	1 892 075,23	0,00	0
25/02/2019	MMO AMENAGEMENT ARCHIPEL 2 - WACKEN	24 012,27	0,00	0
06/03/2019	V164098 - LIEU D'EUROPE	507 923,25	0,00	0
11/03/2019	NS/CBR/SSO - RUES ITTENHEIM/PFULGRIESHEIM - 2315 - 1102	334,60	0,00	0
14/03/2019	YOD/AKU V143374 HEAR	5 301,54	0,00	0
20/03/2019	YOD/AKU V143316 ORANGERIE	4 392,12	0,00	0
25/03/2019	LOT/DSE - V174394 - SALLE DE BOX	1 469 212,11	0,00	0
25/03/2019	LOT/DSE - V174394 - SALLE DE BOX	57 600,00	0,00	0
03/04/2019	GS REUSS	1 336 595,68	0,00	0
09/04/2019	NS/LMO/SCNE - RUE HECHNER - 2315 - 1102	44 513,12	0,00	0

Modalités et date d'acquisition	Désignation du bien	Valeur d'acquisition (coût historique)	Cumul des amortissements	Durée de l'amortissement
13/05/2019	NS/CBR/SSO - RUE SINGRIST - 2315 - 1102	2 722,37	0,00	0
17/05/2019	PKO/AKU V174395 GS ROMAINS	12 277,44	0,00	0
07/06/2019	CE- Aire de jeux J2R	10 808,08	0,00	0
09/07/2019	V184534 VEFA MEINAU LE JOUVENCE	22 483,20	0,00	0
16/07/2019	DPO/SYR - V184554 - CMD	1 297 972,49	0,00	0
06/08/2019	CE- Place Mathias Mérian - Espaces verts.	310,13	0,00	0
06/08/2019	PKO/AKU V184645 CENTRE DE FORMATION RCS	5 600,12	0,00	0
13/08/2019	NS/BBA - GARE ROUTIERE - 1102 - 2315	100,28	0,00	0
23/08/2019	MLA/AKU V184574 RESTAURANT GS BRIGITTE	684,00	0,00	0
28/08/2019	JHE/AKU V174240 TOUR HEINRICHTURM	180 937,56	0,00	0
28/08/2019	JHE/AKU V174240 TOUR HEINRICHTURM	33 538,22	0,00	0
02/09/2019	EFE/AKU V184632 GS DU RHIN	1 569,95	0,00	0
03/09/2019	NS/JPM/SCNE - PAPS-PCPI - Prog.1244	85 533,66	0,00	0
10/09/2019	NS/BBA/SSO - RUE CORPS DE GARDE - 1104	301,39	0,00	0
30/09/2019	GP- Rue du Péage (LIP III)	960,00	0,00	0
30/10/2019	TRANSFORMATION ANNEXE EN BUREAUX	4 562,22	0,00	0
15/11/2019	MANUFACTURE DES TABACS - OP 2247	17 000,00	0,00	0
20/11/2019	CSC MEINAU	21 815,00	0,00	0
29/11/2019	EFE/AKU V184899 PATINOIRE ROTONDE	8 583,26	0,00	0
04/12/2019	V 184668 HALL JEAN NICOLAS MULLER	191 488,57	0,00	0
09/12/2019	PKO/AKU V184666 MPE NEUHOF	10 551,66	0,00	0
11/12/2019	EM MEINAU	82 920,73	0,00	0
02/01/2020	Centre sportif Robertsau traitement toiture	2 002 147,56	0,00	0
02/01/2020	Maison la la Petite Enfance rue de la Carpe Haute Robertsau	15 684,00	0,00	0
02/01/2020	Maison la la Petite Enfance rue des Glacières	52 940,59	0,00	0
02/01/2020	NPNRU Cronenbourg CSC Schoelcher	21 189,08	0,00	0
02/01/2020	NPNRU Cronenbourg rénovation CSC Aquarium	30 185,40	0,00	0
02/01/2020	NPNRU NEUHOF GS Reuss mises aux Normes	336,00	0,00	0
02/01/2020	renov.ation energetique du patrimoine municipal	18 161,06	0,00	0
02/01/2020	NPNRU Elsau Secteur Schongauer - 1289	2 678,14	0,00	0
02/01/2020	NPNRU NeuhoF - Secteur Lyautey	4 919,20	0,00	0
06/01/2020	NS/FMU/SSO - RUE BOILEAU - 1102 - 23	1 724,40	0,00	0
08/01/2020	V184528 THEATRE JEUNE PUBLIC	318 166,62	0,00	0
08/01/2020	V184528 THEATRE JEUNE PUBLIC	148 997,17	0,00	0
10/01/2020	NBR/JDA - V153753 - RESTAURANT SCHLUTHFELD	358 275,67	0,00	0
10/01/2020	XDR/AKU V194896 CIMETIERE NORD	6 061,15	0,00	0
17/01/2020	V143392 SERRES LIEU D'EUROPE SUR PROG 1179	7 058,12	0,00	0
20/01/2020	LCH-000- FOURN ET POSE GAZON SYNTHÉTIQUE	134,40	0,00	0
29/01/2020	MLA_SLW_V194898_HALL TENNIS CENT	56 688,50	0,00	0
10/02/2020	GP- Parc des Romains - sdg : 5589	286 998,78	0,00	0
13/02/2020	NS/PMA/SSO - PL. DES ROMAINS - 23.. - 1102	5 152,80	0,00	0
20/02/2020	REPLACEMENT CHAUDIERES	17 909,97	0,00	0
18/03/2020	NS/BBA/SSO - JF ATHENA - 597 - 23	675 026,76	0,00	0
18/03/2020	NS/BBA/SSO - JF ATHENA - 597 - 23	115 004,14	0,00	0
20/03/2020	SBE_SLW_V194910_	80 246,14	0,00	0
23/03/2020	MLA/GFI - V184576 - GS MUSAU	60 319,57	0,00	0
24/03/2020	MLA/GFI - V184578 - GS BRANLY	2 880,00	0,00	0
02/04/2020	XDR/AKU V195000 CIMETIERE SUD	6 155,12	0,00	0
24/04/2020	NS/JMO/SCNE - RUE POLYGONE - 23.. - 1101	7 754,71	0,00	0
07/05/2020	VM/ACA/SCNE/DUSUZEAU/MMO	907,20	0,00	0
12/05/2020	RLO_SLW_V153728	130 402,96	0,00	0
12/05/2020	VM/BFR/SCNE/SIGOLSHEIM	421,20	0,00	0
03/06/2020	MLU/SLW/V133045	125 247,04	0,00	0
10/06/2020	MLU/GFI - V132828 - ORANGERIE	58 884,00	0,00	0
29/06/2020	V184551 - REMPLACEMENT CTA	45 982,14	0,00	0
10/07/2020	LCH-000- GAZON SYNTHETIQUE	76 511,20	0,00	0
15/07/2020	LOT/JDA - V174245 - HALL MARCHE	889,20	0,00	0
21/07/2020	V174267 VEFA IMMEUBLE RACINE nature 2313	16 748,07	0,00	0
28/07/2020	GMA_SLW V194912 CLUB HOUSE HALL JEAN NICOLAS MULLER	85 940,85	0,00	0
28/07/2020	RLO/SLW- V195034 CSC CAMILLE CLAUSS	176 819,79	0,00	0
29/07/2020	VM/JMO/SCNE/RUE NOMENY/MOE	4 876,20	0,00	0
11/08/2020	NS/VDA/SSO - RUE MARSCHALLHOF/SCHACH - Prog.1214	8 220,10	0,00	0
07/09/2020	GS NEUHOF REUSS MISE AUX NORMES	14 885,86	0,00	0
18/09/2020	FIL ECREVISSE/MOE	16 311,60	0,00	0
30/09/2020	V 164148 - 4 RUE BRULEE STRASBOURG	30 525,60	0,00	0
14/10/2020	V194933 - HALL MARCHE	55 265,65	0,00	0
02/11/2020	EFE/GFI - V194857 - GS SCHOEPLI	311,89	0,00	0
05/11/2020	XDR/AWE_V194856_BON PASTEUR FACA	32 647,68	0,00	0
10/11/2020	V194858 - EE STURM 1 et 2 - Projet SSI	10 200,46	0,00	0

Modalités et date d'acquisition	Désignation du bien	Valeur d'acquisition (coût historique)	Cumul des amortissements	Durée de l'amortissement
10/11/2020	V194998 - EE ROSA PARKS SSI	16 002,43	0,00	0
13/11/2020	GS STOSKOPF	15 216,59	0,00	0
16/11/2020	EFE_AWE_V194789 MPE KOENIGSHOFFE	83 922,25	0,00	0
27/11/2020	ECLAIRAGE PUBLIC ET ILLUMINATIONS AMENAGEMENT WACKEN	27 156,00	0,00	0
27/11/2020	MWO_SLW_V205214	719 903,94	0,00	0
27/11/2020	MWO_SLW_V205214	42 075,62	0,00	0
04/12/2020	ANCIEN LOCAUX SCIENCE PO	663 878,41	0,00	0
04/12/2020	NS/GPR/SSO - RUE REDOUTE - 1102 23.	186,62	0,00	0
09/12/2020	V195101_ABRAPA ST AGNES DESENFUMAGE	11 220,00	0,00	0
07/01/2021	V184637 MAISONNETTE CANOTAGE ORANGERIE	698,77	0,00	0
09/02/2021	RENOVATION SALON DE L'ASSEMBLEE	17 772,00	0,00	0
16/02/2021	LCH-000 - FOUR. ET POSE D'UNE PISTE D'ATHLETISME	54 486,47	0,00	0
18/02/2021	AMENAGEMENTS COURS DES ECOLES DE STRASBOURG	826 292,31	0,00	0
18/02/2021	SRI_JDA_V205339 FONDERIE ABRI VELO	266 172,67	0,00	0
08/03/2021	NPNRU - Equipements Sud-Meinau	6 392,20	0,00	0
08/03/2021	Projets Espaces Verts Strasbourg	67 201,11	0,00	0
09/03/2021	Espex Singrist - SDG 5688 - Prog.1308	163 689,64	0,00	0
09/03/2021	Cinéma Star St Exupéry	28 939,50	0,00	0
09/03/2021	EM Branly Mise en sécurité et rénovation énergétique	5 790,00	0,00	0
09/03/2021	GS Schwilgué Rénovation énergétique	30 518,94	0,00	0
10/03/2021	GS NEUHOF REUSS MISE AUX NORMES	12 719,40	0,00	0
16/03/2021	NS/PMA/SSO -RUE SARCELLES,BECASSES - 1101	3 767,90	0,00	0
23/03/2021	EE BRANLY - MISE EN SECURITE	864,00	0,00	0
25/03/2021	VBE/JDA - ACHAT FORFAIT 75 UNITE	8 712,00	0,00	5
26/03/2021	CREDIT MUNICIPAL - CHAUDIERE FIOUL	111 328,80	0,00	0
06/04/2021	91 ROUTE DES ROMAINS	599 211,40	0,00	0
06/04/2021	RESTAURATION TOITURES+MENUISERIES EXTERIEURES	22 584,07	0,00	0
12/04/2021	CITADELLE SECTEUR P+R BRIAND	4 740,74	0,00	0
16/04/2021	V194853 AUBETTE MISSION DE MAITRISE D'OEUVRE	6 241,20	0,00	0
22/04/2021	AVANCE V153754 MANUFACTURE DES TABACS	430 002,59	0,00	0
06/05/2021	LCH-000- DOSSIER POUR LA	5 572,80	0,00	0
07/05/2021	EM ARIANE - CHAUDIERE FIOUL	51 027,07	0,00	0
07/05/2021	EM SCHEPPLER - CHAUDIERE FIOUL	10 441,02	0,00	0
12/05/2021	MLA/SLW/V205270	6 240,00	0,00	0
26/05/2021	GP-WACKEN FOIRE ESPLANADE FESTIVE	61 934,00	0,00	0
02/06/2021	24 rue du 22 novembre - Aménagement de locaux	636,00	0,00	0
04/06/2021	6 RUE DU 22 NOVEMBRE	510,00	0,00	0
08/06/2021	OLI/AKU V174378 EM MEINAU	1 670 556,16	0,00	0
11/06/2021	JE Fritz - Transformation en multi-accueil	23 046,07	0,00	0
14/06/2021	NS/CBR/SSO - RUE RAPHAEL - 2312 - PROG.1305	5 385,60	0,00	0
14/06/2021	RUE DUCS - 2312 - PROG.1305	900,00	0,00	0
15/06/2021	CLE/SLW - V215400	10 305,41	0,00	0
17/06/2021	REHAUSSE CLOTURE	54 575,02	0,00	0
21/06/2021	BOURSE- 21 RUE DE BERNE - AMENAGEMENT DE LOCAUX	5 779,99	0,00	0
21/06/2021	IMMEUBLE KAGENEC - REMPLACEMENT ASCENSEUR	56 208,60	0,00	0
22/06/2021	NS/CBR/SSO - RUE RISCHOFFER - 2312 - 1101	11 179,39	0,00	0
01/07/2021	V194989	4 952,62	0,00	0
09/07/2021	ECOLE CONSEIL DES XV	26 489,89	0,00	0
09/07/2021	FDT TRUBNER - NAT2135 MO2016-2020	18 399,58	0,00	0
04/08/2021	V215432 EE CATHERINE	37 962,00	0,00	0
05/08/2021	CMD - WIFI	4 611,49	0,00	0
06/08/2021	V194890 GS REUSS	153 875,71	0,00	0
13/08/2021	V194895 PALAIS ROHAN	97 929,74	0,00	0
17/08/2021	BOUTIQUE CULTURE	7 220,21	0,00	0
19/08/2021	V143375 GYMNASSE ALBERT LE GRAND	141 845,19	0,00	0
25/08/2021	BCA-000 - REHABILITATION DE 4 COURTS DE SQUASH	48 717,00	0,00	0
26/08/2021	AVANCE 30% IMMEUBLE BOURSE	364 383,19	0,00	0
21/09/2021	V215408 GS GLIESBERG	42 740,76	0,00	0
27/09/2021	EE Canardière Mise en sécurité	864,00	0,00	0
01/10/2021	OPERA - ETUDES	54 731,00	0,00	0
04/10/2021	ABRAPA STE AGNÈS - RECEAU ECS	8 786,40	0,00	0
22/10/2021	V184626 - EE Schuman	15 958,55	0,00	0
25/10/2021	AVANCE V174391 BAINS MUNICIPAUX	118 766,89	0,00	0
26/10/2021	V205220 MEDIATHEQUE NEUDORF	6 746,65	0,00	0

Modalités et date d'acquisition	Désignation du bien	Valeur d'acquisition (coût historique)	Cumul des amortissements	Durée de l'amortissement
03/11/2021	AVANCE MAITRISE D'OUVRAGE HM 2021-2026	1 241 405,00	0,00	0
07/11/2021	AVANCES FDT HENRI-LOUIS MAÎTRISE D'OUVRAGE 2021-2026	50 700,00	0,00	0
07/11/2021	AVANCES FDT SPACH MAÎTRISE D'OUVRAGE 2021-2026	58 850,00	0,00	0
07/11/2021	AVANCES FDT UNGEMACH MAÎTRISE D'OUVRAGE 2021-2026	10 000,00	0,00	0
09/11/2021	MISSION DE MAITRISE D'ŒUVRE POUR LES TRAVAUX DE PROTECTIONS	583 162,06	0,00	0
10/11/2021	JSL/SYR - V163906 - CSC ARES LE TAMBOURIN	49 360,57	0,00	0
12/11/2021	RESTRUCTURATION DORE	34 494,52	0,00	0
15/11/2021	Salle de boxe - Avance 238	491 937,31	0,00	0
18/11/2021	NS/PM/SSO - PLACE DES ROMAINS - 1101	204 717,84	0,00	0
18/11/2021	SCNE - QUAI DE LA TUILERIE	68 629,63	0,00	0
24/11/2021	NS/LMO/SSO - RUE GANZAU - PROG.1305 - 2312	1 590,78	0,00	0
30/11/2021	ECA_AWE_V194784 TJP GRANDE SCENE	222 075,51	0,00	0
01/12/2021	AMÉNAGEMENT DE LOCAUX AUX R+3 ET R+4	356 495,01	0,00	0
07/12/2021	AVANCE GS MENTELIN - V153755	2 232 971,93	0,00	0
09/12/2021	AVANCE BAINS MUNICIPAUX - V174391	1 078 115,05	0,00	0
10/12/2021	V215549_BOUTIQUE CHACOK	28 736,90	0,00	0
10/12/2021	LCH-000 - FOUR. ET POSE D'UN GAZON SYNTHETIQUE	305 923,15	0,00	0
10/12/2021	ECOLE STE MADELEINE	29 337,89	0,00	0
14/12/2021	EM PASTEUR MEINAU POURTALES	59 260,51	0,00	0
04/01/2022	DIVERS SITES VILLE CAMPAGNE DTA 2020	25 078,80	0,00	0
04/01/2022	MESURE DE LA QUALITE D'AIR CAMPAGNE 2020	91 674,00	0,00	0
04/01/2022	LCH-000- RÉFECTION DU GAZON	7 235,22	0,00	20
04/01/2022	LCH-000- TRAVAUX DE PEINTURE	577,64	0,00	1
04/01/2022	CBA-000- FOURN ET POSE D'UNE	1 248,58	0,00	0
04/01/2022	CMS CRONENBOURG REMPL DES AUTOMATES	24 514,03	0,00	0
04/01/2022	ECOLE FISCHART	2 631,78	0,00	0
04/01/2022	ECOLE LANGEVIN I	1 759,43	0,00	0
04/01/2022	LCH TRADUCTION	300,00	0,00	0
04/01/2022	MTA-CBA- FOURN ET POSE D'UN	4 355,09	0,00	0
04/01/2022	REFECTION ENROBE BATELIERS	49 795,00	0,00	0
04/01/2022	TRAVAUX MEDIATHEQUES	199 338,16	0,00	0
04/01/2022	VME-CBA- FOURN ET POSE	14 542,69	0,00	0
04/01/2022	ZBA-IKA- TRAVAUX DE PEINTURE	6 598,09	0,00	0
04/01/2022	ILLUMINATIONS NOEL	57 007,20	0,00	0
04/01/2022	TRAVAUX ECLAIRAGE PUBLIC	310 287,59	0,00	0
04/01/2022	MATERIEL ECLAIRAGE PUBLIC	179 560,14	0,00	20
04/01/2022	MATERIEL ECLAIRAGE PUBLIC	229 097,03	0,00	20
04/01/2022	ACHAT MATERIEL SCENIQUE HIFI ET ELECTROMENAGER	54 008,48	0,00	10
04/01/2022	MEUBLES CABINET DENTAIRE LANGEVI	354,00	0,00	1
04/01/2022	LCH-000-TRAVAUX PLANTATION	1 825,20	0,00	0
05/01/2022	SPEE - ETUDES DES SITES POLLUES	16 243,80	0,00	0
05/01/2022	AKL - FOURNITURE ARBUSTES CVN -	8 814,87	0,00	20
05/01/2022	CWO-LCH- FOURN ET POSE DE 13	12 423,89	0,00	20
05/01/2022	CWO-LCH- FOURN ET POSE DE 3	4 907,30	0,00	20
05/01/2022	CWO-LCH- FOURN ET POSE D'UN	5 046,65	0,00	20
05/01/2022	CWO-LCH- FOURN ET POSE D'UN	6 325,61	0,00	20
05/01/2022	LCH-000- FOURN ET POSE DE	5 970,91	0,00	20
05/01/2022	CREATION ISSUE DE SECOURS	138 306,72	0,00	0
05/01/2022	INTERVENTION PATRIMOINE SCOLAIRE	1 278 391,04	0,00	0
05/01/2022	KOM-JWA- FOURN+POSE D'UN	863,51	0,00	0
05/01/2022	MKI-JWA- FOURN ET POSE D'UNE	13 018,20	0,00	0
05/01/2022	ACQUISITION OEUVRES ARTISTES	35 928,95	0,00	0
05/01/2022	ACQUISITION MOBILIER CONSERVATOIRE	5 441,41	0,00	10
05/01/2022	ACHAT D'INSTRUMENTS CONSERVATOIRE	42 703,04	0,00	10
05/01/2022	CBA-000- FOURN D'ARMOIRES	2 072,90	0,00	2
05/01/2022	EQUIPEMENTS MUSEES	19 070,90	0,00	10
05/01/2022	M1011 TAXI ROULANT MATERN CONSEI	34 138,75	0,00	10
05/01/2022	MATERIEL DE SERVICE	119 266,28	0,00	10
05/01/2022	SALLES MUNICIPALES EQUIPEMENT	2 760,76	0,00	10
05/01/2022	STERILISATEUR A VAPEUR	8 491,50	0,00	10
06/01/2022	PVAM MOTEUR - DA834EV	2 451,51	0,00	2
06/01/2022	PVAM PLATEAU DE TONTE - BM594VD	42,78	0,00	1
06/01/2022	PVAM RENVOI D'ANGLE DZ353VW	1 384,30	0,00	1
06/01/2022	PVAM SUPPORT DE ROUE CW750MD	746,52	0,00	1
06/01/2022	PVAM VOLANT - AH043LV	920,56	0,00	1



Modalités et date d'acquisition	Désignation du bien	Valeur d'acquisition (coût historique)	Cumul des amortissements	Durée de l'amortissement
06/01/2022	A FOURN 5 SOUFFLEURS BATTERIE ULTRA LITHIUM	7 909,20	0,00	10
06/01/2022	A FOURN 5 SOUFFLEURS PELLENC ET	3 232,68	0,00	10
06/01/2022	COVID FOUR MICRO-ONDES	153,75	0,00	1
07/01/2022	GSC - FOURN ET POSE 2 NIDS DE CI	7 128,00	0,00	20
07/01/2022	MMA - POSE AGRES FITNESS - IPE I	4 465,82	0,00	20
07/01/2022	SAGR - CONSULTATION UNIQUE	4 434,48	0,00	20
07/01/2022	CDO - FOURNITURE ET POSE FENETRE	1 932,44	0,00	0
07/01/2022	Fourniture de 6 générateurs	718,98	0,00	1
10/01/2022	GPI - PROTECTION ARBRES PROJET MIYAWAKI	299 786,30	0,00	20
10/01/2022	REPLACEMENT SONDAS PRESSION	1 695,59	0,00	0
10/01/2022	MONITORING BEBE	2 800,00	0,00	10
10/01/2022	EQUIPEMENT DES MAGASINS DES RÉSERVES DES MUSÉES À LA COOP	29 401,24	0,00	0
11/01/2022	ALE - FOURNITURE D'UN EXTINCTEUR	660,89	0,00	0
11/01/2022	Meubles divers	349,91	0,00	1
11/01/2022	POIDS DE LESTAGE	1 842,00	0,00	10
12/01/2022	ECOLE L SCHEPPLER	4 223,42	0,00	0
12/01/2022	ECOLE NEUHOF B	1 379,59	0,00	0
12/01/2022	FTH-JWA- FOURN ET POSE DE	6 843,10	0,00	0
12/01/2022	TRAVAUX BATIMENT TJP	16 321,49	0,00	0
12/01/2022	ACHAT D OEUVRE D ART	331 346,33	0,00	0
12/01/2022	ACHAT DE MATERIEL ODYSSEE	2 551,32	0,00	10
12/01/2022	ACHAT MATERIEL SHADOK	203,34	0,00	1
12/01/2022	ACQUISITION MOBILIER	796,02	0,00	1
12/01/2022	ACHAT MATERIEL	3 037,00	0,00	10
12/01/2022	ACHAT MATERIEL	19 736,60	0,00	20
12/01/2022	ACQUISITION INSTRUMENT CONSERVATOIRE	64 328,30	0,00	10
12/01/2022	PLAN LUMIERE	42 904,94	0,00	0
12/01/2022	RESTAURATION COLLECTION MUSEES	120 864,39	0,00	0
13/01/2022	au CIM NORD	628,80	0,00	1
13/01/2022	HAUTEPIERRE CRONENBOURG	15 934,94	0,00	20
13/01/2022	V153758 GS MEINAU	54 366,00	0,00	20
13/01/2022	CHE-CRO- RÉFECTION DE	5 788,26	0,00	0
13/01/2022	SZU-IKA- FOURN ET POSE DE	15 348,47	0,00	0
13/01/2022	E1096 MASSICOT ELEM REUSS 1	11 495,25	0,00	10
13/01/2022	MOBILIER	551 271,94	0,00	10
14/01/2022	Intervention n° WR99CE/01	148,50	0,00	0
14/01/2022	Fournitures ventilateurs, souffi	1 214,93	0,00	1
14/01/2022	Sources lumineuses intégrées et	450,86	0,00	1
14/01/2022	Sources lumineuses intégrées et	93,53	0,00	1
14/01/2022	ACQ FAUTEUILS BUREAU	4 267,72	0,00	10
14/01/2022	ACQUISITION DE MATERIELS MUSEES	29 365,22	0,00	10
14/01/2022	ACQUISITION OUTILLAGES	2 145,60	0,00	10
14/01/2022	CMS CONSEIL DES XV	140,71	0,00	1
14/01/2022	ECRANS PROJECTION DIVERS CMS	2 925,00	0,00	10
14/01/2022	FJA - DOS 132 - FOURNITURE DE 30	761,95	0,00	1
14/01/2022	FJA - DOS 132 - FOURNITURE DE 30	380,98	0,00	1
14/01/2022	V143441 8 PCE DE L'HOPITAL	43 076,29	0,00	0
14/01/2022	V195048 IMMEUBLE BELIN	31 469,28	0,00	0
17/01/2022	EDE NDF RTE1416 415683 PROJS GEN	3 408,00	0,00	0
17/01/2022	MAT HOHBERG/ MOBILIER	34 009,01	0,00	0
18/01/2022	ALE - EXTINCTEURS BUSSIERE - IPS	796,81	0,00	0
18/01/2022	TRAVAUX BATIMENT ESPACE DJANGO	65 760,38	0,00	0
18/01/2022	TRAVAUX DE PEINTURE	1 600,16	0,00	0
18/01/2022	fourniture purgeur thermostat	288,00	0,00	1
18/01/2022	Fournitures ventilateurs, souffi	791,21	0,00	1
18/01/2022	Sources lumineuses intégrées et	1 591,69	0,00	10
18/01/2022	ACHAT MOBILIER	7 807,26	0,00	10
18/01/2022	9B RUE DE GENEVE	1 017,48	0,00	1
18/01/2022	ACHAT MATERIEL MEDIATHEQUES	27 755,38	0,00	10
18/01/2022	ACQUISITION OUTILLAGES	5 281,51	0,00	10
18/01/2022	CDO - FOURNITURE CLÉS ET CADENAS	162,88	0,00	1
18/01/2022	MATERIEL ET MOBILIER/ J.E. STOLTZ	37 878,96	0,00	10
18/01/2022	NS/BBA/SSO - SQUARE ST FLORENT - 1304	3 549,60	0,00	0
18/01/2022	XDR/SLW_V184572_ BARRAGE VAUBAN	13 440,00	0,00	0
19/01/2022	INTERV COURS ECOLES	176 536,12	0,00	20
19/01/2022	PBA - POSE BARILLETS HAUTE SECUR	9 341,52	0,00	20
19/01/2022	INTERV PATRIMOINE SCOLAIRE/ DIVERSES ECOLES	160 796,65	0,00	10
19/01/2022	PBA - FOURN HAUTE SECURITE CLES	1 465,20	0,00	1
19/01/2022	PBA - FOURN HAUTE SECURITE CLES	1 824,48	0,00	10

Modalités et date d'acquisition	Désignation du bien	Valeur d'acquisition (coût historique)	Cumul des amortissements	Durée de l'amortissement
20/01/2022	Signalétique CIM Polygone -	28 664,40	0,00	20
20/01/2022	CRÉATION DE RÉSERVES COMMUNES POUR LES MUSÉES	11 880,00	0,00	0
20/01/2022	Remplacement de tuile faitière e	1 037,89	0,00	0
20/01/2022	Remplacement extincteur	70,70	0,00	0
20/01/2022	Cimetière SUD	28 091,52	0,00	0
20/01/2022	MOBILIER	239 123,31	0,00	10
20/01/2022	PBA - FOURN HAUTE SECURITE CLES jardins familiaux	1 685,04	0,00	10
21/01/2022	ETUDE COMPLEMENTAIRE TOITURES PV	4 200,00	0,00	5
21/01/2022	au cimetière SUD	9 643,20	0,00	0
21/01/2022	CDO - FOURN ET POSE SERRURERIE	293,88	0,00	0
21/01/2022	REPLACEMENT MATERIEL	1 853,71	0,00	0
21/01/2022	PVAM JEU DE BAGUES - CIM101	2 275,20	0,00	2
21/01/2022	PVAM KIT EMBRAYAGE - 632AXC	1 520,24	0,00	1
21/01/2022	A FOURN 1 RENAULT KANGOO ZE + 2	44 214,25	0,00	5
21/01/2022	A FOURN 2 FOURGONNETTES ELECTRIQ	52 253,02	0,00	5
21/01/2022	MOBILIER DIVERS DE BUREAU	758,52	0,00	1
21/01/2022	JBI - DOS 07 - APPAREILS MENAGER	1 304,00	0,00	1
21/01/2022	GS SCHLUTFELD/ MOBILIER	87 569,09	0,00	0
24/01/2022	JDA AVENANT SPL 2022	1 107 441,78	0,00	30
24/01/2022	ECOLE STE AURELIE	3 228,09	0,00	0
24/01/2022	SZU-JWA- FOURN ET POSE DE PRISES	2 346,60	0,00	0
24/01/2022	BORNE ESCAMOTABLE marchés strasbourg	6 360,52	0,00	5
24/01/2022	JWE - FOURNITURE CADENAS ET CLES	1 379,64	0,00	1
24/01/2022	AVANCE SUR MARCHÉ	74 810,04	0,00	0
25/01/2022	CHE-JWA- FOURN ET POSE DE BAC	4 414,91	0,00	0
25/01/2022	INTERVENTION ALARME + FOURNITURE BADGE	193,32	0,00	0
25/01/2022	REPLACEMENT ACCUMULATEUR CHAUFFAGE	717,64	0,00	0
25/01/2022	RÉPARATION FUIE SUR CONDUITE RADIATEUR	1 321,04	0,00	0
25/01/2022	ACQUISITION FAUTEUIL DE BUREAU Valérie DIDIER - LAURENT	359,32	0,00	1
26/01/2022	RSU - POSE DE POMPES AUSTERLITZ	6 148,44	0,00	20
26/01/2022	DÉPANNAGE ET DÉPOSE DU RIDEAU D'AIR CHAUD	934,80	0,00	0
26/01/2022	INTERVENTION COURANTE CONSERVATOIRE	18 175,91	0,00	0
26/01/2022	MISE EN PLACE D'UN RADIATEUR PROVISOIRE	845,40	0,00	0
26/01/2022	REPLACEMENT ARDOISES	901,04	0,00	0
26/01/2022	REPLACEMENT DE 13 BAES	3 773,68	0,00	0
26/01/2022	REPLACEMENT DE TUILES	950,02	0,00	0
26/01/2022	TRAVAUX DE REPRISE DE PEINTURE	902,40	0,00	0
26/01/2022	VERIFICATION CHAUDIÈRE	90,68	0,00	0
26/01/2022	ACHAT INSTRUMENT MUSIQUE	81 600,00	0,00	10
26/01/2022	BCA-000- FOURN DE MATÉRIELS DE	367,38	0,00	1
26/01/2022	JBI - DOS 07 - APPAREILS MENAGER	1 467,00	0,00	1
26/01/2022	LOGEMENT ARTISTES - MISE EN SECURITE	2 178,00	0,00	0
27/01/2022	CDO - FOURN ET POSE SERRURERIE	118,44	0,00	0
27/01/2022	CWO/AWE GIPB WR4951/01	2 314,57	0,00	0
27/01/2022	TRAVAUX ECLAIRAGE PUBLIC	19 229,78	0,00	0
27/01/2022	EXTENTION/RESTRUCTURATION GS STOCKFELD	1 897,04	0,00	0
28/01/2022	DEVIS N° 2021-89-BR174 01/09/202	2 849,80	0,00	20
28/01/2022	28 RUE CERF BERR - BC TRX MENUISERIE	1 039,58	0,00	0
28/01/2022	61 RTE ROMAINS - TRX REEMPL TOLES ONDULEES	12 474,90	0,00	0
28/01/2022	LGR - REMPLACEMENT EXTINCTEUR- M	134,98	0,00	0
28/01/2022	fourniture régulateur ,thermosta	265,10	0,00	1
28/01/2022	JHU - INVESTIGATIONS COMPLEMENTA	355,92	0,00	0
28/01/2022	ECOLE POURTALES PROG 1269	52 876,22	0,00	0
31/01/2022	CRECHES SUBV INVESTISSEMENT	82 703,19	0,00	30
31/01/2022	TRAVAUX DANS LES ETABLISSEMENTS PE	21 552,95	0,00	20
31/01/2022	DSU/MSC 1 imprimante DNPDS620=>p	9 648,36	0,00	5
31/01/2022	ACHAT INSTRUMENTS DE MUSIQUE	2 902,24	0,00	10
31/01/2022	JHU - INVESTIGATIONS COMPLEMENTA	413,52	0,00	0
31/01/2022	JHU - INVESTIGATIONS COMPLEMENTA	484,56	0,00	0
31/01/2022	VVA_MDA_V205172_ELSAU	5 727,42	0,00	0
01/02/2022	LCH-000- FOURN ET POSE DE	7 334,40	0,00	20
01/02/2022	LCH-000- FOURN ET POSE DE	13 116,00	0,00	20
01/02/2022	LCH-000- FOURN ET POSE DE	2 226,60	0,00	20
01/02/2022	LCH-000- FOURN ET POSE D'UN	46 906,15	0,00	20
01/02/2022	LCH-000- FOURN ET POSE D'UN	3 012,00	0,00	20
01/02/2022	LCH-000- FOURN ET POSE D'UN	10 326,42	0,00	20
01/02/2022	LCH-000- FOURN ET POSE D'UN	6 493,20	0,00	20
01/02/2022	LCH-000- FOURN ET POSE D'UNE	3 504,00	0,00	20
01/02/2022	RUE DE L'INDRE	10 474,80	0,00	20

Modalités et date d'acquisition	Désignation du bien	Valeur d'acquisition (coût historique)	Cumul des amortissements	Durée de l'amortissement
01/02/2022	TRAVAUX ESPACES VERTS	20 125,56	0,00	0
01/02/2022	DSU/PVG - Projet Cités Educative	573 783,12	0,00	10
01/02/2022	TRAVAUX CHARPENTE OPERA	2 712,00	0,00	0
01/02/2022	GS FINKWILLER EXTENSION REST SCOLAIRE	11 149,13	0,00	0
02/02/2022	CDO - MISE EN CONFORMITE ELECTRI	183,60	0,00	0
02/02/2022	PBA - FOURN BARILLETS CLEFS HAUT	4 456,56	0,00	10
03/02/2022	ECOLE NIEDERAU	2 597,30	0,00	0
03/02/2022	TRAVAUX BAT CULTURE	15 982,53	0,00	0
03/02/2022	ZBA-IKA- TRAVAUX DE PEINTURE	11 954,75	0,00	0
03/02/2022	Nettoyage de la Borne et graissa	232,56	0,00	1
03/02/2022	A FOURN 1 FOURGON DAILY GNV	1 738,80	0,00	5
03/02/2022	PVAM PACK BATTERIES SP496	4 096,80	0,00	2
03/02/2022	PVAM PORTE OUTIL COMPLET - EV861	7 812,84	0,00	5
03/02/2022	A FOURN 1 FOURGON DAILY GNV	42 262,40	0,00	5
03/02/2022	A FOURN FOURGON DAILY GNV BENNE	52 435,42	0,00	5
03/02/2022	FOURN 1 CAMION RENAULT D WIDE TR	265 117,20	0,00	8
03/02/2022	ACQUISITION DE MATERIELS ACTIVITES PERISCOLAIRES	7 038,20	0,00	2
03/02/2022	A FOURN 5 TONDEUSES A BATTERIE	1 908,00	0,00	1
03/02/2022	JBI_MDA_V195033 GYMNASSE KARINE C	5 850,61	0,00	0
03/02/2022	V215545 - CENTRE CHOREGRAPHIQUE - SIGNALETIQUE	2 400,00	0,00	0
04/02/2022	CM DU 13 12 21	12 500,00	0,00	30
04/02/2022	EQUIPEMENT CENTRE LOGISTIQUE	780,39	0,00	1
07/02/2022	PBA - AMENAGEMENT PLATE FORME -	8 080,20	0,00	20
07/02/2022	POSE CLOTURE ET PORTILLONS - FT	2 059,32	0,00	20
07/02/2022	POSE CLOTURE ET PORTILLONS - FT	5 090,40	0,00	20
07/02/2022	POSE CLOTURE ET PORTILLONS - FT	2 848,56	0,00	20
07/02/2022	ECOLE SOLANGE FERNEX	743,92	0,00	0
07/02/2022	CRE - FOURNITURE SUPPORTS BACS A	12 177,48	0,00	10
07/02/2022	MATERIEL PM	38 743,32	0,00	10
07/02/2022	roulant de manutention bois	52,90	0,00	1
08/02/2022	Eglise St Florent	3 163,79	0,00	0
08/02/2022	VME-BCA- FOUR. ET POSE DE 4	55 343,84	0,00	0
08/02/2022	ACQUISITION ARMOIRE FORTE	1 512,10	0,00	1
08/02/2022	V174378 EM MEINAU	216 769,40	0,00	0
09/02/2022	FRO - DEPLACEMENT BARRIERE PARKI	4 662,00	0,00	20
09/02/2022	PBA - Forage - FT 116 - Breitlac	1 219,20	0,00	1
09/02/2022	PBA - Forage - FT 117 - Breitlac	1 219,20	0,00	1
09/02/2022	TW DE DEPOLLUTION BOIS DU KUPFERHAMMER	38 692,68	0,00	20
09/02/2022	CRÉATION D'UN CIRCUIT ELEC	867,02	0,00	0
09/02/2022	EHE-000- FOURN ET POSE DE	7 255,03	0,00	0
09/02/2022	JFB - BORNE CHARGEMENT RAPIDE VL	8 730,88	0,00	0
09/02/2022	JFB - LEVEE DES OBSERVATIONS ELE	1 017,32	0,00	0
09/02/2022	MISE EN SÉCURITÉ	8 986,75	0,00	0
09/02/2022	FRO - FABRICATION DE 21 PANNEAUX	3 433,66	0,00	10
09/02/2022	MAMCS	25 344,00	0,00	0
10/02/2022	JJA-000 - MISE EN OEUVRE ARTISTIQUE DE LA CITADELLE	41 100,00	0,00	20
10/02/2022	ECOLE BRIGITTE	1 800,22	0,00	0
10/02/2022	LCH-000 - REALISATION D'UN GAZON SYNTHETIQUE	1 418 916,61	0,00	0
11/02/2022	CDO - MODIFICATION D'UN REGARD -	4 441,68	0,00	20
11/02/2022	DESAMIANTAGE ET DECONSTRUCTION CHEMIN MARAIS ST GALL	6 610,54	0,00	20
11/02/2022	J2R/pose 1 portillon	1 980,00	0,00	0
11/02/2022	FJA - DOS 136 - PONCEUSE A BANDE	815,60	0,00	1
14/02/2022	ACQ CARAVANES	29 300,00	0,00	8
14/02/2022	ACQUISITIONS DIVERSES	13 353,35	0,00	10
15/02/2022	LCH-000 - FOURN ET POSE DE LAMES	2 683,20	0,00	20
15/02/2022	REPLACEMENT CTA CSC HAUTEPIERRE	2 411,22	0,00	0
15/02/2022	REPARATION LUMINAIRES CSC MEINAU	7 886,96	0,00	0
15/02/2022	OUVRAGES D'ART	319 843,01	0,00	0
15/02/2022	LCH-000 - ETUDE DE TERRES	2 640,00	0,00	0
16/02/2022	FT45 - POSE PORTILLON	1 795,56	0,00	20
16/02/2022	PBA - FT 957C - Pose cloture sen	37 322,86	0,00	20
16/02/2022	PBA - FT 957C - Pose cloture sen	18 802,88	0,00	20
16/02/2022	PBA - FT 957C - Pose cloture sen	23 802,34	0,00	20
16/02/2022	PBA - FT 957C - Pose cloture sen	4 562,28	0,00	20
16/02/2022	POSE CLOTURE PRE ST GALL	2 778,48	0,00	20
16/02/2022	DSU/MSC TABLETTES Ipad + accessso	33 924,12	0,00	5
16/02/2022	IAN ACQUISITION MIROIRS POUR SAL	2 838,09	0,00	10

Modalités et date d'acquisition	Désignation du bien	Valeur d'acquisition (coût historique)	Cumul des amortissements	Durée de l'amortissement
17/02/2022	SUBVENTION RAVALEMENT	22 228,96	0,00	30
17/02/2022	CLE-CBA- FOURN ET POSE D'UN	153,55	0,00	0
18/02/2022	PBA - FT 957C - Pose cloture sen	1 323,60	0,00	1
18/02/2022	PBA - FT 957C - Pose cloture sen	1 738,80	0,00	20
18/02/2022	RSU - POSE FONTAINE ST ETIENNE -	6 155,80	0,00	20
18/02/2022	CHE-BCA- REFECTION DE	42 481,03	0,00	0
18/02/2022	CHE-CRO- TRAVAUX D'ISOLATION DES	3 495,70	0,00	0
18/02/2022	ECOLE G STOSKOPF	8 176,91	0,00	0
18/02/2022	TRAVAUX BAT CULTURE	70 646,03	0,00	0
21/02/2022	SUBVENTION	1 469,00	0,00	1
21/02/2022	CDO - POSE CONDUITE FONTAINE A BOIRE	11 685,56	0,00	20
21/02/2022	GIPB WR9AJJ/01	588,17	0,00	0
21/02/2022	DSU/MSc matériels Kenwood musées	4 551,84	0,00	10
21/02/2022	EXTINCTEUR SANTE SCOLAIRE	73,18	0,00	1
21/02/2022	PROJET EP	62 405,40	0,00	0
22/02/2022	ECOLE J STURM	10 188,76	0,00	0
22/02/2022	TRAVAUX + NETTOYAGE TOITURE	1 334,66	0,00	0
22/02/2022	ECONOMIE ENERGIE EP	50 633,31	0,00	0
22/02/2022	PESE BEBE	1 066,54	0,00	1
23/02/2022	FILTRE UV ET VENTILATION PARC CITADELLE	2 151,60	0,00	20
23/02/2022	PBA - Forage - FT 135 - Westhoffen	9 183,48	0,00	20
23/02/2022	PBA - Forage - FT 141 -	1 219,20	0,00	1
23/02/2022	SSI - FOURN ET POSE ROCHES ANTI FRANCHISSEMENT	8 413,20	0,00	20
23/02/2022	SSI - FOURNITURE ET POSE 7 POTELETS	5 241,60	0,00	20
23/02/2022	MATERIEL EP	53 534,60	0,00	20
24/02/2022	CME - POSE DE PORTILLON - AUBERG	2 376,00	0,00	20
24/02/2022	PBA - MISE EN PLACE RESEAU D EAU	11 707,82	0,00	20
24/02/2022	Borne grippée Marché de la place	428,40	0,00	1
24/02/2022	ACQUIITION DE VALISES PMI	224,70	0,00	1
24/02/2022	MATERIEL PMI	870,76	0,00	1
25/02/2022	AKL - FOURNITURE 10 ARBUSTES CVN	616,00	0,00	1
25/02/2022	SSI - LISSES BASSES MAISON ENFANCE POTERIES	8 563,20	0,00	20
25/02/2022	TRAVAUX DANS LES ETABLISSEMENTS PE	119 153,99	0,00	0
28/02/2022	PBA - POSE BARILLETS HAUTE SECUR	13 020,12	0,00	20
28/02/2022	ECOLE CH A WURTZ	1 166,84	0,00	0
28/02/2022	SZU-CBA- RÉFECTION ÉLECTRIQUE	4 597,75	0,00	0
28/02/2022	ZBA-IKA- TRAVAUX DE PEINTURE VES	17 824,81	0,00	0
28/02/2022	BSC PONT NATIONAL MISE AUX NORME	24 832,80	0,00	0
28/02/2022	PVAM RENVOI D'ANGLE AB266ZP	1 443,06	0,00	1
28/02/2022	A FOURN 1 DACIA DUSTER PRESTIGE	26 594,11	0,00	5
01/03/2022	ALE - ASSAINISSEMENT MUR -	5 965,24	0,00	0
01/03/2022	ACHAT LIVRE D'ARTISTE	32 122,27	0,00	0
01/03/2022	MSI DEVIS 6540 DU 15 02 2022	933,60	0,00	1
02/03/2022	JWE - AMENAGEMENT PAYSAGER PLACE ST NICOLAS AUX ONDES	17 276,52	0,00	20
02/03/2022	LCH-000 - TRAVAUX DE PLANTATIONS	14 370,72	0,00	20
02/03/2022	ACHAT DES BARRIÈRES DE PROTECTION ET DES DEUX TUNNELS	2 517,47	0,00	0
02/03/2022	AMENAGEMENTS ELECTRIQUES	40 461,74	0,00	0
02/03/2022	BC REMPLACEMENT CONNECTEUR	216,68	0,00	0
02/03/2022	FTB-CBA- FOURN ET POSE DE	4 929,65	0,00	0
02/03/2022	JFB - POSE PORTE DE DOUCHE HAUTEPIERRE	1 398,43	0,00	0
02/03/2022	TRAVAUX SUR SONNETTES DEFECTUEUSES	417,62	0,00	0
03/03/2022	ECOLE OBERLIN	1 195,62	0,00	0
03/03/2022	ECOLE SCHWILGUE	2 631,60	0,00	0
03/03/2022	A FOURN COFFRE A FILET VEH FW905	751,20	0,00	1
03/03/2022	ARMOIRE REFRIGERANTE EQUIPEMENT DE LABORATOIRE	1 635,32	0,00	10
03/03/2022	V194998 EM ROSA PARKS	284,40	0,00	0
04/03/2022	MUSEE CHATEAU ROHAN	864,00	0,00	0
04/03/2022	PÔLE SUD	864,00	0,00	0
04/03/2022	accueil vestiaires CIM SUD	356,40	0,00	0
04/03/2022	PONTS COUVERTS	79,99	0,00	1
04/03/2022	PROTECTION DES MINEURS	420,35	0,00	1
07/03/2022	LCH-000 - FOURN ET POSE DE 2	5 465,40	0,00	20
07/03/2022	LCH-000-FOURN ET POSE DE 20	2 476,80	0,00	20
07/03/2022	LCH-000 - TRAVAUX DE PLANTATIONS	17 971,75	0,00	20
07/03/2022	PBA - FORAGE PUIITS - FT 993 MURB	1 111,20	0,00	1
07/03/2022	PBA - FT 957C - Pose cloture sen	7 670,88	0,00	20
07/03/2022	PBA - FT 957C - Pose cloture sen	14 544,77	0,00	20

Modalités et date d'acquisition	Désignation du bien	Valeur d'acquisition (coût historique)	Cumul des amortissements	Durée de l'amortissement
07/03/2022	REPLACEMENT DU BALLON ECS	1 331,68	0,00	0
07/03/2022	SZU-JWA- FOURN ET POSE D'UNE	511,49	0,00	0
07/03/2022	Fournitures ventilateurs, souffl	501,20	0,00	1
07/03/2022	PVAM TUYAU - EV1014	1 178,40	0,00	1
08/03/2022	PALAIS DES FETES	864,00	0,00	0
08/03/2022	ASO - POSE PIQUETS CLOTURE ROHRS	5 211,84	0,00	20
08/03/2022	GIPB WR8705/01	1 246,56	0,00	0
08/03/2022	DSU/MS C 1 terminal léger=>rempla	693,78	0,00	1
09/03/2022	AKL - FOURN ET POSE CLOTURE - OR	2 282,28	0,00	20
09/03/2022	JFB - VARIATEUR DETECTEUR POMPE	5 177,94	0,00	20
09/03/2022	SSI - CLOTURE DOUBLE FIL - VANNE	5 469,60	0,00	20
09/03/2022	FTH-CBA-FOURN ET POSE DE 2	3 128,28	0,00	0
09/03/2022	CBA-000- FOURN D'ARMOIRES	4 350,02	0,00	2
09/03/2022	JBI - DOS 31 - PERCEUSE VISSEUSE SANS FIL	423,80	0,00	1
10/03/2022	JFB - POSE VASE EXPANSION LOCAL FORAGE CITADELLE	3 322,02	0,00	20
10/03/2022	BCA-000 - TRAVAUX DE PEINTURE	828,00	0,00	0
10/03/2022	CLE-CBA- FOURN ET POSE D'UN	145,62	0,00	0
10/03/2022	PVAM CABLE TREUIL - 7886ZK	1 661,54	0,00	5
10/03/2022	PVAM CARDAN - FB181TR	1 014,42	0,00	1
10/03/2022	SFPE/ FAUTEUL BUREAU	704,19	0,00	1
10/03/2022	AKL - FOURNITURE STRUCTURE ROSIERS	585,07	0,00	1
10/03/2022	AKO MISE A JOUR LOGICIEL ET INTE	3 691,00	0,00	20
10/03/2022	PAR/JDA - V205356 - 91 ROUTE DES ROMAINS	18 606,92	0,00	0
11/03/2022	JDA - ACHAT FORFAIT 30 UNITES	6 750,00	0,00	5
11/03/2022	SUBVENTION	5 230,00	0,00	1
11/03/2022	GIPB WR9366/01	2 256,00	0,00	0
11/03/2022	REPLACEMENT POMPES VETUSTES CSC ESCALE	7 062,84	0,00	0
11/03/2022	TRAVAUX GOUTTIÈRE + FUIE	406,12	0,00	0
11/03/2022	REPARATION ET ACHAT/UPDATE APPAR	11 167,92	0,00	10
11/03/2022	A FOURN 3 TONDEUSES DEBROUSSAILL	38 650,14	0,00	5
11/03/2022	A FOURN TONDEUSE ROTATIVE DE 1.2	18 690,82	0,00	5
11/03/2022	LGR - REPLACEMENT EXTINCTEURS -	332,59	0,00	1
11/03/2022	EFE/JDA - V195003 - JE FRITZ	131 024,48	0,00	0
11/03/2022	EM SAINTE AURELIE	32 202,42	0,00	0
11/03/2022	RESTAURANT CONSEIL DES XV	55 177,01	0,00	0
11/03/2022	AVANCE FONDATION APFEL	56 250,00	0,00	0
14/03/2022	CLE-JWA- FOURN ET POSE	247,88	0,00	0
14/03/2022	MKI-JWA- CRÉATION DE 3 TRAPPES	964,68	0,00	0
14/03/2022	PVAM ROTOR - DQ141YP	2 052,84	0,00	5
14/03/2022	V194889 CS ROBERTSAU	164 352,48	0,00	0
15/03/2022	PBA - POSE glorieuses - FT965A -	32 446,80	0,00	20
15/03/2022	ECOLE ELEONORE	350,14	0,00	0
15/03/2022	REPLACEMENT CTA CSC HAUTEPIERRE	25 302,59	0,00	0
15/03/2022	PVAT REMISE A NEUF BOITE DE VITE	6 836,16	0,00	5
16/03/2022	DSU/MS C 6 licences Antivirus =>6	1 755,60	0,00	2
16/03/2022	au CIM nord	26 524,80	0,00	0
17/03/2022	JGO - PLANTATION 44 ARBRES - PAR	38 384,74	0,00	20
17/03/2022	CDO - MISE EN CONFORMITÉ ÉLECTRI	414,49	0,00	0
17/03/2022	CDO - MISE EN CONFORMITE ELECTRIQUE	265,86	0,00	0
17/03/2022	chauffage presbytère	692,82	0,00	0
17/03/2022	2313 - Prg 1269 _ V205317 Raccordement réseau chaleur ENGEEES	106 298,40	0,00	0
18/03/2022	de la porte extérieure de la sac	88,20	0,00	0
18/03/2022	de la rampe PMR	3 864,00	0,00	0
18/03/2022	paroisse catholique St Ignace	997,03	0,00	0
18/03/2022	paroisse catholique St Louis Rob	280,20	0,00	0
18/03/2022	V153754 MANUFACTURE DES TABACS	3 423,66	0,00	0
18/03/2022	CDO - FOURNITURE CLÉS HTE SURETE ET CADENAS	513,24	0,00	1
21/03/2022	CONTROLE VMC + REPLACEMENT VENTILATEUR	2 446,39	0,00	0
21/03/2022	REPLACEMENT DU BOUCHON	524,78	0,00	0
21/03/2022	MATERIEL ECLAIRAGE PUBLIC	17 087,14	0,00	20
21/03/2022	ARMOIRE	365,16	0,00	1
21/03/2022	DMA-000- FOURN DE PALETTES PORTE	20 526,20	0,00	2
22/03/2022	Parkings en ouvrage mixte	63 738,41	0,00	0
22/03/2022	Aménagement de jardins partagés	164 938,94	0,00	20
22/03/2022	Gestion des jardins familiaux, collectifs et partagés	188 527,88	0,00	20
22/03/2022	Restructuration de lotissements de jardins familiaux	88 088,49	0,00	20
22/03/2022	REPARER/REPLACER LES BSO CSC MEINAU	1 924,32	0,00	0
22/03/2022	Economies d'énergie Eclairage Public	28 740,96	0,00	0

Modalités et date d'acquisition	Désignation du bien	Valeur d'acquisition (coût historique)	Cumul des amortissements	Durée de l'amortissement
22/03/2022	A FOURN TONDEUSE DE 1 M DE COUPE	12 073,79	0,00	5
22/03/2022	A FOURN TONDEUSE DE 1 M DE COUPE	12 073,79	0,00	5
22/03/2022	Gestion des jardins familiaux, collectifs et partagés	21 024,24	0,00	10
22/03/2022	Réfections Logements de service	85 571,43	0,00	0
22/03/2022	Transformation du Jardin d'enfants Bâle en multi-accueil	5 312,40	0,00	0
22/03/2022	Transformation du Jardin d'enfants Fritz en multi-accueil	657,60	0,00	0
22/03/2022	Deux Rives SPL Studios de musique (10 u) - avances	1 550 000,00	0,00	0
22/03/2022	JF ATHENA - AVANCE - Prog.597 - nature : 238	115 004,14	0,00	0
23/03/2022	ECOLE STOCKFELD	1 239,54	0,00	0
23/03/2022	TRAVAUX DE SECURISATION	1 380,32	0,00	0
24/03/2022	ECA_AWE_ V215585 RUE 22 NOVEMBRE	2 368,80	0,00	0
24/03/2022	BCA-000- FOURN DE	1 094,16	0,00	1
24/03/2022	T1004/ RESTRUCTURATION MAT DORE	96 062,42	0,00	0
24/03/2022	AVANCE REMBOURSABLE CAISSE DES ECOLES	300 000,00	0,00	0
25/03/2022	CREATION CONNEXION AMOVIBLE ENTRE BYPASS ET BATARDEAU	14 334,00	0,00	20
25/03/2022	ECOLE ST JEAN	1 182,64	0,00	0
25/03/2022	ACHAT ET POSE MOBILIER TAPS	1 671,43	0,00	10
25/03/2022	JBI - DOS 39 - JAMBE DE FORCE ET RALLONGE ALU	1 070,40	0,00	1
25/03/2022	AVANCE CREDIT MUNICIPAL	300 000,00	0,00	0
28/03/2022	YVA - 5 PLANTATIONS - RENOUVELLEMENT	151 460,88	0,00	20
28/03/2022	TRAVAUX DE MACONNERIE	8 194,41	0,00	20
28/03/2022	38RH Remplacement VC 3eme aile B	58 740,00	0,00	0
28/03/2022	38RH REMPLACEMENT VC AILE 3A	53 839,14	0,00	0
28/03/2022	CHE-JWA- FOURN ET POSE DE 7	14 967,31	0,00	0
28/03/2022	CHE-JWA- RÉFECTION DE	18 285,40	0,00	0
28/03/2022	SZU-BCA- FOURN ET POSE D'UNE	1 889,60	0,00	0
28/03/2022	SZU-CBA- EXTENTION DE L'ANTI	1 735,85	0,00	0
28/03/2022	JR2/ANALYSE EAU CHAUDE	4 615,18	0,00	0
29/03/2022	SSI - POSE MARCHES BLOCS PLACE MEINAU	660,00	0,00	1
29/03/2022	38RH BORNE DE RECHARGEMENT POUR	12 957,60	0,00	0
29/03/2022	CHE-BCA- REFECTION DE	56 275,32	0,00	0
29/03/2022	ECOLE RHIN	889,35	0,00	0
29/03/2022	FTH-CBA-FOURN ET POSE DE CLOISON	3 105,70	0,00	0
29/03/2022	KOM-CRO- FOURN ET POSE D'UNE	2 696,00	0,00	0
29/03/2022	ACQUISITION CAISSON	345,78	0,00	1
29/03/2022	ACQUISITIONS DIVERSES	7 421,42	0,00	10
30/03/2022	LCH-000- FOURN ET POSE DE BRIDES	2 100,00	0,00	20
30/03/2022	MARQUAGE FOYER ST IGNACE	2 028,00	0,00	0
30/03/2022	LCH-000- FOURN DE RAYONNAGES	2 111,71	0,00	2
31/03/2022	VME-CBA-FOURN ET POSE D'UN	358,61	0,00	0
31/03/2022	J2R/carrelage entrée bat	5 946,25	0,00	0
31/03/2022	MATERIEL DIVERS	103 542,72	0,00	10
01/04/2022	AKL - FOURNITURE ARBUSTES CVN -	2 736,37	0,00	20
01/04/2022	PAR - RÉALISATION PAVAGE - QUAI PICQUART	390,00	0,00	1
01/04/2022	SSI - RENOVATION EV - SQUARE DES RENARDS	13 952,40	0,00	20
01/04/2022	TRAVAUX DE PEINTURE	6 894,20	0,00	0
01/04/2022	TRAVAUX ECLAIRAGE	347 383,26	0,00	0
01/04/2022	ACCESSOIRE SONOMETRE ABRI METEO	3 019,30	0,00	10
04/04/2022	ANNEE 2022 CAMPAGNE QUALITE AIR INTERIEUR	75 006,00	0,00	0
04/04/2022	RUE CONSTANT STROHL	2 301,00	0,00	20
04/04/2022	ECOLE CANARDIERE	2 558,51	0,00	0
04/04/2022	WR3691/18	1 303,87	0,00	0
04/04/2022	J2R/POSE CLOTURE	5 433,60	0,00	0
04/04/2022	J2R/Rpt 2 pompes	915,40	0,00	0
04/04/2022	MVI STG THOMAS MANN TRAVAUX	17 821,20	0,00	20
05/04/2022	INTERVENTION/COURSECOLE ELROBERTSAU	5 565,00	0,00	20
05/04/2022	BUDGET PARTICIPATIF RUE DE THANN	33 998,40	0,00	20
05/04/2022	CME - POSE EQUIPEMENT LUDIQUÉ PARC KURGARTEN	16 994,40	0,00	20
05/04/2022	CME - POSE EQUIPEMENT LUDIQUÉ PARC KURGARTEN	7 895,24	0,00	20
05/04/2022	PBA - FORAGE PUIITS - FT 13 SENTIER KEMPF	13 411,20	0,00	20
05/04/2022	PBA - FORAGE PUIITS - FT 153B	33 295,30	0,00	20
05/04/2022	PBA - FORAGE PUIITS - FT 60	34 473,60	0,00	20
05/04/2022	ALE - MISE EN PLACE D'UN INTERPHONE	766,46	0,00	0
05/04/2022	ALE - SEPARATION CIRCUITS ELECTRIQUES MF BUSSIÈRE	1 321,12	0,00	0
05/04/2022	CLE-JWA- FOURN ET POSE	342,22	0,00	0

Modalités et date d'acquisition	Désignation du bien	Valeur d'acquisition (coût historique)	Cumul des amortissements	Durée de l'amortissement
05/04/2022	ECA/AKU V215585 1 RUE DU 22 NOVE	257 681,70	0,00	0
06/04/2022	SUBVENTION	3 719,00	0,00	1
06/04/2022	SALLE DE BOXE HAUTEPIERRE	36 000,00	0,00	30
06/04/2022	LCH-000 - TRAVAUX DE PLANTATIONS	7 320,00	0,00	20
06/04/2022	LCH-000 - TRAVAUX DE PLANTATIONS	8 885,04	0,00	20
06/04/2022	PBA - POSE BARILLETES HAUTE SECUR	1 095,60	0,00	1
06/04/2022	CHAISE CMS MEINAU	453,04	0,00	1
06/04/2022	ARMOIRE POSITIVE PMI	4 205,64	0,00	10
07/04/2022	POSE CLOTURE ET PORTILLONS - FT 172	3 356,16	0,00	20
07/04/2022	POSE CLOTURE ET PORTILLONS - FT 211	2 470,68	0,00	20
07/04/2022	OSC/MDO_V215614_15 Route du Rhin	101 321,47	0,00	0
07/04/2022	REHAUSSEMENT ECLAIRAGE LUPOVINO	5 275,34	0,00	0
07/04/2022	FOURNITURE PMI	708,42	0,00	1
07/04/2022	PESES PERSONNES	222,73	0,00	1
08/04/2022	SUBVENTION CREDIT MUNICIPAL	17 000,00	0,00	30
08/04/2022	RSC - YFR - CAMPAGNE DE PLANTATI	1 330,80	0,00	1
08/04/2022	au CIM NORD	2 515,20	0,00	20
08/04/2022	CDO - REMPLACEMENT CONDUITE D'AR	29 060,84	0,00	20
08/04/2022	SSI - POSE LISSES BOIS METAL - A	921,60	0,00	1
11/04/2022	JWE - CHEMINEMENT SABLÉ - CORPS	4 355,40	0,00	20
11/04/2022	JWE - CLOTURE SOUPLE ZONE NATURE	11 261,08	0,00	20
11/04/2022	PAR - FOURN ET POSE EXCAVATEUR AIRE DE JEUX ORANGERIE ZOO	3 702,96	0,00	20
11/04/2022	CDO - MISE EN CONFORMITE ELECTRIQUE SERRES ORANGERIE	493,74	0,00	0
11/04/2022	ECOLE ALBERT LE GRAND	145,62	0,00	0
11/04/2022	ECOLE CAMILLE CLAUSS	2 660,18	0,00	0
11/04/2022	ECOLE G DORE	300,43	0,00	0
11/04/2022	ECOLE MUSAU B	626,98	0,00	0
11/04/2022	PISTE CYCLABLE RUE DS CORPS DE GARDE	75 896,29	0,00	0
12/04/2022	FTH/AWE GIPB WR7963/01	10 820,10	0,00	0
12/04/2022	GIPB INTERVENTION N°WR4359/01	2 116,43	0,00	0
12/04/2022	GIPB WR8427/02	1 296,66	0,00	0
12/04/2022	GIPB WR8635/02	841,62	0,00	0
12/04/2022	GIPB WR9A47/01	2 377,38	0,00	0
12/04/2022	MODIFICATION ECLAIRAGE EXISTANT	1 881,59	0,00	0
12/04/2022	remplacement extincteur EP6A N°5	70,70	0,00	0
12/04/2022	REPARATION PORTE D'ENTREE	317,52	0,00	0
13/04/2022	SUBVENTION	73 500,00	0,00	5
13/04/2022	FOURN BOIS POUR MUSEE ZOOLOGIQUE	28 510,03	0,00	0
13/04/2022	LCH-000- FOURN ET POSE	1 305,12	0,00	0
13/04/2022	FOURN ET POSE MOBILIER URBAIN	1 378,90	0,00	0
13/04/2022	TRAVAUX DE SIGNALISATION	1 903,94	0,00	0
13/04/2022	RESTAURATION SCOLAIRE SCHLUTHFELD	20 664,39	0,00	0
14/04/2022	JWE - FOURN ET POSE ARMOIRE ELEC	9 637,20	0,00	20
14/04/2022	MISE EN PLACE D UN PARAFONDRE SU	13 707,60	0,00	0
19/04/2022	JFR - FOURNITURE ARBUSTES FBS -	2 567,95	0,00	20
19/04/2022	ACHAT D'OUTILLAGE MUSEES	5 590,84	0,00	10
19/04/2022	A FOURN 10 VELOS ASSISTANCE ELEC	17 199,40	0,00	5
19/04/2022	A FOURN 2 TONDEUSES 1 M DE COUPE	24 147,60	0,00	5
19/04/2022	5 REHAUSSEURS BEBE	109,59	0,00	1
19/04/2022	LCH-000- FOURN D'UNE MEULEUSE	438,08	0,00	1
20/04/2022	CRE - ACHAT DE VEGETAUX ETE 2022	2 200,00	0,00	20
20/04/2022	ASO - POSE PIQUETS CLOTURE ROHRS	2 283,36	0,00	20
20/04/2022	LCH-000 - FOUR. ET POSE D'UN REVETEMENT TENNISIQUE	25 968,00	0,00	20
20/04/2022	ECOLE ARIANE+ICARE	814,33	0,00	0
20/04/2022	ECOLE JACQUELINE	1 124,21	0,00	0
20/04/2022	MTA-CBA- RÉFECTION DE	16 534,54	0,00	0
21/04/2022	REMIDIER INFILTRATION D'EAU CSC MONTAGNE VERTE	2 045,74	0,00	0
21/04/2022	DMA-000- FOURN D'UNE CLÉ À CHOCS	505,94	0,00	1
22/04/2022	LCH-000 - FOUR. ET POSE DE DEUX PANNEAUX HPL BLANC	15 855,08	0,00	20
22/04/2022	Sources lumineuses intégrées et	55,80	0,00	1
22/04/2022	LCH-000 - ETUDES GEOTECHNIQUES -	16 224,00	0,00	0
25/04/2022	MTA-LCH- RÉFECTION D'UNE	3 295,63	0,00	20
25/04/2022	JB1 - DOS 07 - APPAREILS MENAGER	149,00	0,00	1
26/04/2022	INSTALLATION DE MOBILIER	3 709,94	0,00	10
26/04/2022	FOURNITURE MOBILIER	7 682,44	0,00	10
27/04/2022	JWE - POSE TRONCS PARKING J2R -	6 264,00	0,00	20
27/04/2022	JWE - POSE TRONCS RUE KANY - GPM	20 941,20	0,00	20

Modalités et date d'acquisition	Désignation du bien	Valeur d'acquisition (coût historique)	Cumul des amortissements	Durée de l'amortissement
27/04/2022	JWE - POSE TRONCS RUE RITTER - G	8 874,00	0,00	20
27/04/2022	ESPACE BAKER	2 309,29	0,00	0
27/04/2022	POSE VISIOPHONE PORTAIL ENTREE GROS CHENE	3 405,72	0,00	0
27/04/2022	ACQ PLAQUE INDUCTION	129,90	0,00	1
27/04/2022	CBA-000- FOURN D'UNE PLAQUE DE	535,62	0,00	1
28/04/2022	CDO - CREATION POINT D EAU FONTA	574,40	0,00	0
28/04/2022	A FOURN TRIANGLE AK5 DOUBLE FACE	1 471,68	0,00	1
29/04/2022	LCH-000- FOURN ET POSE D'UN	31 395,22	0,00	20
29/04/2022	SZU-JWA- RÉFECTION DE	14 871,71	0,00	0
29/04/2022	TRAVAUX TAPS	28 689,39	0,00	0
29/04/2022	AVENANT 1 - PRESTATIONS SUPPLÉME	158 389,49	0,00	0
29/04/2022	V153758 GS MEINAU	1 388 415,44	0,00	0
02/05/2022	CRE - Arbres et arbustes événementiels	19 639,38	0,00	20
02/05/2022	SSI - RENOVATION EV - SQUARE DES	5 241,60	0,00	20
02/05/2022	PROJET PROXIMITE ECLAIRAGE PUBLIC	74 356,68	0,00	0
02/05/2022	A FOURN 1 IVECO DAILY 35S14G CHA	56 382,31	0,00	5
02/05/2022	ACQUISITION DIVERSES	342,20	0,00	1
02/05/2022	A FOURN POMPE A EAU JARD20 OHV	840,00	0,00	1
02/05/2022	CMS MONTAGNE VERTE	225,34	0,00	1
02/05/2022	JWE - FOURNITURE CADENAS ET CLES	3 107,04	0,00	10
03/05/2022	REPLACEMENT SIGNALETIQUE	2 921,51	0,00	0
03/05/2022	Cimetière SUD	113 635,92	0,00	0
03/05/2022	CMS PORT DU RHIN	109,00	0,00	1
03/05/2022	LGR - 3 PORTES - MF RHEINGARTEN	1 851,76	0,00	10
03/05/2022	1185 - NPNRU Neuhof - Stade Walter	4 866,06	0,00	0
04/05/2022	IMMEUBLE 7 ROUTE DES ROMAINS	7 138,80	0,00	20
04/05/2022	REPLACEMENT PORTES	753,42	0,00	0
04/05/2022	WR9ADP/03	4 124,60	0,00	0
04/05/2022	CDO - FOURN PIECES ARROSAGE AUTO	5 071,84	0,00	10
05/05/2022	SUBVENTION	42 480,00	0,00	5
05/05/2022	EST - LOGICIEL STOCKS MAGASIN -	8 040,00	0,00	5
05/05/2022	GIPB WR7382/01	4 453,34	0,00	0
05/05/2022	PVAM TUYAU 30BBA	844,49	0,00	1
05/05/2022	OSC_MDO_V205224_EGLISE ST PIERRE	16 135,20	0,00	0
06/05/2022	SUBVENTION	1 700,00	0,00	1
06/05/2022	38RH Modification GTC et mise en	2 640,00	0,00	0
06/05/2022	devis DEV-202107-5096	822,00	0,00	1
09/05/2022	DSU/PVG - Déménagement Culture j	9 225,28	0,00	0
09/05/2022	ECOLE CANONNIERS	1 640,40	0,00	0
09/05/2022	MATERIEL EP	106 766,64	0,00	20
09/05/2022	B LIEU D EUROPE 2022	1 312,80	0,00	1
09/05/2022	DÉMOLITION	40 288,34	0,00	10
09/05/2022	DSU/MSC un videoprojecteur pour	1 278,00	0,00	1
10/05/2022	PAR - POSE PANNEAUX WEGO - ORANG	373,20	0,00	1
10/05/2022	GIPB DEV DSCH2203096	1 933,68	0,00	0
10/05/2022	IKA-000 - FOURN ET POSE DE	6 332,02	0,00	0
10/05/2022	NETTOYAGE FIANTE GIPB	4 743,98	0,00	0
10/05/2022	NPI/YLA_V215626 GS STOSKOPF	7 012,80	0,00	0
10/05/2022	REMEDIER A L'AFFAISSEMENT PUISARD LUPOVINO	4 608,00	0,00	0
10/05/2022	TRAVAUX TOITURE	749,05	0,00	0
10/05/2022	JR2/REPARATION VMC	4 511,41	0,00	0
10/05/2022	A FOURN 2 TONDEUSES DEBROUSSAILL	25 766,76	0,00	5
10/05/2022	IKA-000 - FOURN DE MATÉRIELS DE	1 341,31	0,00	1
10/05/2022	OLI/YLA_V184602_FRAIS D'INSERT	2 700,00	0,00	0
11/05/2022	ECOLE LEZAY MARNESIA	606,82	0,00	0
11/05/2022	Fournitures stores régularisatio	477,60	0,00	1
11/05/2022	Fournitures stores régularisatio	202,18	0,00	1
11/05/2022	SCAN DISK USB 64go	28,00	0,00	1
12/05/2022	TRAVAUX DE METALLERIE	722,16	0,00	1
12/05/2022	38RH Rajout d'un point d'accès a	1 662,11	0,00	0
12/05/2022	J2R/REP BALLON THERMO	717,91	0,00	0
12/05/2022	FOURNITURE DE 5 MANIVELLES BORNE	923,51	0,00	1
13/05/2022	ACQUISITION LAVE LINGE	224,00	0,00	1
13/05/2022	plateau relevable	498,90	0,00	1
13/05/2022	SECURITE GS HOHBERG/ MOBILIER	113 163,99	0,00	0
15/05/2022	DRAPEAUX ET CHARIOTS	6 899,28	0,00	10
16/05/2022	ABO-000- FOURN ET POSE D'UN PANNEAU DE SIGNALISATION	348,13	0,00	1
16/05/2022	FTH-JWA- FOURN ET POSE D'UN STORE CALIFORNIEN	723,78	0,00	0



Modalités et date d'acquisition	Désignation du bien	Valeur d'acquisition (coût historique)	Cumul des amortissements	Durée de l'amortissement
16/05/2022	GIPB WR9460/01	3 773,54	0,00	0
16/05/2022	SGE-JWA- FOURN+POSE PROGRAMMATEUR HORAIRE VENTILLO CONVECTEUR	472,51	0,00	0
16/05/2022	PVAM FOURNITURE CAPOT CN071QD	2 536,96	0,00	2
16/05/2022	FOURNITURES PMI TOISES BEBE	488,88	0,00	1
16/05/2022	JGO - ACQUISITION ECHAFAUDAGE PO	10 800,00	0,00	10
16/05/2022	MUSEE TOMI UNGERER	2 724,00	0,00	0
17/05/2022	ALE - PORTAIL MOTORISE GROS CHENE	28 303,20	0,00	0
17/05/2022	ALE - PORTE ENTREE REFACTOIRE -	5 023,20	0,00	0
17/05/2022	ECOLE AMPERE TVX COMPL. SUR LA GEST. ECLAIRAGE	5 023,20	0,00	0
17/05/2022	FOURN. MARCHEPIED	1 017,00	0,00	1
18/05/2022	ALE - CREATION ENTREE ENROBE GRO	5 878,42	0,00	0
18/05/2022	ALE - MISE EN PLACE LIGNE ELECTR	968,53	0,00	0
18/05/2022	JFB - SURPRESSEUR FORAGE ATELIER	2 540,82	0,00	0
18/05/2022	pour les MQ Elsau, HDV et CXV	272,82	0,00	0
18/05/2022	RLO/JDA - V194852- MAISON DES CI	9 996,00	0,00	0
19/05/2022	CDO - POSE PROJECTEURS ORANGERIE	1 982,26	0,00	0
19/05/2022	FTH-CBA- RÉFECTION DES PORTES ET FENÊTRES	15 563,27	0,00	0
19/05/2022	REPLACEMENT VOLETS	6 653,92	0,00	0
19/05/2022	TRAVAUX DE MENUISERIE	4 352,18	0,00	0
19/05/2022	PVAM PORTE ARG - CD596QN	2 662,73	0,00	2
19/05/2022	MME KATUMBA VIRGINIE	578,38	0,00	1
20/05/2022	CAFETIERE FILTRE MOULINEX	25,00	0,00	1
20/05/2022	FRO - BATEAU SEMI RIGIDE - GROS	3 359,00	0,00	10
23/05/2022	SSI - LISSES BASSES METALLIQUES	4 279,20	0,00	20
23/05/2022	ALE - POSE CYLINDRE - PARC UNTERJAEGERHOF	152,40	0,00	0
23/05/2022	LGR - CHANGEMENT THERMOSTAT ET VASE D EXPANSION MF RHEINGART	1 379,74	0,00	0
23/05/2022	REPLACEMENT BLOC PORTE CSC ELSAU	1 511,16	0,00	0
23/05/2022	MOBILIER DIVERS	16 481,93	0,00	10
24/05/2022	MISE AUX NORMES DES JEUX EXTERIEURS PE	53 277,57	0,00	0
24/05/2022	EHELLES PIGASOU PMI	340,06	0,00	1
24/05/2022	PESE PERSONNES	249,48	0,00	1
24/05/2022	V215586 - Chaudières Grenier d'Abondance	322,80	0,00	0
25/05/2022	MQ neuhof meinau	1 350,97	0,00	0
25/05/2022	suspendus	1 684,32	0,00	5
27/05/2022	CMS PORT DU RHIN	1 161,66	0,00	1
27/05/2022	JFB - FOURN DE 2 TÉLÉCOMMANDES	122,40	0,00	1
30/05/2022	GPI - CLOTURE PROJET MIYAWAKI -	5 040,00	0,00	20
30/05/2022	JWA-000- FOURN ET POSE D'UN TABLEAU D'AFFICHAGE	23 094,98	0,00	0
30/05/2022	PVAM CARTER - CW351CQ	712,04	0,00	1
30/05/2022	PVAM LAME EW075AV	731,54	0,00	1
30/05/2022	PVAM ROUE - FC859TB	992,16	0,00	1
30/05/2022	DSU/MS 1 boitier impression CAR	6 887,64	0,00	5
31/05/2022	JWE - POSE TRONCS HEYRITZ -	9 186,00	0,00	20
31/05/2022	LCH-000-FOURN ET POSE GRILLES DE FONDS DE BUTS DE STREET	2 476,80	0,00	20
31/05/2022	LCH-000- RÉFECTION DU SOL SOUPLE	17 295,60	0,00	20
31/05/2022	CONFECTION NICHE POUR EXTINCTEUR	4 729,87	0,00	0
31/05/2022	GIPB WR3891/01	771,91	0,00	0
31/05/2022	GIPB XR1463/01	1 760,29	0,00	0
31/05/2022	PVAM ROUE GUIDAGE PVA94	1 738,92	0,00	2
31/05/2022	A FOURN 6 RENAULT SCENIC LONG ZE	186 469,63	0,00	5
31/05/2022	AKL - SUPPORT ROSERAIE ORANGERIE	2 761,18	0,00	10
31/05/2022	MBA/AKU V215409 EM LEZAY	604 973,43	0,00	0
31/05/2022	V205212 POLE SUD	42 075,62	0,00	0
01/06/2022	JARDIN PARTAGE DU SCHLOESSEL	64 438,80	0,00	20
01/06/2022	JFB - DEPOSE ET REPOSE CANIVEAUX	694,13	0,00	0
01/06/2022	J2R/FUITE ADOUCISSEUR	298,82	0,00	0
01/06/2022	J2R/RECHERCHE DE FUITE	865,87	0,00	0
02/06/2022	SIGNALETIQUES	5 940,00	0,00	10
02/06/2022	ASPIRATEUR	166,26	0,00	1
03/06/2022	DIAGNOSTIC PHYTOSANITAIRE	780,00	0,00	0
03/06/2022	Budget participatif SOLIGNAC	101,42	0,00	1
03/06/2022	CDO - REMPLACEMENT VANNES ET ÉLE	3 165,84	0,00	20
03/06/2022	JFB - POSE RESEAU ASSAINISSEMENT	8 347,78	0,00	0
03/06/2022	DFE - DOS 66 - SERVANTE ATELIER	354,37	0,00	1
03/06/2022	MLA LAVE LINGE ET SECHE LINGE	70 640,18	0,00	10
03/06/2022	V225838 CONTRATS DE PERFORMANCE ENERGETIQUE	28 099,04	0,00	0

Modalités et date d'acquisition	Désignation du bien	Valeur d'acquisition (coût historique)	Cumul des amortissements	Durée de l'amortissement
07/06/2022	E1077 LOGICIELS SPECIFIQUE ELEM	300,00	0,00	1
07/06/2022	HAUTEPIERRE CRONENBOURG	63 769,31	0,00	20
07/06/2022	TRAVAUX BATIMENT ACTION CULTURELLE	21 545,07	0,00	0
07/06/2022	capisco pour les registres	2 230,70	0,00	10
07/06/2022	V215410 EM LEONARD DE VINCI	44 161,18	0,00	0
08/06/2022	LCH-000- FOURN ET POSE DE MATÉRIELS SPORTIFS	716,40	0,00	1
08/06/2022	2 plaques de recouvrement	5 244,08	0,00	0
08/06/2022	ALE - MISE EN PLACE ECLAIRAGE	446,27	0,00	0
08/06/2022	de la porte du dome	883,08	0,00	0
08/06/2022	Eglise ste Madeleine	1 642,88	0,00	0
08/06/2022	Eglise Ste madeleine	1 337,27	0,00	0
08/06/2022	et douche	361,42	0,00	0
08/06/2022	paroisse catholique St Florent	492,07	0,00	0
08/06/2022	Paroisse catholique st ignace	1 187,22	0,00	0
08/06/2022	paroisse catholique St louis Rob	167,36	0,00	0
08/06/2022	paroisse protestante du Neudorf	758,84	0,00	0
08/06/2022	Paroisse protestante st paul koe	683,00	0,00	0
08/06/2022	paroisse protestante st Sauveur	1 734,00	0,00	0
08/06/2022	Paroisse St Louis Ville	13 420,88	0,00	0
08/06/2022	traitement suite à un dégât des	1 923,26	0,00	0
08/06/2022	DSU/MSC un écran 65 pouces et un	2 080,80	0,00	10
09/06/2022	CONTRAT TRIENNAL PEX	1 090 000,00	0,00	30
09/06/2022	DDE REMPLACEMENT GÉNÉRATEURS FIB	95 431,85	0,00	0
09/06/2022	A FOURN BATTERIE OCCASION ZOE EA	3 237,60	0,00	5
10/06/2022	et de charnières	2 655,00	0,00	0
10/06/2022	paroisse catholique St Aloyse	197,18	0,00	0
10/06/2022	paroisse catholique st jean bap	10 975,14	0,00	0
10/06/2022	Paroisse protestante du Neuhof	3 032,40	0,00	0
10/06/2022	paroisse st louis ville	13 226,06	0,00	0
10/06/2022	SCNE/FIL ECREVISSE/NUEE BLEUE/AVANCE MH2022/344	32 454,92	0,00	0
13/06/2022	GPI - PRÉPARATION FOURN PLANTATI	34 154,47	0,00	20
13/06/2022	CHANGEMENT DE LA MOQUETTE	4 096,48	0,00	0
13/06/2022	DÉPANNAGES ET PETITE MAINTENANCE CURATIVE	855,60	0,00	0
13/06/2022	EFE/MDO V215521 EE ROMAINS	39 646,32	0,00	0
13/06/2022	MKI-JWA-RÉFECTION DES OUVRANTS	7 276,49	0,00	0
13/06/2022	REMISE EN PEINTURE DU COULOIR	14 375,52	0,00	0
13/06/2022	VME-CBA- FOURN ET POSE D'UN BALLON D'EAU CHAUDE	6 073,90	0,00	0
13/06/2022	DFE - DOS 33 - FOURNITURE METAL	154,26	0,00	1
13/06/2022	SGR - FOURNITURE DE FER PLAT - W	2 258,26	0,00	10
14/06/2022	ETUDES DE SOLS TENNIS CLUB DE L-ILL	426,12	0,00	0
14/06/2022	LCH-000 - MISE AUX NORMES DU GAZON SYNTHETIQUE	8 424,74	0,00	20
14/06/2022	LCH-000- REGÉNÉRATION DE LA PISTE D'ATHLETISME	21 422,98	0,00	20
14/06/2022	LCH-000- REGÉNÉRATION DE LA PISTE DU VELODROME	17 116,61	0,00	20
14/06/2022	PAR - REMPLACEMENT POTELET - RUE	466,12	0,00	1
14/06/2022	JFB - ALIMENTATION ELECTRIQUE PORTAIL	1 133,15	0,00	0
14/06/2022	MOBILIERS PMI	297,31	0,00	1
14/06/2022	ACQUISITION DE MATERIELS ACTIVITES PERISCOLAIRES	5 978,56	0,00	10
14/06/2022	CDO - FOURN PIECES ARROSAGE AUTOMATIQUE	375,18	0,00	1
14/06/2022	DFE - DOS 33 - FOURNITURE METAL	4 128,12	0,00	10
14/06/2022	MATERIEL PMI	1 012,68	0,00	1
14/06/2022	MICRO ONDE ET CAFETIERE KIENER	367,09	0,00	1
15/06/2022	PAR - POSE POTELETS - ORANGERIE	391,88	0,00	1
15/06/2022	REMPLACEMENT CENTRALISATEUR	9 154,92	0,00	0
15/06/2022	Clé protégée TESA	171,00	0,00	1
15/06/2022	AMU CSC SCHOELCHER	30 300,00	0,00	0
16/06/2022	TRAVAUX DE METALLERIE	10 424,28	0,00	20
16/06/2022	paroisse protestane st paul koen	5 244,72	0,00	0
16/06/2022	CMS KOENIGSHOFFEN	104,90	0,00	1
16/06/2022	MATERIEL MUSEES	608,40	0,00	1
16/06/2022	GLE_YLA_V205302 FOYER ST JOSEPH	181 267,68	0,00	0
17/06/2022	CAMPAGNE 2020 MESURE DE LA QUALITE D'AIR	12 398,40	0,00	0
17/06/2022	JWE - POSE 2 PORTILLONS PARKING	2 562,00	0,00	20
17/06/2022	JWE - POSE CLOTURE GRAND COURONN	1 707,60	0,00	20
17/06/2022	BC INTERVENTION URGENTE CHAUDIERE	606,16	0,00	0

Modalités et date d'acquisition	Désignation du bien	Valeur d'acquisition (coût historique)	Cumul des amortissements	Durée de l'amortissement
17/06/2022	ECOLE ST THOMAS	944,24	0,00	0
17/06/2022	JFB - ATOMATISATION PORTAILS HAU	9 829,80	0,00	0
17/06/2022	REMPLACEMENT RIDEAU METALIQUE CSC NEUHOF	3 054,20	0,00	0
17/06/2022	J2R/CLIMATISATION	424,40	0,00	0
17/06/2022	PVAM JANTE - CV382MQ	1 156,57	0,00	1
17/06/2022	pour la maison des services	115,38	0,00	1
20/06/2022	CME - POSE EQUIPEMENT LUDIQUE KURGARTEN	6 979,44	0,00	20
20/06/2022	ALE - INSTALLATION CLIM RÉVERSIBLE	4 450,97	0,00	0
20/06/2022	TBR RTE POLYGONE F LUMINAIRES TEOS	10 054,80	0,00	20
21/06/2022	CWO/AWE GIPB WR9A0R/01	3 815,69	0,00	0
21/06/2022	REMPLACEMENT POMPE RESEAU CHAUFFAGE	4 819,68	0,00	0
21/06/2022	TRAPPE DE VISITE AVEC ÉCHELLE	3 188,14	0,00	0
21/06/2022	TRAVAUX VOIRIE	3 151,54	0,00	0
21/06/2022	TRX SANITAIRES	2 728,42	0,00	0
21/06/2022	PVAM GALET - SP450	1 146,11	0,00	1
21/06/2022	RUES ERCKMANN CHATRIAN ET STOEBER	7 344,00	0,00	0
21/06/2022	EGE_MDO_V215435 CENTRE CULTUREL	1 920,00	0,00	0
22/06/2022	A FOURN COUPE BORDURE ELIET KS30	1 794,00	0,00	10
22/06/2022	CMS NEUHOF	467,91	0,00	1
22/06/2022	DFE - DOS 74 - ECHELLE TRANSFORM	600,00	0,00	1
23/06/2022	DIAGNOSTIC VISUEL DEPUIS LE SOL RUE DE L'ECARLATE - STRASBOU	268,80	0,00	0
23/06/2022	TENNIS CLUB DE L ILL	1 430,88	0,00	0
23/06/2022	DD OS XR4105/01 KIRCHSTETTER	1 119,62	0,00	0
24/06/2022	pour les cimetières	40 815,90	0,00	20
24/06/2022	Cimetière Ste Hélène	59 366,40	0,00	20
24/06/2022	piètement gris alu coloris taupe	482,02	0,00	1
24/06/2022	A FOURN 2 TONDEUSES A CONDUCTEUR	2 169,60	0,00	1
24/06/2022	pour le service du funéraire	459,10	0,00	1
27/06/2022	ACQUISITION DIVERS MOBILIER FOND	511,33	0,00	1
28/06/2022	38RH Remplacement de la batterie	1 586,47	0,00	0
28/06/2022	ECOLE STE MADELEINE	537,53	0,00	0
28/06/2022	ACHATS DIVERS	3 083,02	0,00	10
29/06/2022	JFB - POSE CONTACTEURS VORTEX OA	1 752,00	0,00	20
29/06/2022	PAR - POSE POTELET AMOVIBLE - NE	466,12	0,00	1
29/06/2022	SSI - AMENAGEMENT PAYSAGER - AME	6 574,85	0,00	20
29/06/2022	SSI - AMENAGEMENT PAYSAGER - HIM	6 137,47	0,00	20
29/06/2022	SSI - AMENAGEMENT PAYSAGER - MOL	13 128,00	0,00	20
29/06/2022	SSI - AMENAGEMENT PAYSAGER - PHI	7 846,23	0,00	20
29/06/2022	SSI - POSE TRONCS RUE DE LA DOLL	16 958,40	0,00	20
29/06/2022	ECOLE WACKEN	2 447,22	0,00	0
29/06/2022	JFB - INSTALLATION CHAUFFE EAU G	2 334,76	0,00	0
29/06/2022	ACCESSOIRES SONOMETRES	3 460,50	0,00	10
29/06/2022	DAI DV703050 10 05 2022	4 430,40	0,00	10
29/06/2022	MSI DEVIS 6937 DU 30 05 2022	174,00	0,00	1
30/06/2022	V174363 - RUE DES FLEURS	5 169,60	0,00	20
30/06/2022	ECOLE AMPERE	257,64	0,00	0
30/06/2022	TRAVAUX REFECTON BATIMENTS SCOLAIRES	3 060,00	0,00	0
30/06/2022	FOURNITURE ECLAIRAGE PUBLIC	261 825,39	0,00	20
30/06/2022	ACQUISITION ARMOIRES A RIDEAUX	992,26	0,00	1
30/06/2022	ACQUISITION SECHE-LINGE	194,00	0,00	1
30/06/2022	RAPPORT DE MISSION G2	1 800,00	0,00	10
30/06/2022	PARVIS PATINOIRE ICEBERG - Prog. 1304 - 2312	924,00	0,00	0
30/06/2022	SDG 5783 V133036 CSC PORT DU RHIN	90 846,74	0,00	0
01/07/2022	Participation Ville 204 - Biens mobiliers, matériel et étude	5 224 696,96	0,00	5
01/07/2022	Store à bandes verticales 127 mm	3 556,00	0,00	0
01/07/2022	AVANCE V133045 CINEMA ODYSSEE	233 396,05	0,00	0
04/07/2022	JFB - AMENAGEMENT ENGAZONNEMENT	3 651,60	0,00	20
04/07/2022	ECOLE CONSEIL XV	69 878,40	0,00	0
04/07/2022	ACQUISITION BUREAU ELECTRIQUE	803,75	0,00	1
04/07/2022	FAUTEUIL PMI	673,68	0,00	1
04/07/2022	AMENAGEMENT LOUPIOTTE TAPIS ET TABLE	99,95	0,00	1
04/07/2022	AMENAGEMENT NOUVEAU CMS PORT DU RHIN	232,96	0,00	1
04/07/2022	DFE - DOS 82 - FOURN BROUETTE 10	198,90	0,00	1
04/07/2022	DSU/MSC 8 douchettes laser USB=>	1 290,00	0,00	1
04/07/2022	PESE BEBE	925,78	0,00	1
04/07/2022	SBA - ARROSAGE CONFORTMENT 2022	1 432,80	0,00	0
05/07/2022	FOURNITURE - POSE PORTAIL	12 067,20	0,00	20
05/07/2022	POSE PORTAIL _ HOCHFELDEN	9 086,40	0,00	20
05/07/2022	REMPLACEMENT PIECE DEFECTUEUSE P	522,00	0,00	0

Modalités et date d'acquisition	Désignation du bien	Valeur d'acquisition (coût historique)	Cumul des amortissements	Durée de l'amortissement
05/07/2022	ACHAT APPAREIL PHOTO CANON EOS R	7 196,80	0,00	10
05/07/2022	constant pour	528,90	0,00	1
06/07/2022	paroisse protestante st pierre I	2 880,00	0,00	0
06/07/2022	Paroisse St Aloyse	960,02	0,00	0
06/07/2022	à dosettes Krups	35,00	0,00	1
06/07/2022	CDO - FOURNITURE VAT ET 30 TELEC	999,00	0,00	1
07/07/2022	BC REMPL CENTRALE	4 989,42	0,00	0
07/07/2022	INSTALLATION D UN OBJET VISUEL FORT SE REFERENT AUX POTERIE	13 257,20	0,00	10
08/07/2022	38 RH REMPLACEMENT DES DETECTEUR	11 174,47	0,00	0
08/07/2022	du chauffage	5 439,72	0,00	0
08/07/2022	Eglise St Louis à la Robertsau	240,54	0,00	0
08/07/2022	Paroisse catholique st Jean Bapt	2 544,60	0,00	0
08/07/2022	Paroisse protestante de la rober	356,35	0,00	0
08/07/2022	paroisse st paul Koenigshoffen	3 391,13	0,00	0
08/07/2022	Suite dégât des eaux	408,37	0,00	0
08/07/2022	FOURN. VISSEUSE	603,67	0,00	1
08/07/2022	Porte voix MINI VOX LITE	4 537,20	0,00	10
08/07/2022	V215445 MUSEE ALSACIEN - Diagnostic toiture	30 624,00	0,00	0
11/07/2022	PBA - MWA - FT 167 - POSE CLOTUR	17 682,24	0,00	20
11/07/2022	FOURNITURE TELECOMMANDES LUPOVINO	415,82	0,00	0
11/07/2022	ACHAT FAUTEUIL LET'S B	2 029,19	0,00	10
11/07/2022	Clé de cylindre taillée + Clé Wi	55,40	0,00	1
11/07/2022	SSI - 20 CORBEILLES VIGIPIRATE -	8 160,00	0,00	10
12/07/2022	A FOURN TONDEUSE DEBROUSSAILLEUS	12 858,22	0,00	8
12/07/2022	CMS RUE DE LA CANARDIERE - MEINAU	229,00	0,00	1
12/07/2022	CMS RUE DE L INDRE	289,34	0,00	1
13/07/2022	JWE - POSE PORTAIL - PALERME - K	2 128,80	0,00	20
13/07/2022	BC TRAVAUX METALLERI	1 791,70	0,00	0
13/07/2022	REMPLACEMENT POMPE CHAUFFAGE	4 545,30	0,00	0
13/07/2022	REMPLACEMENT TOILES DES STORES	2 516,54	0,00	0
13/07/2022	DSU/MSC 4 tablettes Android=>jur	1 011,60	0,00	1
13/07/2022	MATERIEL ET MOBILIER JARDIN D'ENFANTS	35 800,65	0,00	2
13/07/2022	DFE - DOS 61 - KIT VISSEUSE COMP	229,50	0,00	1
13/07/2022	DFE - DOS 61 - KIT VISSEUSE COMP	426,86	0,00	1
13/07/2022	DFE - DOS 61 - KIT VISSEUSE COMP	563,36	0,00	1
13/07/2022	V215696 CSC ESCALE	1 200,00	0,00	0
13/07/2022	VKI DETECTION ET GEOREFERENCENEN	8 882,50	0,00	0
18/07/2022	LCH-000- FOURN ET POSE DE 5 BANCS	3 912,00	0,00	20
18/07/2022	LCH-000- REGÉNÉRATION D'UNE SURFACE MULTI JEUX	4 173,60	0,00	20
18/07/2022	ECOLE MARTIN SCHONGAUER	1 130,64	0,00	0
18/07/2022	TRX SANITAIRES	6 507,36	0,00	0
18/07/2022	PVAM RENVOI ANGLE - DE691TM	1 728,38	0,00	2
18/07/2022	CLE SURETE	23,40	0,00	1
19/07/2022	SSI - JEU BULLDOZER PARC BARTISC	1 678,75	0,00	20
19/07/2022	SSI - JEU QUAD SQUARE RACING - V	2 259,27	0,00	20
19/07/2022	DESSIN MEDIEVAL SUR PARCHEMIN FLECHE CATHEDRALE STRASBOURG	350 000,00	0,00	0
19/07/2022	DESSIN MEDIEVAL SUR PARCHEMIN FLECHE CATHEDRALE STRASBOURG	1 400 000,00	0,00	0
19/07/2022	JHU - FAU - IC SUR RESEAUX - ADP	306,00	0,00	0
20/07/2022	JWE - CHEMINEMENT ET POSE DE BAN	15 882,00	0,00	20
20/07/2022	PAR - POSE POTELET AMOVIBLE - NE	466,12	0,00	1
20/07/2022	PBA - MWA - FT 152B - POSE DE CL	200 122,47	0,00	20
20/07/2022	PBA - Pose de gloriette - FT558B	77 361,08	0,00	20
20/07/2022	AMENAGEMENTS DIVERS - MUSEES	1 211,09	0,00	1
21/07/2022	BP HAGUENAU/2022	24 804,24	0,00	20
22/07/2022	TRAVAUX HEAR	6 318,01	0,00	0
22/07/2022	A FOURGON IVECO DAILY 35S14N V12	3 901,09	0,00	5
22/07/2022	A FOURGON IVECO DAILY 35S14N V12	53 459,29	0,00	5
22/07/2022	VEGETALISATION COURS ECOLES	202 932,00	0,00	0
25/07/2022	SUBVENTION	2 478,00	0,00	1
25/07/2022	SUBVENTION	2 986,00	0,00	1
25/07/2022	SUBVENTION	6 958,00	0,00	1
25/07/2022	JFB - POSE TROIS CLAPETS INOX -	948,96	0,00	1
25/07/2022	PBA - FORAGE PUIITS - FT 993 MURB	9 177,60	0,00	20
25/07/2022	PBA - POSE gloriettes - FT965A -	5 794,80	0,00	20
25/07/2022	MATERIELS CENTRE CHOREGRAPHIQUE STRASBOURG	6 840,00	0,00	10
25/07/2022	SBE/AKU HORS-OPERATION	960,00	0,00	0
26/07/2022	PBA - FT 957C - Pose cloture sen	9 051,30	0,00	20

Modalités et date d'acquisition	Désignation du bien	Valeur d'acquisition (coût historique)	Cumul des amortissements	Durée de l'amortissement
26/07/2022	POSE CLOTURE ET PORTILLONS - FT	10 661,84	0,00	20
26/07/2022	38RH Remplacement VC 3eme AT	55 670,40	0,00	0
26/07/2022	CDO - FOURN ET POSE SERRURERIE	549,84	0,00	0
26/07/2022	KOM-IKA- REFECTION DE L'ALIMENTA	9 148,80	0,00	0
26/07/2022	SGE-IKA- RÉFECTION DES DOUCHES	6 449,62	0,00	0
26/07/2022	DSU/MS C 12 portables 15, station	30 897,69	0,00	5
26/07/2022	PAIEMENT FRACTIONNE	26 248,99	0,00	0
27/07/2022	SUBVENTION	1 453,00	0,00	1
27/07/2022	CRÉATION TERRAIN PADEL	13 293,00	0,00	30
27/07/2022	LCH-000- TRAVAUX PAYSAGERS	62 611,20	0,00	20
27/07/2022	IMMEUBLE QUAI ST NICOLAS N°22	872 245,88	0,00	50
27/07/2022	38RH DEPOSE BULLE ET RAJOUT D UN	1 858,08	0,00	0
27/07/2022	MTI-JWA- FOUR. ET POSE D'UN SSI	15 207,92	0,00	0
27/07/2022	CBA-000- FOURN DE 40 DÉFRIBRILLA	43 624,80	0,00	10
27/07/2022	SSC-000 - FOUR. D'UN VELO CARGO	12 730,80	0,00	10
27/07/2022	VISIOCONFERENCE MOBILE	3 162,00	0,00	10
28/07/2022	DAI DEV 001598 DRAPEAU MONTE SUR HAMPE	786,00	0,00	1
28/07/2022	PJU - BIG BELLY - FBS - FUTURE S	23 376,00	0,00	10
28/07/2022	GPI - ARROSAGE PROJETS VDS 2022	1 574,40	0,00	0
28/07/2022	PAL STG DETECTION ET GEOREFERENCEMENT	221 083,86	0,00	0
29/07/2022	JFB - REHABILITATION EQUIPEMENT	41 963,64	0,00	20
29/07/2022	TX DE MISE EN SECURITE - MUSEES	388,80	0,00	1
29/07/2022	JARDIN DE LA HEARD (HAUTE ECOLE DES ARTS DU RHIN)	853,20	0,00	0
01/08/2022	SUBVENTION	634,00	0,00	1
01/08/2022	GIPB BPU PHASE SIGNALETIQUE	7 731,24	0,00	0
01/08/2022	GKARC	2 900,53	0,00	0
01/08/2022	REAM CHEMIN ANGUILE ROBERTSAU	2 606,40	0,00	0
02/08/2022	SUBVENTION	2 500,00	0,00	1
02/08/2022	SUBVENTION	1 820,00	0,00	1
02/08/2022	SEXES	3 508,80	0,00	20
02/08/2022	SUR LA PORTE D ENTREE	11 065,85	0,00	0
03/08/2022	REPLACEMENT DE L'AXE MOTEUR	2 544,56	0,00	0
03/08/2022	REPLACEMENT DU CHAUFFE EAU	2 377,20	0,00	0
03/08/2022	REPLACEMENT DU COMBINÉ VIDÉO	726,64	0,00	0
03/08/2022	DSU/MS C un pied fixe réglable en	940,80	0,00	1
03/08/2022	ECLAIRAGE PUPITRE	312,50	0,00	1
03/08/2022	Lieu d'Europe - Avance 238	601 060,01	0,00	0
04/08/2022	TRAVAUX EP	30 940,90	0,00	0
05/08/2022	AQUISITION DIVERSES	4 661,73	0,00	10
05/08/2022	AQUISITION DIVERSES	2 640,31	0,00	10
05/08/2022	CMS RUE DE L INDRE	866,99	0,00	1
08/08/2022	BERNE FOURNITURE ET POSE D UN SO	1 153,03	0,00	0
08/08/2022	remise en place de tuiles	232,69	0,00	0
09/08/2022	NPI/MDO V225796 6 rue Ingwiller	52 430,28	0,00	0
09/08/2022	REPLACEMENT POMPE PRIMAIRE CSC FOSSE DES TREIZE	1 886,16	0,00	0
09/08/2022	A FOURN DEBROUSSAILLEUSE SOUFFLE	4 648,91	0,00	1
09/08/2022	AMENAGEMENT NOUVEAU CMS PDR	1 202,61	0,00	1
09/08/2022	POUPON DE PORTAGE	760,00	0,00	1
09/08/2022	NPI/MDO_V215674_GS Hohberg - Dép	9 570,00	0,00	0
10/08/2022	à un dégât des eaux	1 811,92	0,00	0
10/08/2022	paroisse st Paul Koenigshoffen	9 984,24	0,00	0
10/08/2022	DFE - DOS 61 - KIT VISSEUSE COMP	81,47	0,00	1
11/08/2022	DFE - FOURNITURE D'UN ASPIRATEUR	507,24	0,00	1
11/08/2022	NUEE BLEUE FIL ECREVISSE	78 408,00	0,00	0
11/08/2022	AVANCE FDT LIPPMANN MO MANDAT 2021-2026	17 000,00	0,00	0
11/08/2022	AVANCE FDT TRUBNER MO MANDAT 2021 2026	2 250,00	0,00	0
11/08/2022	MAO CHANTIER DES RESTAURATIONS DES SPÉCIMENS EXPOSÉS	4 559,83	0,00	0
12/08/2022	TRAVAUX TOITURES COUPOLES	5 497,18	0,00	0
12/08/2022	JFR - PANNEAUX AIRES DE JEU - AB	936,97	0,00	1
16/08/2022	MLA/AWE_V194989_GS VINCI	3 650,54	0,00	0
16/08/2022	POSE VITROPHANIE SHADOK	2 172,00	0,00	5
16/08/2022	A FOURN GODET DE TERRASSEMENT	2 700,00	0,00	8
16/08/2022	PVAM KIT PROTECTION DW782BW	2 884,06	0,00	2
16/08/2022	ECA/MED_V225847 SONDÉ DE TEMPERATURE	166 020,22	0,00	0
16/08/2022	EE ERCKMANN RESTRUCTUTION	59 071,69	0,00	0
17/08/2022	INSTALLATION VISIOPHONE PONTS COUVERTS	25 687,75	0,00	0
18/08/2022	TRAVAUX CHARPENTE OPERA	38 823,50	0,00	0
19/08/2022	ORI-000 - ETUDE DE TERRES POLLUE	2 100,00	0,00	20
22/08/2022	broyage et préparation du sol	44 820,72	0,00	20

Modalités et date d'acquisition	Désignation du bien	Valeur d'acquisition (coût historique)	Cumul des amortissements	Durée de l'amortissement
22/08/2022	pour faire des urnes	4 773,60	0,00	0
22/08/2022	ECOLE ZIEGELWASSER	2 064,83	0,00	0
22/08/2022	REEMPL. LUMINAIRES ET FAUX PLAFON LE GALET CSC HAUTEPIERRE	21 861,96	0,00	0
22/08/2022	pour l'accueil	5 663,52	0,00	10
23/08/2022	PJA - TABLE D ECHECS -Citadelle	9 814,58	0,00	20
23/08/2022	REMPLACEMENT POMPE HS HAUTEPIERRE	1 586,04	0,00	0
23/08/2022	REMPLACEMENT VITRES	2 905,88	0,00	0
23/08/2022	TRAVAUX D'ETANCHEITE CSC FOSSE DES TREIZE	3 719,46	0,00	0
24/08/2022	JWA-000- FOUR. ET POSE DE FOURRE	4 874,40	0,00	0
25/08/2022	TRAVAUX ECLAIRAGE PUBLIC	56 348,40	0,00	0
25/08/2022	PVAM CHAINE DE COUPE EV930	1 294,08	0,00	1
25/08/2022	pour le service de l'accueil	699,00	0,00	1
26/08/2022	BUDGET PARTICIPATIF PARVIS DE LA GARE	23 735,82	0,00	20
26/08/2022	TRAVAUX ARTEFACT	17 005,67	0,00	0
26/08/2022	GP-PLAINE FESTIVE	12 464,50	0,00	0
26/08/2022	PARVIS HIPPODROME	14 724,55	0,00	0
29/08/2022	ABATTAGE SÉCURITAIRE DE 3 ARBRES	2 651,52	0,00	0
29/08/2022	Paroisse st louis robertsau	902,38	0,00	0
29/08/2022	portail presbytère	12 099,76	0,00	0
29/08/2022	REMPLACEMENT DE 3 DISCONNECTEURS	2 073,32	0,00	0
29/08/2022	REMPLACEMENT VANNE D'ISOLEMENT	1 192,20	0,00	0
29/08/2022	VME-JWA- FOURN ET POSE D'UNE	2 309,23	0,00	0
30/08/2022	ACQUISITION	6 392,00	0,00	1
30/08/2022	Aménagement des abords des JF	75 168,10	0,00	20
30/08/2022	SSI - SABLÉ CHEMIN - JOSEPH SCHA	15 540,56	0,00	20
30/08/2022	MKI-JWA- FOUR. ET POSE DE	5 098,88	0,00	0
30/08/2022	REMPLACEMENT CONDUITE CHAUFFAGE	913,78	0,00	0
30/08/2022	MATERIEL AMENAGEMENT CMS BELIN	80,18	0,00	1
30/08/2022	NPI/MED_V225844_GS SCHLUTHFELD	7 728,00	0,00	0
30/08/2022	VISIOPHONES ET SIRENES ATTENTATS DANS LES ECOLES	67 719,22	0,00	0
31/08/2022	ECOLE ALBERT LEGRAND	1 056,00	0,00	0
31/08/2022	IMM 5 PL CHÂTEAU	1 056,00	0,00	0
31/08/2022	THEÂTRE MUNICIPAL OPERA	1 056,00	0,00	0
31/08/2022	LCH-000- FOUR. ET POSE DE	4 665,65	0,00	20
31/08/2022	FONDATION UNGEMACH - MANDAT MO 2021 - 2026	37 508,11	0,00	0
31/08/2022	Berges du Ziegelwasser -	1 092,98	0,00	0
31/08/2022	Nettoyage place des Romains	3 431,81	0,00	0
01/09/2022	IMMEUBLES VDS NAT 2313.O MANDAT 2021-2025	342 532,66	0,00	0
05/09/2022	AKL - Signalisation verticale	73,66	0,00	1
05/09/2022	CDO - Ballon fuyard Zoo Orangerie	3 957,12	0,00	20
05/09/2022	PAR - POSE CROIX DE ST ANDRE - P	1 404,38	0,00	1
05/09/2022	ECOLE CRONENBOURG VOIR PEREY MARGUERITE	999,60	0,00	0
05/09/2022	ECOLE ROSA PARKS	562,94	0,00	0
05/09/2022	LAVE VAISSELLE KIENER	3 674,64	0,00	10
05/09/2022	MBA/MDO V215610 ECOLE POURTALES	14 508,06	0,00	0
06/09/2022	DEVIS N° DV00008547	17 814,18	0,00	0
06/09/2022	MLA/MDO_V225835_EE MEINAU	168 643,31	0,00	0
06/09/2022	REMPLACEMENT POMPES POUR CHAUDIERE	2 414,21	0,00	0
06/09/2022	XR2544/01 GIPB	2 316,01	0,00	0
06/09/2022	ALE - RENOVATION PARQUET FLOTTAN	2 908,58	0,00	10
06/09/2022	DFE - DOS 116 - CHARIOT 2 PLATEA	166,38	0,00	1
07/09/2022	POSE CLOTURE RUE VIEL HOPITAL	460,80	0,00	1
07/09/2022	RUE LISIERE - PROG.1304 - 2312	4 969,44	0,00	0
07/09/2022	V215611 EE ERCKMANN CHATRIAN	5 384,40	0,00	0
08/09/2022	SUBVENTION	8 540,00	0,00	1
08/09/2022	ECOLE CAMILLE HIRTZ	1 192,39	0,00	0
08/09/2022	SGE-JWA- REFECTION DES DOUCHES A	19 524,02	0,00	0
08/09/2022	PESE PERSONNE	167,87	0,00	1
09/09/2022	RENOVATION TOITURE	2 438,35	0,00	0
09/09/2022	Parachevement Confortement Lot 2 VDS	36 630,90	0,00	0
11/09/2022	MSI DEVIS 6960 DU 03 06 2022	2 227,20	0,00	10
12/09/2022	ABORDS STADE MEINAU - 2312 - Prog.1398	26 490,19	0,00	0
13/09/2022	ALE-Chambranle MF Bussiere	1 294,78	0,00	0
13/09/2022	MWO/MED_V195109_GS ROBERTSAU	3 600,00	0,00	0
15/09/2022	JWE - CLOTURE AIRE DE JEUX KURGATEN	14 800,68	0,00	20
15/09/2022	JWE - POSE CLOTURE - J2R - 2022, accès berges du Rhin	1 522,08	0,00	1
15/09/2022	SSI - MISE EN OEUVRE SOL SOUPLE BARTISCHGUT	1 470,00	0,00	1

Modalités et date d'acquisition	Désignation du bien	Valeur d'acquisition (coût historique)	Cumul des amortissements	Durée de l'amortissement
15/09/2022	SSI - SOL SOUPLE CANONNIERS - V	17 263,20	0,00	20
15/09/2022	ALE - Réparation toit annexe MF	364,01	0,00	0
15/09/2022	A FOURN 1 RENAULT KANGOO ZE + 2	21 674,20	0,00	5
15/09/2022	pour les photos des dossiers CNI	942,00	0,00	1
15/09/2022	selon devis N°2208290036	1 332,00	0,00	1
16/09/2022	CWO-CRO- FOURN ET POSE CAPOTS+GR	885,46	0,00	0
16/09/2022	A FOURN VELO PLIANT ET SON SAC D	738,95	0,00	1
16/09/2022	JHU - STRASBOURG CA POUSSE	4 872,00	0,00	0
19/09/2022	RAJOUT DE PRISES	3 556,39	0,00	0
19/09/2022	DSU/MSC 7 lecteurs de carte vita	5 102,40	0,00	5
19/09/2022	Acquisit machine mise sous pli	9 326,40	0,00	10
20/09/2022	FUITE FAUX PLAFOND CUISINE	948,30	0,00	0
20/09/2022	TRAVAUX REPRISE TOTAL DE L ETANCHEITE	9 846,30	0,00	0
20/09/2022	PVAM CHARGEUR - BG653JH	1 609,56	0,00	2
20/09/2022	MATERIEL PEDAGOGIQUE	2 418,03	0,00	5
20/09/2022	DIABLE PNEUMATIQUE ROUES 400MM 500KG	511,08	0,00	1
21/09/2022	RECTIFIER CHASSIS BOIS CENTRE LOISIRS LES BATELIERS	2 185,01	0,00	0
21/09/2022	REMPACEMENT VOLET ACIER LUPOVINO	2 341,88	0,00	0
21/09/2022	AMENAGEMENT CMS BELIN	77,20	0,00	1
21/09/2022	CMS PORT DU RHIN	2 021,40	0,00	10
22/09/2022	ACHAT ABRI VELO THP	3 693,49	0,00	10
23/09/2022	Fourn et installation d'un bloc muti prises pour le recharge	2 952,91	0,00	0
23/09/2022	Achat appareil photos	1 509,95	0,00	1
23/09/2022	Achat d'hôtel à insectes forme maison	450,00	0,00	0
23/09/2022	CMS MONTAGNE VERTE	3 768,49	0,00	10
23/09/2022	pour hérissons	50,00	0,00	0
23/09/2022	ACQUISITION MOBILIER COMPLEMENTAIRE UNION SOCIALE	309 946,13	0,00	0
23/09/2022	DSU/MSC 16 VPI pour Ecole Elémen	31 586,26	0,00	0
23/09/2022	DSU/MSC 9 VPI pour école Elément	17 768,84	0,00	0
26/09/2022	38RH RAJOUT D UNE CLOISON	797,33	0,00	0
26/09/2022	Paroisse protestante du Neuhof	6 794,04	0,00	0
26/09/2022	Rejointement escalier et murs	8 891,74	0,00	0
26/09/2022	Remplacement du chauffe-eau	2 123,09	0,00	0
26/09/2022	SGE-JWA - REPARATION D'UNE FUIITE	5 453,65	0,00	0
26/09/2022	PVAM PANNEAU LAT BZ730WZ	4 077,31	0,00	2
26/09/2022	CMS NEUHOF	184,90	0,00	1
26/09/2022	FOURNITURES PMI	2 441,40	0,00	10
27/09/2022	PAR - BANDE DE PAVAGE - DÉPÔT CT	3 606,00	0,00	20
27/09/2022	JWA-000- FOUR. ET POSE DE MATERI	2 993,09	0,00	0
27/09/2022	CAFETIERE FILTRE RIVIERA BAR	149,00	0,00	1
27/09/2022	MATERIEL RFID	3 869,40	0,00	10
27/09/2022	REFRIG DOUBLE FROID LIEBHERR REF	274,00	0,00	1
28/09/2022	SBE_MDO_V205248 NOUVEAU GS KRUTN	11 520,00	0,00	0
28/09/2022	LCH-000 - CREATION D'UN MASSIF E	516,00	0,00	1
28/09/2022	LCH-000- FOURN ET POSE DE GRILLE	7 809,60	0,00	20
28/09/2022	LCH-000- TRAVAUX DE MARQUAGE HOR	1 381,20	0,00	1
28/09/2022	OLI/MDO V174395 EE ROMAINS	1 641,60	0,00	0
28/09/2022	RÉALISATION OUVERTURE CLOISON	1 213,44	0,00	0
28/09/2022	INSTALLATION BRANCHEMENT PROVISO	5 545,20	0,00	10
29/09/2022	PLAN NUMERIQUE DES ECOLES	1 360,00	0,00	0
29/09/2022	A FOURN 1 FOURGONNETTE ELECTRIQU	21 622,47	0,00	5
30/09/2022	DEPOSE DE CLOISONS ET TRAVAUX DE PLATRERIE	1 178,88	0,00	0
30/09/2022	GIPB XR6071/01	3 597,60	0,00	0
30/09/2022	MULTIMÉDIA RÉNOVATION	12 430,00	0,00	0
30/09/2022	MATERIEL PEDAGOGIQUE	2 617,55	0,00	10
30/09/2022	MATERIEL PEDAGOGIQUE	31 364,18	0,00	10
03/10/2022	ECOLE ZIEGELAU	1 056,00	0,00	0
03/10/2022	FRITZ KIENER	3 683,40	0,00	0
03/10/2022	PVAM DISQUE DE FREIN - EV50	4 237,79	0,00	2
04/10/2022	ACQUISITION	800,00	0,00	1
04/10/2022	ECOLE CONSEIL XV ECOLE CONSEIL XV	2 402,13	0,00	0
04/10/2022	SSC-000 - FOUR. DE VELOS	7 829,28	0,00	2
04/10/2022	LCH - TRANSFERT DES COLLECTIONS	5 881,18	0,00	0
05/10/2022	REMPACEMENT VOLET ROULANT CSC HOHBERG	3 002,99	0,00	0
05/10/2022	MOBILIER FONDERIE RELIQUAT	13 198,48	0,00	10
05/10/2022	LCH - TRANSFERT DES COLLECTIONS	8 622,88	0,00	0
05/10/2022	LCH - TRANSFERT DES COLLECTIONS	3 422,25	0,00	0
06/10/2022	ACQUISITION MATÉRIEL	13 802,00	0,00	5

Modalités et date d'acquisition	Désignation du bien	Valeur d'acquisition (coût historique)	Cumul des amortissements	Durée de l'amortissement
06/10/2022	FOURNITURE ET POSE N°00307/05/20	3 558,11	0,00	0
06/10/2022	TRAME NOCTURNE	80 947,41	0,00	20
07/10/2022	A FOURN 2 VELO CARGO	13 560,00	0,00	5
07/10/2022	A FOURN BATTERIE 750 PELLENC	1 369,13	0,00	1
07/10/2022	NPNRU HautePierre Maille Brigitte	588,00	0,00	0
07/10/2022	V215409 EM LEZAY MARNESIA	52 185,08	0,00	0
10/10/2022	ECOLE NEUFELD	1 055,26	0,00	0
10/10/2022	paroisse catholique ste Madeleine	767,71	0,00	0
10/10/2022	Remplacement disconnecteur paroisse catholique st florent	767,71	0,00	0
10/10/2022	J2R/DEPANNAGE POMPE	1 632,40	0,00	0
10/10/2022	Remplacement du réseau d'eau	123 779,47	0,00	0
10/10/2022	PVAM CALCULATEUR - DT010GC	668,59	0,00	1
11/10/2022	CMS RUE GEORGE SAND-HAUTEPIERRE	3 539,35	0,00	0
11/10/2022	REPLACEMENT REVETEMENT CHAUSSEE MAISON DE L'ENFANCE	8 385,62	0,00	0
11/10/2022	CHEVALETS ET CADRES	1 757,00	0,00	10
11/10/2022	CMS RUE DE L INDRE NEUHOF	73,18	0,00	1
12/10/2022	CA COMMANDE MATERIAUX	3 572,38	0,00	0
12/10/2022	POSE CAISSON	892,80	0,00	0
12/10/2022	ACHAT CABLES	540,00	0,00	1
12/10/2022	PLAQUE - CAFETIERE - MICRO ONDES	113,00	0,00	1
12/10/2022	TRAVAUX VOIRIE	19 001,12	0,00	0
13/10/2022	1234 - Etudes Restauration forêt du Neuhof	10 800,00	0,00	0
13/10/2022	LCH-000 - ANALYSE DE SOL	73,20	0,00	1
13/10/2022	ALE - POSE LECTEUR DE BADGES POR	1 374,00	0,00	0
13/10/2022	ACHAT DE MOBILIER CONSERVATOIRE	989,51	0,00	1
13/10/2022	MATERIEL NOUVEAU CMS PDR	100,00	0,00	1
14/10/2022	CDO - Fontaine à Boire Place d'Ostwald	4 807,15	0,00	20
14/10/2022	ALE - EXTINCTEUR MAISON ECOLOGIE DOMAINE BUSSIÈRE	133,16	0,00	0
14/10/2022	CDO - réseau d'assainissement pour le bâtiment arrières	65 991,00	0,00	0
14/10/2022	par de la led	1 689,92	0,00	0
14/10/2022	par de la led	2 247,60	0,00	0
14/10/2022	par de la led	829,20	0,00	0
14/10/2022	Paroi catho St Pierre le Vieux	311,47	0,00	0
17/10/2022	ETUDES PRE-OPERATIONNELLES	9 180,00	0,00	0
17/10/2022	CDO - CRÉATION D'UN COMPTEUR ÉLE	2 272,24	0,00	20
17/10/2022	GIPB XR7072/02	1 759,37	0,00	0
18/10/2022	CME - Mise en place de corps morts et amarrage d'une	26 058,00	0,00	20
18/10/2022	JBO - Pose barrière du Col des Pandours	4 962,00	0,00	20
18/10/2022	CDO - AMENAGEMENT COUR BATIMENT CHAUFFEUR	50 000,40	0,00	0
18/10/2022	ECOLE SCHOEPLIN	1 092,00	0,00	0
18/10/2022	CMS KOENIGSHOFFEN	99,99	0,00	1
18/10/2022	MOBILIER SANTE SCOLAIRE	351,96	0,00	1
19/10/2022	CONTRAT DE VILLE	3 000,00	0,00	1
19/10/2022	RUE JEANNE D'ARC	591 000,00	0,00	0
19/10/2022	RUE DES JARDINIERS - STRASBOURG	638 009,04	0,00	50
19/10/2022	NATURE 2135- MO 2021-2026 FONDATION SPACH	5 955,38	0,00	0
19/10/2022	PBA -POSE BARILLETS CLEFS HAUTE	2 398,44	0,00	0
19/10/2022	PBA - Remplacement gloriettes -	5 794,80	0,00	0
19/10/2022	TRAVAUX CHARPENTE OPERA	63 886,10	0,00	0
19/10/2022	NATURE 2313.O - MO 2021-2026	7 655,03	0,00	0
19/10/2022	NATURE 2313.O - MO 2021-2026 FONDATION LOUIS APFEL	13 661,87	0,00	0
19/10/2022	NATURE 2313.O - MO 2021-2026 FONDATION SPACH	13 023,79	0,00	0
20/10/2022	FONDS CULTURE CONTRAT TRIENNAL	497 500,00	0,00	5
20/10/2022	SUBVENTION	77 406,00	0,00	5
20/10/2022	SBA- Analyse terre/arbre - Renouveau plantation	10 017,00	0,00	20
20/10/2022	SGR - TRAVAUX FONTAINES D'ORNEMENT	3 883,77	0,00	20
20/10/2022	CDO - Remplacement moteur serres Orangerie	4 784,40	0,00	0
20/10/2022	MTI-CBA- FOUR. ET POSE D'UNE CEN	2 851,20	0,00	0
20/10/2022	DFE - DOS 61 - KIT VISSEUSE COMP	472,13	0,00	1
20/10/2022	DFE - DOS 61 - Meuleuse d'angle sans fil BOSCH	438,08	0,00	1
20/10/2022	DFE - Sangle arrimage 50mm 9M	111,65	0,00	1
21/10/2022	PAR - POSE CLOTURE ROMANDY - JEA	8 758,80	0,00	20
21/10/2022	RENOVATION SDB N°XR4201/02	4 502,83	0,00	0
21/10/2022	PBA - Fourniture pose portails c	33 690,73	0,00	0



Modalités et date d'acquisition	Désignation du bien	Valeur d'acquisition (coût historique)	Cumul des amortissements	Durée de l'amortissement
24/10/2022	PRU Elsau - part 2022	225 000,00	0,00	30
24/10/2022	PBA - Creation reseau eau - FT78	23 761,25	0,00	20
24/10/2022	REMEDIER AUX INFILTRATIONS LUPOVINO	29 042,74	0,00	0
24/10/2022	REMEDIER AUX INFILTRATIONS LUPOVINO	9 353,08	0,00	0
24/10/2022	REMISE EN PEINTURE DU 1ER ETAGE	5 330,02	0,00	0
24/10/2022	PVAM PORTE AVD - DW673MW	939,46	0,00	1
24/10/2022	PVAM PORTE AVG BV627ML	1 020,87	0,00	1
25/10/2022	PAR - POSE EQUIPEMENTS LUDIQUES	55 654,97	0,00	20
25/10/2022	BOURSE CURAGE MOBILIER DE TOUS L	15 577,01	0,00	0
25/10/2022	CMS MONTAGNE VERTE	3 768,49	0,00	10
25/10/2022	CMS PORT DU RHIN	250,00	0,00	1
25/10/2022	PBA - HOCHWEG Jardin N° : 5 045	5 794,80	0,00	0
25/10/2022	PBA - Jard. Eco Conseil- HELENENGARTEN	868,80	0,00	0
25/10/2022	PBA - Remplacement gloriettes -	6 868,80	0,00	0
25/10/2022	table PIQUE-NIQUE / PERGOLA FT 748 Kempf 3	3 376,80	0,00	0
26/10/2022	LOGICIEL PICS	102,50	0,00	1
26/10/2022	JWE - POSE TRONCS RUE BECKER - G	5 428,80	0,00	20
26/10/2022	PAR - Poste barriere Ilots des Moulins	5 975,81	0,00	20
26/10/2022	ECOLE LOUIS PASTEUR	1 731,01	0,00	0
27/10/2022	FIBRE OPTIQUE	99 933,90	0,00	30
27/10/2022	subv CM du 27/10/22	18 967,00	0,00	30
27/10/2022	LHA-CBA- RÉFECTION DES RAMPES D'	2 361,91	0,00	0
27/10/2022	RESTRUCTURATION EL DORE	1 078,49	0,00	0
28/10/2022	INTERVENTION COURANTES MAILLON	3 061,51	0,00	0
31/10/2022	TRAVAUX FONTAINES D'ORNEMENT	6 155,81	0,00	20
01/11/2022	PAR - INSTALLATION STRUCTURE KOM	22 618,44	0,00	20
01/11/2022	ALE - REMPLACEMENT EXTINCTEUR BISSIERE Atel	66,52	0,00	0
01/11/2022	DFE - Echelle articulée à 4 éléments en alu 4m20	904,80	0,00	1
02/11/2022	CDO-Création nouveau captage de	15 721,44	0,00	20
02/11/2022	DIAG LIFE ILE ROHRSCHOLLEN AMO	7 920,00	0,00	20
02/11/2022	FLU - MAO T02 - DEBITMETRE ROHRS	2 010,00	0,00	20
02/11/2022	PAR - REFECTION AIRE DE JEUX - J	14 105,05	0,00	20
02/11/2022	CDO - TERRASSEMENT POUR POSE DE	7 481,84	0,00	0
02/11/2022	PRESTATION CONFERENCE BALLADE SO	1 360,00	0,00	1
02/11/2022	Fournitures diveses	81,37	0,00	1
02/11/2022	Fournitures diveses	2 171,34	0,00	2
03/11/2022	FOURNITURES SANTE SCOLAIRES	246,17	0,00	1
03/11/2022	MATERIEL DE BUREAU	1 142,15	0,00	1
03/11/2022	ACHAT ELECTROMENAGER	319,97	0,00	1
03/11/2022	AFE ACHAT CONDITIONNEMENTS POUR	3 935,85	0,00	10
04/11/2022	cimetiere Saint Urbain	25 140,00	0,00	20
04/11/2022	FLU - Garde-corps + plateforme s	11 004,00	0,00	20
04/11/2022	LCH-000- FOURN ET POSE DE TÔLES	1 135,20	0,00	1
04/11/2022	funeraire nouvelles sections de rosiers du souvenir	999,78	0,00	0
04/11/2022	funeraire nouvelles sections de rosiers du souvenir	4 147,20	0,00	0
04/11/2022	funeraire nouvelles sections de rosiers du souvenir	4 387,20	0,00	0
04/11/2022	CABLAGE SALLE DE REUNION PALAIS	3 112,37	0,00	0
04/11/2022	par de la led	1 653,88	0,00	0
04/11/2022	suite à rempl luminaires	139,27	0,00	0
04/11/2022	suite à rempl luminaires	97,31	0,00	0
04/11/2022	suite à rempl luminaires	139,27	0,00	0
04/11/2022	au cimetière SUD phase 3	17 700,00	0,00	0
04/11/2022	CBA-000- FOURN D'UN PERFORATEUR	778,28	0,00	1
04/11/2022	DFE - DOS 61 - KIT VISSEUSE COMP	1 499,16	0,00	1
04/11/2022	LHU ACQUISITION D'UNE MACHINE AN	4 850,00	0,00	10
07/11/2022	Eglise Sainte Aloyse	292,62	0,00	0
07/11/2022	CMS HAUTEPIERRE	1 154,62	0,00	1
07/11/2022	paroisse protestante de la rober	1 773,60	0,00	0
07/11/2022	paroisse protestante de la robertsau	885,60	0,00	0
08/11/2022	CWO-LCH- REFECTION DE L'ECLAIRAG	7 218,98	0,00	20
08/11/2022	CWO-LCH- RÉFECTION DE L'ÉCLAIRAG	12 762,96	0,00	20
08/11/2022	PVAM COMMANDE HYDRO 206ANV	5 386,93	0,00	2
08/11/2022	ACQUISITION CLES ELECTRONIQUE	9 798,16	0,00	10
08/11/2022	DSU/MSC 1 vidéoprojecteur avec u	626,86	0,00	1
09/11/2022	Soutien 2022	18 000,00	0,00	5
09/11/2022	CWO-LCH- RÉFECTION DE L'ÉCLAIRAG	9 500,34	0,00	20
09/11/2022	BC TRX DE SECURISATION	12 035,97	0,00	0
09/11/2022	LHA-JWA- RÉFECTION DE L'ÉCLAIRAG	5 895,77	0,00	0
09/11/2022	FOUR PMI	2 502,43	0,00	10
09/11/2022	MISE EN PLACE EXTINCTEURS ECOLE	222,72	0,00	1
10/11/2022	Travaux Quai Kléber/Saint Jean 2022	21 015,00	0,00	30
10/11/2022	Travaux Quai Kléber/Solde	2 700,00	0,00	1

Modalités et date d'acquisition	Désignation du bien	Valeur d'acquisition (coût historique)	Cumul des amortissements	Durée de l'amortissement
10/11/2022	LCH-000- FOUR. ET POSE D'ARCEAUX	1 134,22	0,00	1
10/11/2022	LCH-000- FOUR. ET POSE D'ARCEAUX	1 361,06	0,00	1
10/11/2022	CCR-000- FOURN POSTE À SOUDER	409,70	0,00	1
10/11/2022	CONSTRUCTION DE CHATIPIS	14 400,00	0,00	10
14/11/2022	LCH-000 - FOUR. ET POSE DE PANNE	7 856,00	0,00	20
14/11/2022	LCH-000 - FOURN ET POSE DE CLÔTU	1 284,54	0,00	1
14/11/2022	LCH-000 - FOURN ET POSE DE CLÔTU	8 345,64	0,00	20
14/11/2022	LCH-000 - FOURN ET POSE DE CLÔTU	3 674,88	0,00	20
14/11/2022	LCH-000 - FOURN ET POSE D'UN POR	4 134,00	0,00	20
14/11/2022	PAR - MISE EN PLACE ANIMAL A CAJ	14 860,06	0,00	20
14/11/2022	SGR - MISE EN OEUVRE DE LISSE BO	32 086,80	0,00	20
14/11/2022	Achat adaptateur connecteur rapide	264,00	0,00	0
14/11/2022	ACHAT VIDEOPROJECTEUR	649,99	0,00	1
15/11/2022	CPA - Observatoire ornithologiqu	38 860,80	0,00	20
15/11/2022	INTERVENTION SUR PORTES COUPE FE	9 986,32	0,00	0
15/11/2022	FONDATION HENRI LOUIS 2021-2026	600,00	0,00	0
15/11/2022	CMS KOENIGSHOFFEN	4 336,01	0,00	10
15/11/2022	LCH ASSISTANCE MAITRISE OUVRAGE	21 284,36	0,00	0
15/11/2022	LCH ASSISTANCE MAITRISE OUVRAGE	4 559,83	0,00	0
16/11/2022	NDO SELON DEVIS 00252/04/2022	5 441,35	0,00	0
16/11/2022	ACHAT DE MATERIEL PEDAGOGIQUE	2 591,66	0,00	2
16/11/2022	CUISINE ECOLE REUSS	1 415,77	0,00	1
16/11/2022	LCH ASSISTANCE MAITRISE OUVRAGE	3 167,52	0,00	0
16/11/2022	T1003/ EL SCHUTHFELD/ ACQUISITION MOBILIER	18 529,25	0,00	0
17/11/2022	SGR - Création aire d'ébats canin Place Haguenau	10 428,00	0,00	20
17/11/2022	SGR - Création aire d'ébats canin Place Matthieu Zell	8 016,00	0,00	20
17/11/2022	SSI - MISE EN OEUVRE SOL SOUPLE RACING	1 470,00	0,00	1
17/11/2022	EXTINCTEUR ECOLE ZIEGELWASSER	66,52	0,00	1
17/11/2022	LIAISON CYCLABLE RUE MELANIE	240,00	0,00	0
17/11/2022	LCH ASSISTANCE MAITRISE OUVRAGE	1 320,00	0,00	0
17/11/2022	LCH ASSISTANCE MAITRISE OUVRAGE	4 010,18	0,00	0
18/11/2022	ACQUISITION MATÉRIEL	2 108,00	0,00	1
18/11/2022	2022-CAMPAGNE DE NUMÉRISATION DE	18 000,00	0,00	2
18/11/2022	CBA-000- FOURN+POSE DE PLANS D'ÉVACUATION ET D'INTERVENTION	1 566,00	0,00	0
20/11/2022	NDO SELON DEVIS 00252/04/2022	19 967,30	0,00	0
21/11/2022	d'un ferme porte	540,00	0,00	0
21/11/2022	ECOLE M. CAHN	1 002,00	0,00	0
21/11/2022	ESPACE DE COWORK	880,81	0,00	0
21/11/2022	INTERVENTION ELECTRIQUE	1 286,53	0,00	0
21/11/2022	NPI/MED V215622 GS STOCKFELD REMPL GARAGE LOGMT FONCTION	242,40	0,00	0
21/11/2022	PRODUCTION ET POSE SIGNALETIQUE	4 098,78	0,00	0
21/11/2022	REMISE EN ÉTAT CLÔTURE GRILLAGÉE	21 034,20	0,00	0
21/11/2022	TRAVAUX DE TOITURE	731,81	0,00	0
21/11/2022	PVAM TETE AVANCEE CM624PH	1 642,14	0,00	2
21/11/2022	Fournitures diveses	476,89	0,00	1
21/11/2022	Fournitures diveses	566,78	0,00	1
21/11/2022	BOUILLOIRE CAMRY	29,00	0,00	1
21/11/2022	CAFETIERE FILTRE MOULINEX + MICR	54,00	0,00	1
21/11/2022	REFRIG2RATEUR TABLE TOP FAURE	124,00	0,00	1
22/11/2022	Cassin-Rénovation siège - Solde	50 000,00	0,00	5
22/11/2022	SSI - REFONTE AIRE D'EBATS CANIN Parc de Poteries	20 805,37	0,00	20
22/11/2022	ALIMENTATION ELECTRIQUE DES STORES LAITERIE	1 558,99	0,00	0
22/11/2022	GIPB XR7010/01	1 627,12	0,00	0
22/11/2022	ACHAT ELECTROMENAGER	490,38	0,00	1
22/11/2022	CMS NEUHOF ET MEINAU	209,96	0,00	1
23/11/2022	DEVIS SNEE N° 11102022	4 582,68	0,00	20
23/11/2022	GENEVE MISE EN PEINTURE DES BURE	3 529,00	0,00	0
23/11/2022	GIPB XR2919/01	6 100,15	0,00	0
23/11/2022	GIPB XR4201/04	1 735,18	0,00	0
23/11/2022	GIPB XR5144/05	5 094,08	0,00	0
23/11/2022	J2R/VENTILATION	497,29	0,00	0
23/11/2022	A FOURN TONDEUSE ROTATIVE 1 80	38 609,29	0,00	5
23/11/2022	FOURN CAILLEBOTTIS	19 700,00	0,00	10
23/11/2022	IRT / DMA: Bornes Wifi Lausanne	8 076,43	0,00	0
24/11/2022	FOND DE CONCOURS RESTAURATION COLLEGE TRUFFAUT	446 111,40	0,00	30
24/11/2022	Marché Noël OFF 2022	12 000,00	0,00	5

Modalités et date d'acquisition	Désignation du bien	Valeur d'acquisition (coût historique)	Cumul des amortissements	Durée de l'amortissement
24/11/2022	SUBV INVEST 2022 DOCTRINE CHRETIENNE ET ST ETIENNE	191 999,00	0,00	30
24/11/2022	SPEE - ETUDES DE SOLS POTENTIELL	12 936,96	0,00	20
24/11/2022	ANX LANDSBER CENTRE CULTUREL SOCIO NEUDORF	7 402,30	0,00	0
24/11/2022	CDO - Aménagement cour bâtiment chauffeur Orangerie	111 361,36	0,00	0
24/11/2022	CDO - Mise en conformité électrique - Atelier Elsau	417,78	0,00	0
24/11/2022	CDO - Rempl accumulateur / panneau rayonnant Atl.jard.Contad	580,08	0,00	0
24/11/2022	CDO - Travaux de pose bâche tunnel - Serres de l'Orangerie	8 786,78	0,00	0
24/11/2022	GIPB WR1223/01	1 966,43	0,00	0
24/11/2022	GIPB XR4201/05	2 808,68	0,00	0
24/11/2022	GIPB XR6793/02	1 298,30	0,00	0
24/11/2022	HALLE MARCHÉ NEUDORF	1 505,38	0,00	0
24/11/2022	IMM 5 PL CHÂTEAU	7 155,24	0,00	0
24/11/2022	CENTRE CULTUREL ARES	2 064,23	0,00	0
25/11/2022	et remplacement tube PVC	690,60	0,00	0
25/11/2022	JWA-000- FOUR. ET POSE DE MATERIELS DE BOXE	1 651,20	0,00	0
25/11/2022	de 14 Fauteuils pour l'EC	16 389,07	0,00	0
25/11/2022	PLACE DU FOIN SQUARE ALLENDE	4 172,89	0,00	0
28/11/2022	FAU - Fourniture d'arbustes - To	16 726,77	0,00	20
28/11/2022	Eglise St Joseph	1 862,56	0,00	0
28/11/2022	GIPB WR99H9/03	2 224,36	0,00	0
28/11/2022	GIPB XR1185/01	1 475,48	0,00	0
28/11/2022	GIPB XR5199/02	1 115,26	0,00	0
28/11/2022	GIPB XR5646/03	4 174,36	0,00	0
28/11/2022	GIPB XR5792/01	10 773,22	0,00	0
28/11/2022	ISOLATION CONDUITE CSC HAUTEPIERRE	8 848,84	0,00	0
28/11/2022	SIGNALÉTIQUE PATRIMONIALE	25 000,00	0,00	0
28/11/2022	A FOURN DIVERS MATERIELS	2 287,02	0,00	1
28/11/2022	MOBILIER	126,00	0,00	1
29/11/2022	pour les cimetières sud	4 108,50	0,00	0
29/11/2022	CDO - ORANGERIE végétalisation des noues	10 607,27	0,00	20
29/11/2022	cimetière musulman	8 112,00	0,00	20
29/11/2022	CDO - Fourn+pose pavés/enrobé plateforme Orangerie	69 997,23	0,00	0
29/11/2022	REMEDIER INFILTRATION MAISON ASSOCIATIONS	1 309,76	0,00	0
29/11/2022	AJ2R/RECHERCHE PANNE CAMERA	116,05	0,00	0
29/11/2022	MMO REMPL SUSPENTES EP REPUBLIQUE KRUTENAU	3 181,92	0,00	0
29/11/2022	NDO SELON DEVIS 22OPP-SCH-02435	1 482,00	0,00	1
29/11/2022	Eglise protestante robertsau	95 381,76	0,00	0
30/11/2022	SUBVENTION	80 000,00	0,00	5
30/11/2022	LCH-000 - FOUR. ET POSE DE CLÔTU	6 813,60	0,00	20
30/11/2022	GIPB XR1727/01	942,30	0,00	0
30/11/2022	GIPB XR6574/01	4 500,85	0,00	0
30/11/2022	GIPB XR7979/01	1 031,06	0,00	0
30/11/2022	GIPB XR8154/01	269,28	0,00	0
30/11/2022	IMM 8 RUE JEAN HULTZ	3 307,94	0,00	0
30/11/2022	SGE-JWA- FOURN ET POSE D'UNE VAN	768,85	0,00	0
30/11/2022	LCH-000- FOURN DE MATÉRIELS ANTI	2 816,36	0,00	2
30/11/2022	V194890 GS REUSS	21 709,16	0,00	0
01/12/2022	DOTATION 2022 HEAR	190 500,00	0,00	5
01/12/2022	ECOLE DE MUSIQUE	7 700,00	0,00	1
01/12/2022	SUBVENTION	100 000,00	0,00	5
01/12/2022	MATERIEL POUR L'INAUGURATION	159,50	0,00	1
01/12/2022	blocs de secours	1 047,50	0,00	0
01/12/2022	de la porte d'entrée	8 949,36	0,00	0
01/12/2022	d'une horloge VMC	476,51	0,00	0
01/12/2022	éclairage sous tribune gauche	3 876,49	0,00	0
01/12/2022	électrique Paroisse St Florent	993,53	0,00	0
01/12/2022	extérieur Paroisse Ste Jeanne d'Arc	357,65	0,00	0
01/12/2022	GIPB XR1112/01	1 782,00	0,00	0
01/12/2022	GIPB XR6827/01	978,95	0,00	0
01/12/2022	observation électriques	607,34	0,00	0
01/12/2022	suite à un dégât des eaux	14 488,33	0,00	0
01/12/2022	TRAVAUX ECLAIRAGE PUBLIC	6 228,00	0,00	0
01/12/2022	PVAM PANNEAU ARD - EN458RT	1 751,17	0,00	2
01/12/2022	BRO DVE221134 09 11 2022	9 737,28	0,00	10
01/12/2022	DFE - DOS 150 - Chauffage mobile	258,00	0,00	1
01/12/2022	escalier	2 809,14	0,00	0

Modalités et date d'acquisition	Désignation du bien	Valeur d'acquisition (coût historique)	Cumul des amortissements	Durée de l'amortissement
02/12/2022	circulateurs et manomètres	1 813,33	0,00	0
02/12/2022	de circulation sd ionisation allumage	1 347,05	0,00	0
02/12/2022	de la chaudière	1 057,33	0,00	0
02/12/2022	et dépannage	1 036,60	0,00	0
02/12/2022	KOM-CBA- FOUR. ET POSE D'UN BALL	17 498,74	0,00	0
02/12/2022	Paroisse catholique St Florent	2 279,09	0,00	0
02/12/2022	Paroisse catholique St Jean-Bapt	1 108,39	0,00	0
02/12/2022	suite au rempl. des sondes mini et max	3 493,20	0,00	0
02/12/2022	tube acier galvanisé chauffage	571,78	0,00	0
02/12/2022	vase expansion electro allumage	967,39	0,00	0
02/12/2022	A FOURN TRONCONNEUSES A BATTERIE	1 489,62	0,00	1
02/12/2022	A FOURN TRONCONNEUSES A BATTERIE	1 648,94	0,00	10
02/12/2022	V194864 MUSEE HISTORIQUE	14 875,45	0,00	0
02/12/2022	SLEEP AND DRINK	3 607,45	0,00	0
03/12/2022	NDO SELON DEVIS DV00017404	9 674,69	0,00	0
03/12/2022	NDO DEVIS N°20220196	2 889,52	0,00	10
05/12/2022	LCH-000 - FOUR. ET POSE D'UN PAN	320,96	0,00	1
05/12/2022	ECOLE ZIEGELAU	1 130,52	0,00	0
05/12/2022	GIPB XR7047/01	1 040,50	0,00	0
05/12/2022	KOM-JWA- FOURN ET POSE DE CLIMAT	4 208,71	0,00	0
05/12/2022	PVAT REMISE EN ETAT POMPE	16 042,80	0,00	2
05/12/2022	armoire cadastre	3 042,97	0,00	0
05/12/2022	RUE PAUL JANET	449,00	0,00	1
05/12/2022	SGR - POSE AIRE DE JEUX - LEJEUN	34 594,06	0,00	10
05/12/2022	DSU/PVG - Déménagement Bourse P	5 422,36	0,00	0
06/12/2022	VENTE VDS / EMS	1 579,04	0,00	0
06/12/2022	d'accès à la chapelle	5 216,87	0,00	0
06/12/2022	INSTALLATION AVEC RACCORDEMENT	429,47	0,00	0
06/12/2022	MOBILIER DE BUREAU	673,68	0,00	1
06/12/2022	ACHAT MOBILIER	1 019,52	0,00	1
06/12/2022	ACHAT MOBILIER	522,11	0,00	1
06/12/2022	ACHAT MOBILIER - ELECTROMENAGER	187,37	0,00	1
06/12/2022	Fournitures diveses	584,82	0,00	1
06/12/2022	Fournitures diveses	1 675,20	0,00	2
06/12/2022	ACCESSOIRES POUR TOURNAGE VIDEO	1 948,89	0,00	10
06/12/2022	B LIEU D EUROPE 2022	1 234,80	0,00	1
06/12/2022	CONCEPTION ET RÉALISATION OEUVRE	8 986,37	0,00	10
06/12/2022	CUISINIERE EL DE DIETRICH	574,00	0,00	1
06/12/2022	MACHINE A CAFE PHILIPS L'OR BARI	133,36	0,00	1
07/12/2022	SUBVENTION	3 115,00	0,00	1
07/12/2022	SUBVENTION	2 929,00	0,00	1
07/12/2022	SUBVENTION	900,00	0,00	1
07/12/2022	SUBVENTION	3 869,00	0,00	1
07/12/2022	SUBVENTION	2 100,00	0,00	1
07/12/2022	SUBVENTION	2 395,00	0,00	1
07/12/2022	SUBVENTION	2 349,50	0,00	1
07/12/2022	SUBVENTION	3 184,00	0,00	1
07/12/2022	SUBVENTION	1 977,00	0,00	1
07/12/2022	IMPLANTATION CENTRE SOCIO-CULTUREL ZIEGELWASSER	305 228,76	0,00	0
07/12/2022	ORI-000 - FOURN ET POSE D'ADHÉSI	660,36	0,00	1
07/12/2022	pour l'inauguration du Stade Ali	840,00	0,00	1
07/12/2022	REPARER/REPLACER SOL VETUSTE LUPOVINO	4 438,20	0,00	0
07/12/2022	A FOURN TRONCONNEUSES ET TAIES H	2 839,98	0,00	1
07/12/2022	DFE - DOS 173 - DENDROMETRE - OD	238,38	0,00	1
07/12/2022	DFE - DOS 61 - KIT VISSEUSE COMP	57,00	0,00	0
07/12/2022	SOUFFLEUR	226,83	0,00	1
07/12/2022	AVANCE	181 919,88	0,00	0
08/12/2022	broyage et préparation du sol	15 000,00	0,00	20
08/12/2022	circulable avec plantation d'arb	39 567,06	0,00	20
08/12/2022	FRO - FOURN PANNEAUX - RN ROBERTSAU	4 756,80	0,00	20
08/12/2022	AWA-CAR- FOURN ET POSE D'UN BAC	850,63	0,00	0
08/12/2022	CDO - POSE 2 PORTES DE DOUCHE - Abri Jardiniers	1 882,70	0,00	0
08/12/2022	Musée Art Mo			
08/12/2022	Cim Sud	11 845,02	0,00	0
08/12/2022	CREATION ET EXECUTION SIGNALETIQUE	480,00	0,00	0
08/12/2022	LBI - REMPLACEMENT RADIATEUR Maison Forest.	1 707,05	0,00	0
08/12/2022	Unterjaegerhof			
08/12/2022	Paroisse protestante St Sauveur	2 259,70	0,00	0
08/12/2022	J2R/VERIFICATION ELECTRIQUE	870,38	0,00	0
08/12/2022	FRO - Réfection du sentier des Dames	46 310,89	0,00	0
08/12/2022	A FOURN 2 CAMIONNETTES ELECTRIQU	118 447,52	0,00	5

Modalités et date d'acquisition	Désignation du bien	Valeur d'acquisition (coût historique)	Cumul des amortissements	Durée de l'amortissement
08/12/2022	BUREAU	803,75	0,00	1
08/12/2022	ACHAT APPAREILS PHOTOS NIKON	4 186,00	0,00	10
08/12/2022	ALE - Travaux rénovation cuisine - MF Rheingarten	1 326,58	0,00	1
08/12/2022	cargo pour transport jeunes enfants	9 980,00	0,00	0
08/12/2022	DFE - DOS 175 - PANNEAUX SIGNALETIQUES - CVN 5	576,00	0,00	0
08/12/2022	NOUVELLE STRUCTURE	223,96	0,00	1
09/12/2022	BC SIGNALITIQUE INT EXT	2 206,20	0,00	0
09/12/2022	CREATION RAMPE PLATEFORME GRAND	11 399,94	0,00	0
09/12/2022	GIPB XR1078/01	1 582,90	0,00	0
09/12/2022	GIPB XR2631/01	2 169,92	0,00	0
09/12/2022	PARQUET SALLE SPECTACLE FOSSE DES TREIZE	3 236,82	0,00	0
09/12/2022	REPLACEMENT ECLAIRAGE SECURITE LE GALET	21 618,19	0,00	0
09/12/2022	REPLACEMENT EXTINCTEUR EP6A	146,34	0,00	0
09/12/2022	sur le portail cimetièrè Sud	2 823,18	0,00	0
09/12/2022	AJ2R DEPANNAGE PAC	1 177,79	0,00	0
09/12/2022	ACHAT MATERIEL SCENIQUE	6 712,50	0,00	10
09/12/2022	A FOURN 1 TRONCONNEUSES ET 1 SOU	1 440,00	0,00	1
09/12/2022	A FOURN 1 TRONCONNEUSES ET 1 SOUFFLEUR	624,00	0,00	1
09/12/2022	A FOURN SECATEUR 2 BATTERIES ET	1 058,88	0,00	1
09/12/2022	A FOURN SECATEUR 2 BATTERIES ET 2 SOUFFLEURS	2 228,37	0,00	10
09/12/2022	A FOURN SECATEUR 2 BATTERIES ET 2 SOUFFLEURS	2 228,38	0,00	10
09/12/2022	BOITIER ANTIVOL POUR LES MÂTS DE	241,20	0,00	1
09/12/2022	MSI DE122679 DU 05 12 2022	4 730,40	0,00	10
09/12/2022	MSI DE122681 DU 05 12 2022	4 427,95	0,00	10
09/12/2022	MSI DE122681 DU 05 12 2022	4 440,96	0,00	10
09/12/2022	OUTILLAGE	427,83	0,00	1
09/12/2022	PBA - Forages tuyaux de captage	29 716,80	0,00	0
09/12/2022	MSW/MDO V215676 31 33 RUE KAGENE	2 992,80	0,00	0
12/12/2022	GIPB WR99R8/01	1 170,59	0,00	0
12/12/2022	GIPB WR9AP4/03	1 161,24	0,00	0
12/12/2022	V205353 GS GUSTAVE DORE	7 761,60	0,00	0
13/12/2022	WR3028/01	1 488,00	0,00	0
13/12/2022	V215374 91 RTE DES ROMAINS	4 671,46	0,00	0
14/12/2022	XR7270/01	4 105,30	0,00	0
14/12/2022	CAFETIERE	83,33	0,00	1
14/12/2022	V153766 LA LAITERIE	5 664,00	0,00	0
15/12/2022	V215549_BOUTIQUE CHACOK	75 830,40	0,00	0
15/12/2022	SPL DES DEUX RIVES - STARLETTE	200 000,00	0,00	0
31/12/2022	REMBOURSEMENT MOBILIER SITE ETOILE 2022	394 488,31	0,00	5
31/12/2022	RENOUVELLEMENT MACHINES IMPRIMERIE REPRO	84 121,29	0,00	5
31/12/2022	ENT TRAVAUX SITE ETOILE CENTRE ADMINISTRATIF	2 407 544,58	0,00	30
31/12/2022	REMBOURSEMENT TRAVAUX SITE ETOILE 2022	262 260,78	0,00	30
31/12/2022	1250 - Remplacement du bibliobus	483 817,81	0,00	8
Acquisitions à titre gratuit				
Mise à disposition				
Affectation				
Mises en concession ou affermage				
Divers				
<b>TOTAL GENERAL</b>		<b>112 529 411,82</b>	<b>0,00</b>	

<b>IV – ANNEXES</b>	<b>IV</b>
<b>ELEMENTS DU BILAN</b>	
<b>VARIATION DU PATRIMOINE (article R. 2313-3 du CGCT) – SORTIES</b>	<b>A10.2</b>

**A10.2 – ETAT DES SORTIES DES BIENS D'IMMOBILISATIONS**

Modalités et date de sortie	Désignation du bien	Valeur d'acquisition (coût historique)	Durée de l'amort.	Cumul des amort. antérieurs	Valeur nette comptable au jour de la cession	Prix de cession	Plus ou moins values
Cessions à titre onéreux							
17/08/2020	LAME CHASSE NEIGE IMMAT SP234	0,00	0	0,00	0,00	117,00	117,00
17/08/2020	EPANDEUR ENGRAIS KUHN VSA 3600 IMMAT SP99	0,00	0	0,00	0,00	469,00	469,00
15/09/2020	MOTOBINEUSE AGRIA IMMAT EV194	0,00	0	0,00	0,00	143,00	143,00
15/09/2020	MOTOFAUCHEUSE AGRIA IMMAT EV 291	0,00	0	0,00	0,00	300,00	300,00
15/09/2020	MOTOFAUCHEUSE AGRIA IMMAT EV 288	0,00	0	0,00	0,00	330,00	330,00
25/05/2021	RUE DE MURBACH	0,00	0	0,00	7 670,00	7 670,00	0,00
12/10/2021	RUE HECHNER	0,00	0	0,00	11 417,00	11 417,00	0,00
27/12/2021	SCOOTER PEUGEOT 125 BX431TB	0,00	0	0,00	0,00	681,00	681,00
27/12/2021	TONDEUSE ETESIA	0,00	0	0,00	0,00	2 420,00	2 420,00
27/12/2021	MINI TRACTEUR JOHN DEERE	0,00	0	0,00	0,00	8 955,00	8 955,00
27/12/2021	TRACTEUR AGRICOLE	0,00	0	0,00	0,00	14 678,00	14 678,00
03/01/2022	BENNE AMPIROL 101003668	0,00	0	0,00	0,00	2 090,00	2 090,00
03/01/2022	BENNE AMPIROL 101003669	0,00	0	0,00	0,00	2 206,00	2 206,00
05/01/2022	RENAULT CLIO II 1,2GPL - 804ADB67	0,00	0	0,00	0,00	661,00	661,00
07/01/2022	BICYCLETTE GITANE IMMAT DPL453	0,00	0	0,00	0,00	75,00	75,00
07/01/2022	BICYCLETTE GITANE IMMAT DPL 456	0,00	0	0,00	0,00	75,00	75,00
07/01/2022	BICYCLETTE GITANE IMMAT DPL314	0,00	0	0,00	0,00	75,00	75,00
07/01/2022	BICYCLETTE GITANE IMMAT DPL307	0,00	0	0,00	0,00	75,00	75,00
07/01/2022	BICYCLETTE GITANE IMMAT DPL318	0,00	0	0,00	0,00	75,00	75,00
07/01/2022	BICYCLETTE GITANE IMMAT DPL 507	0,00	0	0,00	0,00	75,00	75,00
07/01/2022	BICYCLETTE GITANE IMMAT DPL 492	0,00	0	0,00	0,00	75,00	75,00
07/01/2022	BICYCLETTE GITANE IMMAT DPL 502	0,00	0	0,00	0,00	75,00	75,00
07/01/2022	BICYCLETTE GITANE IMMAT DPL359	0,00	0	0,00	0,00	75,00	75,00
07/01/2022	BICYCLETTE GITANE IMMAT DPL392	0,00	0	0,00	0,00	75,00	75,00
07/01/2022	BICYCLETTE GITANE IMMAT DPL 367	0,00	0	0,00	0,00	75,00	75,00
07/01/2022	BICYCLETTE GITANE IMMAT DPL 370	0,00	0	0,00	0,00	75,00	75,00
07/01/2022	BICYCLETTE GITANE IMMAT DPL 373	0,00	0	0,00	0,00	75,00	75,00
07/01/2022	BICYCLETTE GITANE IMMAT DPL 391	0,00	0	0,00	0,00	75,00	75,00
07/01/2022	BICYCLETTE GITANE IMMAT DPL 397	0,00	0	0,00	0,00	75,00	75,00
10/01/2022	TONDEUSE ETESIA 081003140	0,00	0	0,00	0,00	780,00	780,00
10/01/2022	TONDEUSE ETESIA 081001722	0,00	0	0,00	0,00	1 039,00	1 039,00

Modalités et date de sortie	Désignation du bien	Valeur d'acquisition (coût historique)	Durée de l'amort.	Cumul des amort. antérieurs	Valeur nette comptable au jour de la cession	Prix de cession	Plus ou moins values
15/02/2022	TONDEUSE HELICOIDALE JOHN DEERE IMMAT 436AQZ67	0,00	0	0,00	0,00	4 703,00	4 703,00
31/03/2022	RUE RICHSHOFFER	0,00	0	0,00	430 000,00	527 250,00	97 250,00
05/05/2022	MATERIEL TEST HIC	0,00	0	0,00	2 870,40	2 500,00	-370,40
23/05/2022	SCOOTER YAMAHA CIGNUS 125 -579AMY67	0,00	0	0,00	0,00	381,00	381,00
27/05/2022	75 PARTS SOCIALES SLE STRASBOURG	0,00	0	0,00	1 500,00	1 500,00	0,00
14/06/2022	RUE PAUL BOURSON	0,00	0	0,00	117 008,39	117 008,39	0,00
29/06/2022	SOFITEL MERCURE	0,00	0	0,00	4 750 000,00	4 750 000,00	0,00
13/09/2022	MERCURE WACKEN	0,00	0	0,00	3 180 600,00	3 180 600,00	0,00
23/09/2022	RUE MELANIE	0,00	0	0,00	1 215 440,00	1 215 440,00	0,00
23/09/2022	RUE DU 22 NOVEMBRE	0,00	0	0,00	2 360 000,00	2 360 000,00	0,00
08/11/2022	RUE ADLER	0,00	0	0,00	17 250,00	17 250,00	0,00
28/11/2022	RUE DU DOUBS	0,00	0	0,00	4 190 000,00	4 190 000,00	0,00
06/12/2022	ROUTE DU RHIN	0,00	0	0,00	1 120 460,00	1 120 460,00	0,00
Cessions à titre gratuit							
Mise à disposition							
Affectation							
Mises en concession ou affermage							
Mise à la réforme							
Divers							
<b>TOTAL GENERAL</b>		<b>0,00</b>					<b>137 957,60</b>

<b>IV – ANNEXES</b>	<b>IV</b>
<b>ELEMENTS DU BILAN OPERATIONS LIEES AUX CESSIONS</b>	<b>A10.3</b>

**A10.3 – OPERATIONS LIEES AUX CESSIONS**

Pour mémoire		Crédits ouverts (BP + DM)
Chapitre 024	Produits des cessions d'immobilisations	20 346 600,00

Produit des cessions		Réalizations
Compte 775	Produits des cessions d'immobilisations	17 542 173,39
Compte 675	Valeurs comptables des immobilisations cédées	17 404 215,79



IV – ANNEXES																	IV	
ENGAGEMENTS HORS BILAN – ENGAGEMENTS DONNES ET RECUS EMPRUNTS GARANTIS PAR LA COMMUNE OU L'ETABLISSEMENT																	B1.1	

**B1.1 – 8015 – ETAT DES EMPRUNTS GARANTIS PAR LA COMMUNE OU L'ETABLISSEMENT (art. L. 2313-1 6°, L. 5211-36 et L. 5711-1 du CGCT)**

Désignation du bénéficiaire	Année de mobilisation et profil d'amortissement de l'emprunt (1)		Objet de l'emprunt garanti	Organisme prêteur ou chef de file	Montant initial	Capital restant dû au 31/12/N	Durée résiduelle	Périodicité des remboursements (2)	Taux initial			Taux moyen constaté sur l'année (6)			Catégorie d'emprunt (7)	Indices ou devises pouvant modifier l'emprunt	Annuité garantie au cours de l'exercice	
	Année	Profil							Taux (3)	Index (4)	Taux actuariel (5)	Taux (3)	Index (4)	Niveau de taux			En intérêts (8)	En capital
Total des emprunts contractés par des collectivités ou des EP (hors logements sociaux)					0,00	0,00										0,00	0,00	
Total des emprunts autres que ceux contractés par des collectivités ou des EP (hors logements sociaux)					127 193 815,14	86 018 658,74										1 565 830,01	5 037 348,07	
ARSEA	2018	C	81601/1326662/Const. d'une maison d'accueil spécialisée MAS de	C.D.C.	3 648 710,10	2 748 378,95	14,24	T	V	LIVRET A	3,330	V	LIVRET A	2,300	A-1	EUR	58 200,67	189 543,40
Asso Maisons de la Croix	2013	C	81587/1255681/Const. 45 places ds Maison d'Accueil Spécialisée	C.D.C.	300 000,00	192 000,00	15,74	T	F		3,160	F		3,160	A-1	EUR	6 230,84	12 000,00
Asso Maisons de la Croix	2010	C	81585/1159420/Const. 45 places ds Maison d'Accueil Spécialisée	C.D.C.	3 600 000,00	1 764 000,00	12,16	T	F		3,380	F		3,380	A-1	EUR	61 886,23	144 000,00
Asso Maisons de la Croix	2009	C	81586/5063948/Const. 45 places ds Maison Accueil Spécialisée à S	Caisse d'Epargne d'Alsace	2 400 000,00	1 176 000,00	12,01	T	V	EURIBOR03M	2,010	V	EURIBOR03M	1,519	A-1	EUR	19 035,10	96 000,00
Asso Maisons de la Croix	2015	C	81588//Financ. mise en sécu & réhab. im. Braille pour acc	Caisse d'Epargne d'Alsace	4 180 000,00	2 560 250,00	12,17	T	F		2,727	F		2,700	A-1	EUR	72 653,63	209 000,00
Asso d'Ent-Aide aux Pers Agées	2005	C	81152/5023414/Financ. travaux Maison de retraite "Im Laeusch"	Caisse d'Epargne d'Alsace	125 000,00	15 624,65	2,41	M	F		3,691	F		3,630	A-1	EUR	690,07	6 250,02
Asso l'Etage Club de jeunes	2017	C	81210/9817436/Réhab. imm 19 quai Bateliers - 7 rue Ste Madeleine	Caisse d'Epargne d'Alsace	1 100 000,00	789 352,01	12,91	M	F		1,410	F		1,400	A-1	EUR	11 514,35	61 111,08

Désignation du bénéficiaire	Année de mobilisation et profil d'amortissement de l'emprunt (1)		Objet de l'emprunt garanti	Organisme prêteur ou chef de file	Montant initial	Capital restant dû au 31/12/N	Durée résiduelle	Périodicité des remboursements (2)	Taux initial			Taux moyen constaté sur l'année (6)			Catégorie d'emprunt (7)	Indices ou devises pouvant modifier l'emprunt	Annuité garantie au cours de l'exercice	
	Année	Profil							Taux (3)	Index (4)	Taux actuariel (5)	Taux (3)	Index (4)	Niveau de taux			En intérêts (8)	En capital
Asso l'Etage Club de jeunes	2016	C	81211/86290208007/Réhab. imm. 19 quai des Bateliers 7 rue Ste Madell	Crédit Agricole	1 100 000,00	728 240,93	11,91	M	F	1,410	F	1,400	A-1	EUR	10 658,81	61 111,08		
Asso l'Etage Club de jeunes	2022	P	81212/Rénovation des locaux rue de la Petite Course à St	Crédit Agricole	650 000,00	618 493,38	9,41	M	F	0,000	F	0,650	A-1	EUR	2 069,86	31 506,62		
Association AURAL	2009	C	81580//Acquis. terrain & const. im. rue Bergson à Strasbo	Crédit Coopératif	3 000 000,00	233 333,61	1,16	M	F	4,285	F	4,200	A-1	EUR	14 350,02	199 999,98		
Association Rhéna	2017	P	81620//Construction clinique Rhéna	Crédit Agricole	21 000 000,00	17 284 835,81	14,98	T	F	1,593	F	1,560	A-1	EUR	281 398,68	807 329,32		
Association Rhéna	2017	P	81621//Construction clinique Rhéna	Natixis	21 000 000,00	17 284 835,81	14,98	T	F	1,593	F	1,560	A-1	EUR	281 398,68	807 329,32		
Association Rhéna	2014	C	81622/1270009/Construction clinique Rhéna	C.D.C.	23 900 000,00	18 607 857,01	26,98	T	V	LIVRET A	1,760	V	LIVRET A	A-1	EUR	330 477,74	682 857,16	
Clinique Adassa	2003	C	81560/MIN214262EUR/Restructuration de l'établissement	DEXIA Crédit Local	3 025 000,00	302 500,00	1,25	A	V	EURIBOR12M	2,200	V	EURIBOR12M	A-1	EUR	0,00	151 250,00	
Clinique Adassa	2006	P	81561/07010621/Travaux d'aménag. d'1 service de chirurgie ambulat	Banque Populaire	1 350 000,00	360 576,91	3,66	A	F	4,000	F	4,000	A-1	EUR	17 688,94	81 646,43		
DOMIAL ESH	2018	P	81220/LBP-00004669/Const. d'une micro crèche 8 rue L'Abbé-Lémire à St	La Banque Postale	164 844,00	143 400,29	20,77	T	F	0,000	F	1,890	A-1	EUR	2 775,55	5 513,49		
Etablissement des Diaconesses	2002	C	80440//Const. extension Clinique du Parc rue Ste Elisabet	Société Générale	3 963 674,00	0,00	0,00	T	V	EURIBOR03M	2,055	V	EURIBOR03M	A-1	EUR	0,00	198 183,32	
Etablissement des Diaconesses	2007	P	80441//Travaux de modernisation de la clinique des Diacon	C.I.C Est	4 000 000,00	477 587,60	1,75	T	V	EURIBOR03M	1,123	V	EURIBOR03M	A-1	EUR	0,00	272 907,28	
Fondation Vincent de Paul	2013	C	81651//Financ.investissements Groupe St Vincent 1er tranc	B.N.P Paribas	185 564,30	9 278,12	0,42	T	F	3,629	F	3,580	A-1	EUR	747,36	18 556,44		
Fondation Vincent de Paul	2013	C	81652/1221139/Const. institut "Les Mouettes" à Strasbourg	C.D.C.	2 700 000,00	884 391,13	10,08	T	F	3,242	F	3,240	A-1	EUR	30 038,94	86 282,04		
Fondation Vincent de Paul	2014	C	81653//Financ. foyer restau maison retraite Saint-Joseph	CARSAT	239 462,00	143 677,20	11,00	A	F	0,000	F	0,000	A-1	EUR	0,00	11 973,10		
Fondation Vincent de Paul	2015	C	81654//Financ.investissements Groupe St Vincent 2è tranc	B.N.P Paribas	564 500,00	141 125,00	2,41	T	F	2,168	F	2,150	A-1	EUR	3 792,73	56 450,00		
Foyer C. Frey	2003	C	81545/1018507/Restructuration du Foyer C. Frey à Strasbourg	C.D.C.	1 633 232,24	68 051,42	0,50	T	V	LIVRET A	3,280	V	LIVRET A	A-1	EUR	2 359,08	90 735,12	
Fédération de charité CARITAS	2014	C	81200//Travaux humanisation EHPAD Caritas	CARSAT	187 335,00	20 815,00	0,92	A	F	0,000	F	0,000	A-1	EUR	0,00	20 815,00		
I.F.C.A.A.D	2007	C	81575//Financ. travaux de l'asso régionale des formations	Crédit Coopératif	250 000,00	0,00	0,00	T	V	E03M-MOY	2,340	V	E03M-MOY	A-1	EUR	3,56	4 166,77	
S.C.I Chanoine Spitz	2008	P	81403/MIN983326EUR/Financ. projet Sainte-Anne 2009	DEXIA Crédit Local	2 500 000,00	1 046 932,18	6,00	A	F	2,790	F	2,750	B-1	EUR	32 889,09	132 651,75		
S.C.I Chanoine Spitz	2007	P	81402/07007488/Financ. projet Sainte-Anne 2009	Banque Populaire	1 812 500,00	677 360,32	5,79	T	V	EURIBOR03M	3,114	V	EURIBOR03M	A-1	EUR	24 066,89	100 647,68	

Désignation du bénéficiaire	Année de mobilisation et profil d'amortissement de l'emprunt (1)		Objet de l'emprunt garanti	Organisme prêteur ou chef de file	Montant initial	Capital restant dû au 31/12/N	Durée résiduelle	Périodicité des remboursements (2)	Taux initial			Taux moyen constaté sur l'année (6)			Catégorie d'emprunt (7)	Indices ou devises pouvant modifier l'emprunt	Annuité garantie au cours de l'exercice	
	Année	Profil							Taux (3)	Index (4)	Taux actuariel (5)	Taux (3)	Index (4)	Niveau de taux			En intérêts (8)	En capital
S.C.I Chanoine Spitz	2017	P	81405/05853485/Financ. travaux extens. centre dialyse Site-Anne à	Banque Populaire	3 250 000,00	2 806 829,97	16,74	T	F		1,100	F		1,100	A-1	EUR	31 903,31	149 349,01
SCI Vatelot	2021	P	80710/Relocalisat° école Doctine Chrétienne à Cronenbour	Crédit Mutuel Neudorf	3 500 000,00	3 472 724,47	18,15	M	F		0,000	F		1,600	A-1	EUR	55 981,81	27 275,53
SPL Deux Rives	2021	X	81701/5250955/Rénovation des Bains municipaux bd de la Victoire	C.D.C.	5 798 417,50	5 607 347,81	29,23	T	V	LIVRET A	0,000	V	LIVRET A	1,750	A-1	EUR	84 882,63	150 278,76
SPL Deux Rives	2018	P	81702/00021897802/Rénovation des Bains municipaux bd de la Victoire	Crédit Mutuel Illkirch	6 065 576,00	5 852 859,16	25,24	T	F		0,000	F		2,150	A-1	EUR	128 135,44	170 628,37
<b>Total des emprunts contractés pour des opérations de logement social</b>					<b>4 978 771,10</b>	<b>2 657 903,56</b>											<b>32 271,68</b>	<b>205 742,39</b>
Etablissement des Diaconesses	2016	X	80442/5115506/Créa. 12 lits Unité de Vie Protégée 3 rue Ste Eliz	C.D.C.	2 200 000,00	1 823 760,73	23,32	A	V	LIVRET A	1,350	V	LIVRET A	1,100	A-1	EUR	20 788,34	66 087,99
OPHEA	2020	P	80600/5336529/Réhab. Maison Oberkirch 7 rue de l'III à Strasbourg	C.D.C.	579 338,00	525 618,18	17,15	A	F		0,000	F		0,830	A-1	EUR	4 586,49	26 970,92
OPHEA	2020	X	80601/5336530/Réhab. Maison Oberkirch 7 rue de l'III à Strasbourg	C.D.C.	102 450,00	93 183,96	17,15	A	V	LIVRET A	0,000	V	LIVRET A	1,100	A-1	EUR	1 076,27	4 658,36
S.E.R.S.	1999	X	80501/0896416/Const. Résidence personnes âgées	C.D.C.	2 096 983,10	215 340,69	1,50	A	V	LIVRET A	3,480	V	LIVRET A	1,800	A-1	EUR	5 820,58	108 025,12
<b>TOTAL GENERAL</b>					<b>132 172 586.24</b>	<b>88 676 562.30</b>											<b>1 598 101.69</b>	<b>5 243 090.46</b>

(1) Indiquer C pour amortissement constant, P pour amortissement progressif, F pour in fine, X pour autres (à préciser).

(2) Indiquer la périodicité des remboursements A : annuelle ; M : mensuelle ; B : bimestrielle ; S : semestrielle ; T : trimestrielle ; X : autre.

(3) Type de taux d'intérêt : F : fixe ; V : variable simple ; C : complexe (c'est-à-dire un taux variable qui n'est pas seulement défini comme la simple addition d'un taux usuel de référence et d'une marge exprimée en point de pourcentage).

(4) Indiquer le type d'index (ex. EURIBOR 3 mois ...).

(5) Taux annuel, tous frais compris.

(6) Taux hors opération de couverture. Pour les emprunts à taux variable, indiquer le niveau moyen du taux constaté sur l'année.

(7) Catégorie d'emprunt hors opération de couverture. Exemple A-1 (cf. la classification des emprunts suivant la typologie de la circulaire IOCB1015077C du 25 juin 2010 sur les produits financiers offerts aux collectivités territoriales).

(8) Il s'agit des intérêts dus au titre du contrat initial et comptabilisés à l'article 66111 « Intérêts réglés à l'échéance » (intérêts décaissés).

<b>IV – ANNEXES</b>	<b>IV</b>
<b>ENGAGEMENTS HORS BILAN – CALCUL DU RATIO D'ENDETTEMENT RELATIF AUX GARANTIES D'EMPRUNT</b>	<b>B1.2</b>

**B1.2 – CALCUL DU RATIO D'ENDETTEMENT RELATIF AUX GARANTIES D'EMPRUNT**

Calcul du ratio de l'article L. 2252-1 du CGCT	Valeur en euros	
Total des annuités déjà garanties échues dans l'exercice (1)	A	6 603 178,05
Total des premières annuités entières des nouvelles garanties de l'exercice (1)	B	0,00
Annuité nette de la dette de l'exercice (2)	C	26 954 981,43
Provisions pour garanties d'emprunts	D	0,00
<b>Total des annuités d'emprunts garantis de l'exercice</b>	<b>I = A+ B + C - D</b>	<b>33 558 159,48</b>
<b>Recettes réelles de fonctionnement</b>	<b>II</b>	<b>459 488 739,06</b>

<b>Part des garanties d'emprunt accordées au titre de l'exercice en % (3)</b>	<b>I / II</b>	<b>7,30</b>
---	---------------	-------------

(1) Hors opérations visées par l'article L. 2252-2 du CGCT.

(2) Cf. définition de l'article D. 1511-30 du CGCT.

(3) Les garanties d'emprunt accordées au titre d'un exercice ne doivent pas représenter plus de 50 % des recettes réelles de fonctionnement de ce même exercice.

<b>IV – ANNEXES</b>	<b>IV</b>
<b>ENGAGEMENTS HORS BILAN – ENGAGEMENTS DONNES ET RECUS ETAT DES AUTRES ENGAGEMENTS DONNES</b>	<b>B1.5</b>

### B1.5 – ETAT DES AUTRES ENGAGEMENTS DONNES

Année d'origine	Nature de l'engagement	Organisme bénéficiaire	Durée en années	Périodicité	Dettes en capital à l'origine	Dettes en capital 31/12/N	Annuité versée au cours de l'exercice
<b>8017 Subventions à verser en annuités</b>					<b>0,00</b>	<b>0,00</b>	<b>0,00</b>
<b>8018 Autres engagements donnés</b>					<b>0,00</b>	<b>0,00</b>	<b>0,00</b>
<b>Au profit d'organismes publics</b>					<b>0,00</b>	<b>0,00</b>	<b>0,00</b>
2022	Avances	Crédit Municipal	1	A	300 000,00	0,00	300 000,00
<b>Au profit d'organismes privés (1)</b>					<b>0,00</b>	<b>0,00</b>	<b>0,00</b>
2019	Garantie	Société territoriale - Agence France Locale	20	X	86 000 000,00	66 799 999,93	0,00
<b>TOTAL</b>					<b>0,00</b>	<b>0,00</b>	<b>0,00</b>

(1) Concernant les garanties accordées à l'Agence France Locale (Article L.1611-3-2 du CGCT) :

- l' « Organisme bénéficiaire » de la garantie est toute personne titulaire d'un « titre éligible » émis ou créé par l'Agence France Locale ;
- la rubrique « Périodicité » n'est pas remplie car la garantie n'a pas de périodicité. La garantie est d'une durée totale indiquée à la colonne qui précède ;
- la colonne « Dette en capital à l'origine » correspond au montant total de la garantie accordée aux titulaires d'un titre éligible ;
- la colonne « Dette en capital 31/12/N » correspond au montant résiduel de la garantie au 31/12/N ;
- la colonne « Annuité versée au cours de l'exercice » n'est pas remplie car l'octroi de la garantie n'implique pas que des versements annuels aient lieu. Des versements ne seront effectués qu'en cas d'appel de la garantie.

<b>IV – ANNEXES</b>	<b>IV</b>
<b>ENGAGEMENTS HORS BILAN – ENGAGEMENTS DONNES ET RECUS LISTE DES CONCOURS ATTRIBUES A DES TIERS</b>	<b>B1.7</b>

**B1.7 – LISTE DES CONCOURS ATTRIBUES A DES TIERS EN NATURE OU EN SUBVENTIONS  
(Article L. 2313-1 du CGCT)**

Nom des bénéficiaires	Montant du fonds de concours ou de la subvention (numéraire)	Prestations en nature
<b>Personnes de droit privé</b>		
<u>Associations</u>		
1001 ROUES ROLLER	0,00	MAD de Locaux
1001 ROUES ROLLER	575,00	
1ÈRE CIE D'ARC DE STRASBOURG	0,00	MAD de Locaux
23 BIS	2 000,00	
A LIVRE OUVERT WIE EIN OFFENES BUCH	3 000,00	
A LIVRE OUVERT WIE EIN OFFENES BUCH	5 000,00	
A.R.A.N.	0,00	MAD de Locaux
A.S.P.A.	0,00	MAD de Locaux
ABC HAUTEPIERRE	2 520,00	
ACADEMIE AIGKE HAPDIKO FRANCE	500,00	
ACADEMIE DE DANSE DANIELA GIHR ADG	3 000,00	
ACADEMIE EUROPEENNE DES SPORTS CENTRE COMMERCIAL AUCHAN	36 000,00	
ACADEMIE EUROPEENNE DES SPORTS CENTRE COMMERCIAL AUCHAN	3 500,00	
ACADEMIE RHENANE	1 000,00	
ACADÉMIE AIGLE HAPKIDO FRANCE	0,00	MAD de Locaux
ACCELERATEUR DE PARTICULES	27 500,00	
ACCES-SOIR	0,00	MAD de Locaux
ACCROCHE NOTE	20 000,00	
ACROCIATION LES AMIS DU VIEUX STRASBOURG	0,00	MAD de Locaux
ACTEMO THEATRE	0,00	MAD de Locaux
ACTEMO THEATRE LA FABRIQUE DE THEATRE	7 000,00	
ACTEMO THEATRE LA FABRIQUE DE THEATRE	25 000,00	
ACTION CATHOLIQUE DES ENFANTS	0,00	MAD de Locaux
ACTION CATHOLIQUE ENFANT	550,00	
ACTION CHRETIENNE EN ORIENT	10 000,00	
ACTION MEDIATION INSERTION HAUTEPIERREAMI HAUTEPIERRE	4 500,00	
ACTION MEDIATION INSERTION HAUTEPIERREAMI HAUTEPIERRE	38 280,00	
ACTION MEDIATION INSERTION HAUTEPIERREAMI HAUTEPIERRE	2 000,00	
ACTION MEDIATION INSERTION HAUTEPIERREAMI HAUTEPIERRE	41 720,00	
ACTION MEDIATION INSERTION HAUTEPIERREAMI HAUTEPIERRE	2 500,00	
ACTION SOCIALE BAS RHIN	308,79	
ACTION SOCIALE BAS RHIN	831,50	
ACTION SOCIALE BAS RHIN	431,65	
ACTION SOCIALE BAS RHIN	2 621,23	
ACTION SOCIALE BAS RHIN	120 540,75	
ACTION SOCIALE BAS RHIN	2 358 482,50	
ACTION SOCIALE BAS RHIN	241 081,50	
ACTION SOCIALE BAS RHIN	857 630,00	
ACTION SOCIALE BAS RHIN	120 540,75	
ACTION SOCIALE BAS RHIN	1 072 037,50	
ACTION SOCIALE BAS RHIN	0,00	MAD de Locaux
ACTION SOCIALE BAS RHIN	0,00	MAD de Locaux
ACTION SOCIALE BAS RHIN	0,00	MAD de Locaux
ACTION SOCIALE BAS RHIN	0,00	MAD de Locaux
ACTION SOCIALE BAS RHIN	0,00	MAD de Locaux
ACTIONS CITOYENNES INTERCULTURELLES ASTU	2 000,00	
ACTIONS CITOYENNES INTERCULTURELLES ASTU	45 320,00	
ACTIONS CITOYENNES INTERCULTURELLES ASTU	1 400,00	
ACTIONS CITOYENNES INTERCULTURELLES ASTU	10 000,00	
ACTIONS CITOYENNES INTERCULTURELLES ASTU	59 080,00	
ACTIV ACTION	11 000,00	
ACTIV ACTION	9 000,00	
ACTIV ACTION	30 000,00	
ADEMSC	0,00	MAD de Locaux
ADFI ALSACE	0,00	MAD de Locaux
AERO-CLUB D'ALSACE	1 459,00	
AERO-CLUB D'ALSACE	3 677,00	
AFEV ASS. FONDATION ETUDIANTE POUR LA VILLE	0,00	MAD de Locaux
AGATE NEUHOF	800,00	
AGATE NEUHOF	27 000,00	
AGATE NEUHOF	800,00	
AGATE NEUHOF	1 000,00	

Nom des bénéficiaires	Montant du fonds de concours ou de la subvention (numéraire)	Prestations en nature
AGATE NEUHOF	0,00	Prestation de Services
AGIS	0,00	MAD de Locaux
AHBAK	0,00	MAD de Locaux
AIDES	20 000,00	
AILLEURS	6 000,00	
AILLEURS	0,00	MAD de Locaux
AIR AILE SPORTS AERIENS	1 705,00	
AIR AILE SPORTS AERIENS (PARAPENTE)	0,00	MAD de Locaux
AIR AILE SPORTS AERIENS (PARAPENTE)	0,00	MAD de Locaux
AJF HAUTEPIERRE	0,00	MAD de Locaux
AJF HAUTEPIERRE	1 266,00	
AJF HAUTEPIERRE	3 000,00	
AJF HAUTEPIERRE	1 100,00	
AJF HAUTEPIERRE	5 000,00	
AJF HAUTEPIERRE	900,00	
AKSVB KUNG FU SHAOLIN VU BA	0,00	MAD de Locaux
ALDA ASSOC OF LOCAL DEMOCRACY AGENCIES	66 849,94	
ALDA ASSOC OF LOCAL DEMOCRACY AGENCIES	10 000,00	
ALIEL PROJECT	3 200,00	
ALLEZ LES FILLES	0,00	MAD de Locaux
ALLEZ LES FILLES	2 500,00	
ALLEZ LES FILLES	290,00	
ALLEZ LES FILLES	5 000,00	
ALLIANCE COLLECTIV FRANCAI QUALITE AIR	2 000,00	
ALLIANCE SPORTIVE CREDIT MUTUEL	0,00	MAD de Locaux
ALSACE DIGITALE	92,40	
ALSACE MOUVEMENT ASSOCIATIF	5 000,00	
ALSACE PERCUSSION	0,00	MAD de Locaux
ALSACE TECH	0,00	MAD de Matériel
ALSACERANDO	839,00	
ALSATIA NEUHOF STOCKFELD	0,00	MAD de Locaux
ALSATIA NEUHOF STOCKFELD	443,00	
ALSATIA NEUHOF STOCKFELD	550,00	
AMICALE DES PERSONNELS DE LA VILLE ET DE LA COMMUNAUTE URBAINE DE STRASBOURG	0,00	MAD de Matériel
AMICALE DES PERSONNELS DE LA VILLE ET DE LA COMMUNAUTE URBAINE DE STRASBOURG	0,00	MAD de Matériel
AMICALE DU PERSONNEL DU DEPARTEMENT DU BAS RHIN A67	100,00	
AMICALE FR COUREURS FOND ALSACE	474,00	
AMICALE FRANÇAISE DES COUREURS DE FOND D'ALSACE AFCFA	0,00	MAD de Locaux
AMIS DU CHEVAL DE STRASBOURG	450,00	
AMIS DU JARDIN RIFF	0,00	MAD de Locaux
AMIS MUSIQUE SUR INSTRUMENTS ANCIENS AMIA	13 000,00	
AMSED (MIGRATION SOLIDARITE & ECHANGE POUR LE DEVELOPPEMENT)	0,00	MAD de Locaux
ANGES NUS	0,00	MAD de Locaux
APCA CHOUCROUTERIE	93 000,00	
APEDI AAPEI SIEGE	2 728,00	
APEDI AAPEI SIEGE	54 225,00	
APEDI AAPEI SIEGE	10 000,00	
APEDI AAPEI SIEGE	58 280,00	
APEDI AAPEI SIEGE	108 450,00	
APEDI AAPEI SIEGE	52 450,00	
APEDI AAPEI SIEGE	1 775,00	
APEI CENTRE ALSACE	3 000,00	
APSANE	600,00	
APSARA MUAY THAI STRASBOURG	655,00	
APSARA MUAY THAI STRASBOURG	640,00	
APSARA MUAY THAI STRASBOURG	1 300,00	
APSARA MUAY THAI STRASBOURG	1 630,00	
APSARA MUAY THAI STRASBOURG	500,00	
APSARA MUAY THAI STRASBOURG	0,00	MAD de Locaux
AQUA PASSION	569,00	
AQUATIC CLUB ALSACE LORRAINE ACAL	8 172,00	
AQUATIC CLUB ALSACE LORRAINE ACAL	4 320,00	
AQUATIC CLUB ALSACE LORRAINE ACAL	2 491,00	
ARACHNIMA - ART ET ECHANGE	0,00	MAD de Locaux
ARACHNIMA ART ET ECHANGE	122 000,00	
ARACHNIMA ART ET ECHANGE	14 000,00	
ARACHNIMA ART ET ECHANGE	14 000,00	
ARACHNIMA ART ET ECHANGE	0,00	MAD de Locaux
ARACHNIMA ART ET ECHANGE	0,00	Prestation de Services
ARC CLUB DE STRASBOURG	0,00	MAD de Locaux
ARC CLUB DE STRASBOURG	557,00	

Nom des bénéficiaires	Montant du fonds de concours ou de la subvention (numéraire)	Prestations en nature
ARC CLUB DE STRASBOURG	100,00	
ARPFIC ASSOC POUR LA RECHERCHE ET LA PROMOTION D UNE FACTURE INSTRUMENTALE	3 000,00	
ARSEA ARSEA OPI	5 000,00	
ART PROPULSION	2 000,00	
ART PUISSANCE ART	5 000,00	
ARTE	0,00	MAD de Matériel
ARTEFACT PRL	0,00	MAD de Locaux
ARTEFACT PRL	610 000,00	
ARTEFACT PRL	0,00	MAD de Locaux
ARTS CALISTECHNICS CHINOIS TAI CHI CHEZ ODETTE ANDREZ	1 500,00	
ARTS ET LUMIERES EN ALSACE	4 000,00	
ARTS ET LUMIERES EN ALSACE	4 000,00	
ARTS ET LUMIERES EN ALSACE	3 000,00	
ARTUS	4 000,00	
AS 2000	2 500,00	
AS CONSEIL DE L'EUROPE	0,00	MAD de Locaux
AS CORONA	0,00	MAD de Locaux
AS PIERROTS VAUBAN STRASBOURG	8 344,00	
AS PIERROTS VAUBAN STRASBOURG	100,00	
AS PIERROTS VAUBAN STRASBOURG	50 000,00	
AS PIERROTS VAUBAN STRASBOURG	4 000,00	
AS PIERROTS VAUBAN STRASBOURG	4 300,00	
ASANA	0,00	MAD de Locaux
ASCPA - ACTIVITÉ SPORTIVE ET CULTURELLE DE PLEIN AIR	0,00	MAD de Locaux
ASCPA ACTIV SPORT CULTUREL PLEIN AIR	6 392,00	
ASCPA ACTIV SPORT CULTUREL PLEIN AIR	1 848,00	
ASCPA ACTIV SPORT CULTUREL PLEIN AIR	2 200,00	
ASCPA ACTIV SPORT CULTUREL PLEIN AIR	6 602,00	
ASCPA ACTIV SPORT CULTUREL PLEIN AIR	11 072,00	
ASCPA ACTIV SPORT CULTUREL PLEIN AIR	2 484,00	
ASCPA ACTIV SPORT CULTUREL PLEIN AIR	7 453,00	
ASECI ASSOCIATION SPORTIVE ET ÉDUCATIVE DE LA CITÉ DE L'ILL	0,00	MAD de Locaux
ASES ASSOCIATION SPORTIVE ELECTRICITÉ DE STRASBOURG	0,00	MAD de Locaux
ASL DES BAHAI'S DE STRASBOURG	0,00	MAD de Locaux
ASL ROBERTSAU	15 000,00	
ASL ROBERTSAU	777,00	
ASL ROBERTSAU	32 569,00	
ASL ROBERTSAU	1 242,00	
ASOCIATION POUR LA SANTE DE LA MERE ETDE L ENFANT DE CAMPO AU CAMEROUN	2 000,00	
ASPTT	0,00	MAD de Locaux
ASPTT STRASBOURG	900,00	
ASPTT STRASBOURG	2 000,00	
ASPTT STRASBOURG	2 082,00	
ASPTT STRASBOURG	45 600,00	
ASPTT STRASBOURG	25 600,00	
ASPTT STRASBOURG	5 000,00	
ASPTT STRASBOURG	5 000,00	
ASPTT STRASBOURG	3 250,00	
ASPTT STRASBOURG	5 800,00	
ASPTT STRASBOURG	82 396,00	
ASPTT STRASBOURG	11 400,00	
ASPTT STRASBOURG	6 400,00	
ASPTT STRASBOURG	4 968,00	
ASPTT STRASBOURG	4 140,00	
ASPTT STRASBOURG	6 625,00	
ASPTT STRASBOURG	2 484,00	
ASPTT STRASBOURG	19 800,00	
ASS ACCESS DROIT POUR ENFANTS ET JEUNETHEMIS	6 000,00	
ASS ACCESS DROIT POUR ENFANTS ET JEUNETHEMIS	57 435,00	
ASS AMIS ORGUE EGL PROT STE AURELIE	2 000,00	
ASS AMIS PERSONNES AGEES HOSP UNIVERSI	1 820,00	
ASS BAS RHIN CHOMEURS DEMANDEURS EMPLO	14 000,00	
ASS BAS RHINOISE AIDE PERSONNES AGEES ABRAPA	338 500,00	
ASS BAS RHINOISE AIDE PERSONNES AGEES ABRAPA	500,00	
ASS CLUB 3E AGE DE L ORANGERIE CLUB 3 EME AGE DE L ORANGERIE	6 630,00	
ASS CLUB 3E AGE DE L ORANGERIE CLUB 3 EME AGE DE L ORANGERIE	1 200,00	
ASS CONCERTS ENSEMBLE INSTRUMENT VOLUTES	2 500,00	
ASS CREATION ANIMATION MUSICALE APCAM	3 500,00	
ASS CRESUS ALSACE	20 000,00	
ASS CULTURELLE DES AFGHANS DE STRASBOURG	1 500,00	



Nom des bénéficiaires	Montant du fonds de concours ou de la subvention (numéraire)	Prestations en nature
ASS CULTURELLE ET SOCIALE DE LA MEINAU	2 400,00	
ASS CULTURELLE ET SOCIALE DE LA MEINAU	0,00	MAD de Locaux
ASS DE LOISIRS EDUCATIFS ET DE FORMATI	119 975,00	
ASS DE LOISIRS EDUCATIFS ET DE FORMATI	70 360,00	
ASS DE LOISIRS EDUCATIFS ET DE FORMATI	140 720,00	
ASS DE LOISIRS EDUCATIFS ET DE FORMATI	239 950,00	
ASS DE LOISIRS EDUCATIFS ET DE FORMATI	119 975,00	
ASS DE LOISIRS EDUCATIFS ET DE FORMATI	70 360,00	
ASS DE LOISIRS EDUCATIFS ET DE FORMATI	9 637,00	
ASS DE LUTTE CONTRE LA TOXICOMANIE	0,00	MAD de Locaux
ASS DEP DES FRANCAS DU BAS RHIN	4 000,00	
ASS DEP DES FRANCAS DU BAS RHIN	3 000,00	
ASS DEP DES FRANCAS DU BAS RHIN	3 000,00	
ASS DEP DES FRANCAS DU BAS RHIN	6 000,00	
ASS DEP DES FRANCAS DU BAS RHIN	13 900,00	
ASS DEP DES FRANCAS DU BAS RHIN	4 000,00	
ASS DEP DES FRANCAS DU BAS RHIN	7 000,00	
ASS DEP DES FRANCAS DU BAS RHIN	16 100,00	
ASS DES COMMERCANTS ET ARTISANS DU NEUHOF STOCKFELD	5 600,00	
ASS DES HABITANTS DU QUARTIER GARE	560,00	
ASS DES JEUNES FILLES DE ST MAURICE JARDIN D ENFANTS	29 064,00	
ASS DES PARALYSES DE FRANCE APF	5 000,00	
ASS DEVELOPP ECOLE MUSIQUE STRAS CTRE ADEMSC	5 730,00	
ASS DEVELOPP ECOLE MUSIQUE STRAS CTRE ADEMSC	113 916,00	
ASS EDUCATION POPULAIRE KAMMERHOF	136 220,00	
ASS EDUCATION POPULAIRE KAMMERHOF	7 400,00	
ASS EDUCATION POPULAIRE KAMMERHOF	79 319,00	
ASS EDUCATION POPULAIRE KAMMERHOF	20 000,00	
ASS EDUCATION POPULAIRE KAMMERHOF	1 500,00	
ASS EDUCATION POPULAIRE KAMMERHOF	1 000,00	
ASS EUR CYRILLE ET METHODE	0,00	MAD de Locaux
ASS FESTIGAYS MAISON DES ASSOCIATIONS	4 000,00	
ASS FONDATION ETUDIANTE POUR LA VILLE	16 000,00	
ASS FONDATION ETUDIANTE POUR LA VILLE	15 000,00	
ASS FORMAT CADRES ANIMATION ET LOISIRSAFOCAL	1 760,00	
ASS GALA INSA DE STRASBOURG	0,00	MAD de Matériel
ASS GENERALE FAMILLES BAS RHIN	28 275,00	
ASS GENERALE FAMILLES BAS RHIN	8 107,00	
ASS GENERALE FAMILLES BAS RHIN	48 443,00	
ASS GENERALE FAMILLES BAS RHIN	28 275,00	
ASS GESTION MAISON DES ASSOCIATIONS	900,00	
ASS GESTION MAISON DES ASSOCIATIONS	77 520,00	
ASS GESTION MAISON DES ASSOCIATIONS	105 000,00	
ASS GESTION MAISON DES ASSOCIATIONS	1 000,00	
ASS GESTION MAISON DES ASSOCIATIONS	180 880,00	
ASS GESTION MAISON DES ASSOCIATIONS	0,00	MAD de Matériel
ASS GESTION MAISON DES ASSOCIATIONS	0,00	MAD de Matériel
ASS GESTION MAISON DES ASSOCIATIONS	0,00	MAD de Matériel
ASS GESTION MAISON DES ASSOCIATIONS	0,00	MAD de Locaux
ASS INITIATIVES MOTIVEES DEVEL AFRIQ AIMDA	750,00	
ASS INITIATIVES MOTIVEES DEVEL AFRIQ AIMDA	750,00	
ASS INTEGR ENFANTS DEFICIENTS AUDITIFSPOLE ASSOCIATIF	1 000,00	
ASS INTEGRATION EDUCATION SYNERGIE IES	5 000,00	
ASS INTEGRATION EDUCATION SYNERGIE IES	8 104,00	
ASS INTEGRATION EDUCATION SYNERGIE IES	6 984,00	
ASS JARDINS OUVRIERS SCHILTIGHEIM	0,00	MAD de Locaux
ASS JE JOUE JE VIS A3JV	13 110,00	
ASS JE JOUE JE VIS A3JV	30 590,00	
ASS LA MAISON DES POTES DE STRASBOURG	7 500,00	
ASS LA MAISON DES POTES DE STRASBOURG	10 000,00	
ASS LES FILMS DU SPECTRE	23 000,00	
ASS LES FILMS DU SPECTRE	200 000,00	
ASS LES FILMS DU SPECTRE	30 000,00	
ASS LES FILMS DU SPECTRE	40 000,00	
ASS LIBRE OBJET CREATIONS DANS LA CITE	5 000,00	
ASS MIGRATION SOLIDARITE ECHANGE DEVELAMSED	8 000,00	
ASS MIGRATION SOLIDARITE ECHANGE DEVELAMSED	5 300,00	
ASS MIGRATION SOLIDARITE ECHANGE DEVELAMSED	92,40	
ASS MIGRATION SOLIDARITE ECHANGE DEVELAMSED	13 740,00	
ASS MIGRATION SOLIDARITE ECHANGE DEVELAMSED	3 000,00	
ASS MIGRATION SOLIDARITE ECHANGE DEVELAMSED	10 000,00	
ASS MIGRATION SOLIDARITE ECHANGE DEVELAMSED	10 000,00	
ASS MIGRATION SOLIDARITE ECHANGE DEVELAMSED	32 060,00	
ASS MUSICALE CULTURELLE NEUHOF STOCKFE	2 635,00	

Nom des bénéficiaires	Montant du fonds de concours ou de la subvention (numéraire)	Prestations en nature
ASS MUSICALE CULTURELLE NEUHOF STOCKFE	18 652,00	
ASS MUSICALE CULTURELLE NEUHOF STOCKFE	1 200,00	
ASS MUSICALE CULTURELLE NEUHOF STOCKFE	0,00	MAD de Locaux
ASS MUSICALE ET CULTURELLE CRONENBOURG	910,00	
ASS MUSICALE ET CULTURELLE CRONENBOURG	4 000,00	
ASS MUSICALE ET CULTURELLE CRONENBOURG	10 400,00	
ASS MUSICALE ET CULTURELLE CRONENBOURG	80 626,00	
ASS MUSICALE ET CULTURELLE CRONENBOURG	5 130,00	
ASS MUSICALE ET CULTURELLE CRONENBOURG	0,00	MAD de Locaux
ASS OMNISPORTS GAZ ELEC DE STRASBOURG CMCAS DE STRASBOURG	5 399,00	
ASS OMNISPORTS GAZ ELEC DE STRASBOURG CMCAS DE STRASBOURG	1 000,00	
ASS PARENTS D ELEVES INDEP DES ROMAINSAPEI DES ROMAINS	1 500,00	
ASS PARENTS ELEVES ECOLE L SCHEPPLER	500,00	
ASS PAROISSE SAINT NICOLAS	669,00	
ASS PETITE ENFANCE PARENTALITE SOCIALILA MAISONNEE	29 280,00	
ASS PETITE ENFANCE PARENTALITE SOCIALILA MAISONNEE	43 920,00	
ASS PIERRE LARGE LE LAB	4 000,00	
ASS POP FAM SYND DE NEUDORF CENTRE	15 000,00	
ASS PROMOTION ARTS DU CIRQUE EN ALSACEAPACA	6 000,00	
ASS PROMOTION ARTS DU CIRQUE EN ALSACEAPACA	6 000,00	
ASS PROMOTION ARTS DU CIRQUE EN ALSACECHAPITEAU GRAINE DE CIRQUE APACA	6 000,00	
ASS RECHER ACTION SOCIALE COMMUNAUTAIRARASC	22 000,00	
ASS REG SPECIALISEE EDUCATION ANIMATIO	0,00	MAD de Locaux
ASS REG SPECIALISEE EDUCATION ANIMATIO DIRECTION GENERALE ARSEA	5 500,00	
ASS REG SPECIALISEE EDUCATION ANIMATIO DIRECTION GENERALE ARSEA	1 200,00	
ASS REG SPECIALISEE EDUCATION ANIMATIO DIRECTION GENERALE ARSEA	10 000,00	
ASS REG SPECIALISEE EDUCATION ANIMATIO DIRECTION GENERALE ARSEA	4 000,00	
ASS REG SPECIALISEE EDUCATION ANIMATIO DIRECTION GENERALE ARSEA	32 000,00	
ASS REG SPECIALISEE EDUCATION ANIMATIO DIRECTION GENERALE ARSEA	73 000,00	
ASS REGIONALE DES OEUVRES EDUCATIVES AROEVEN ALSACE	5 840,00	
ASS REGIONALE DES OEUVRES EDUCATIVES AROEVEN ALSACE	5 000,00	
ASS SOS FEMMES SOLIDARITE	166 440,00	
ASS SOS FEMMES SOLIDARITE	35 000,00	
ASS SPORT CULT ECOLE ELEM BRANLY	0,00	MAD de Locaux
ASS SPORT CULT STRASBOURG SUD HANDBALLLA FAMILLE	2 000,00	
ASS SPORT CULT STRASBOURG SUD HANDBALLLA FAMILLE	1 500,00	
ASS SPORT CULT STRASBOURG SUD HANDBALLLA FAMILLE	4 825,00	
ASS SPORT LOISIRS GENDARMERIE D ALSAC	2 827,00	
ASS SPORT LOISIRS GENDARMERIE D ALSAC	1 100,00	
ASS SPORT LOISIRS GENDARMERIE D ALSAC	200,00	
ASS SPORTIVE ASPPT STRASBOURG METROPOLE	9 492,00	
ASS SPORTIVE ASPPT STRASBOURG METROPOLE	5 663,00	
ASS SPORTIVE STRASBOURG ELSAU PORTUGAI	6 744,00	
ASS SPORTIVE STRASBOURG ELSAU PORTUGAI	4 300,00	
ASS SPORTIVE STRASBOURG ELSAU PORTUGAI	800,00	
ASS TERRITORIALE GD EST DES CEMEA CEMEA	3 680,00	
ASS TERRITORIALE GD EST DES CEMEA CEMEA	1 500,00	
ASS TERRITORIALE GD EST DES CEMEA CEMEA	10 500,00	
ASS THEATRE EN L AIR DER LUFTEATER	5 000,00	
ASS. AMIS DE LA CATHEDRALE	0,00	MAD de Locaux
ASS. BRETZSELLE	0,00	MAD de Locaux
ASS. CULTUELLE BOUDDHIQUE VIETNAMIENNE	0,00	MAD de Locaux
ASS. ECO-QUARTIER	0,00	MAD de Locaux
ASSEMBLEE PARLEMENTAIRE EUROPEENNE	0,00	MAD de Locaux
ASSO DE GESTION DOCTRINE CHRETIENNE	0,00	MAD de Locaux
ASSO DE GESTION DOCTRINE CHRETIENNE	0,00	MAD de Locaux
ASSO DE GESTION DOCTRINE CHRETIENNE ECOLE PRIMAIRE DOCTRINE CHRETIENNE	49 963,00	
ASSOC ASTREE	3 000,00	
ASSOC COMMERCANTS STRASBOURG	41 400,00	
ASSOC COMMERCANTS STRASBOURG	270 000,00	
ASSOC COMMERCANTS STRASBOURG	30 000,00	
ASSOC COMMERCANTS STRASBOURG	20 000,00	
ASSOC DES CONCILIEURS DE JUSTICE DE LA COUR D APPEL DE COLMAR	800,00	

Nom des bénéficiaires	Montant du fonds de concours ou de la subvention (numéraire)	Prestations en nature
ASSOC DES RESIDENTS DE L ESPLANADE ARES	2 929,00	
ASSOC DES RESIDENTS DE L ESPLANADE ARES	690,00	
ASSOC DES RESIDENTS DE L ESPLANADE ARES	8 000,00	
ASSOC DES RESIDENTS DE L ESPLANADE ARES	11 350,00	
ASSOC DES RESIDENTS DE L ESPLANADE ARES	128 738,00	
ASSOC DES RESIDENTS DE L ESPLANADE ARES	1 000,00	
ASSOC DES RESIDENTS DE L ESPLANADE ARES	3 000,00	
ASSOC DES RESIDENTS DE L ESPLANADE ARES	3 000,00	
ASSOC DES RESIDENTS DE L ESPLANADE ARES	3 000,00	
ASSOC DES RESIDENTS DE L ESPLANADE ARES	106 228,00	
ASSOC DES RESIDENTS DE L ESPLANADE ARES	290 360,00	
ASSOC DES RESIDENTS DE L ESPLANADE ARES	5 000,00	
ASSOC DES RESIDENTS DE L ESPLANADE ARES	21 800,00	
ASSOC DES RESIDENTS ETOILE MALRAUX POUR LA SAUVEGARDE DE LEUR CADRE VIE	450,00	
ASSOC DES RESIDENTS ETOILE MALRAUX POUR LA SAUVEGARDE DE LEUR CADRE VIE	450,00	
ASSOC FRANCAISE DES REGISSEURS D OEUVRES D ART	30 000,00	
ASSOC GESTION EQUIPEMENTS SOCIAUX	185 533,25	
ASSOC GESTION EQUIPEMENTS SOCIAUX	150 711,00	
ASSOC GESTION EQUIPEMENTS SOCIAUX	425 775,00	
ASSOC GESTION EQUIPEMENTS SOCIAUX	301 422,00	
ASSOC GESTION EQUIPEMENTS SOCIAUX	371 066,50	
ASSOC GESTION EQUIPEMENTS SOCIAUX	185 533,25	
ASSOC GESTION EQUIPEMENTS SOCIAUX	150 711,00	
ASSOC GESTION EQUIPEMENTS SOCIAUX	340 620,00	
ASSOC GESTION EQUIPEMENTS SOCIAUX	936 705,00	
ASSOC GESTION EQUIPEMENTS SOCIAUX	0,00	MAD de Locaux
ASSOC GESTION EQUIPEMENTS SOCIAUX	0,00	MAD de Locaux
ASSOC GESTION EQUIPEMENTS SOCIAUX	0,00	MAD de Locaux
ASSOC GESTION EQUIPEMENTS SOCIAUX	0,00	MAD de Locaux
ASSOC GESTION EQUIPEMENTS SOCIAUX	0,00	MAD de Locaux
ASSOC GESTION EQUIPEMENTS SOCIAUX	0,00	MAD de Locaux
ASSOC JARD ENFANTS RECHIT HOCHMA JARDIN D'ENFANTS RECHIT HOCHMA	2 014,55	
ASSOC JARD ENFANTS RECHIT HOCHMA JARDIN D'ENFANTS RECHIT HOCHMA	18 450,00	
ASSOC JARD ENFANTS RECHIT HOCHMA JARDIN D'ENFANTS RECHIT HOCHMA	36 900,00	
ASSOC JARD ENFANTS RECHIT HOCHMA JARDIN D'ENFANTS RECHIT HOCHMA	18 450,00	
ASSOC. ATELIERS ECLAIRES	0,00	MAD de Locaux
ASSOC. CONSEIL DEPARTEMENTAL DES FAMILLES LAIQUES	0,00	MAD de Locaux
ASSOC. CONSEIL DEPARTEMENTAL DES FAMILLES LAIQUES	0,00	MAD de Locaux
ASSOC. CRIC	0,00	MAD de Locaux
ASSOC. CRIC	0,00	MAD de Locaux
ASSOC. ECO CONSEIL	0,00	MAD de Locaux
ASSOC. LE MOUVEMENT DU NID	0,00	MAD de Locaux
ASSOC. LE STUCK	0,00	MAD de Locaux
ASSOC. MAISON DU COMPOST	0,00	MAD de Locaux
ASSOCIATION ACCUEIL SANS FRONTIERES 67	474 500,00	
ASSOCIATION ADELE DE GLAUBITZ	0,00	MAD de Locaux
ASSOCIATION ADELE DE GLAUBITZ	0,00	Prestation de Services
ASSOCIATION ADELE DE GLAUBITZ	2 000,00	
ASSOCIATION ADELE DE GLAUBITZ	2 000,00	
ASSOCIATION ADELE DE GLAUBITZ CENTRE LOUIS BRAILLE	2 000,00	
ASSOCIATION AFRIQUE ETOILE	0,00	MAD de Locaux
ASSOCIATION ALLIANCE DES COLLECTIVITES FRANCAISES POUR LA QUALITE DE L'AIR	0,00	MAD de Locaux
ASSOCIATION ALLIANCE DES COLLECTIVITES FRANCAISES POUR LA QUALITE DE L'AIR	0,00	MAD de Locaux
ASSOCIATION ALSACE SYRIE	0,00	MAD de Locaux
ASSOCIATION ALSACE SYRIE	0,00	MAD de Locaux
ASSOCIATION ALSACE SYRIE	5 000,00	
ASSOCIATION ANIMATION MÉDIATION INSERTION AMI	0,00	MAD de Locaux
ASSOCIATION ANTENNE	4 000,00	
ASSOCIATION APOLLONIA	3 000,00	
ASSOCIATION APOLLONIA	50 000,00	
ASSOCIATION APOLLONIA	3 000,00	
ASSOCIATION APOLLONIA	7 440,00	
ASSOCIATION APOLLONIA	40 000,00	
ASSOCIATION ARC EN CIEL EST ACTE	0,00	MAD de Locaux
ASSOCIATION ATHLE SANTE NATURE 67 ASN 67	2 000,00	
ASSOCIATION CERCLE	9 000,00	

Nom des bénéficiaires	Montant du fonds de concours ou de la subvention (numéraire)	Prestations en nature
ASSOCIATION CHOUX DE BRUXELLES	0,00	MAD de Locaux
ASSOCIATION CLAIR DE TERRE	14 400,00	
ASSOCIATION CLUB DE JEUNES L'ETAGE	0,00	MAD de Locaux
ASSOCIATION CLUB DE JEUNES L'ETAGE	0,00	MAD de Locaux
ASSOCIATION COLLECTIF OH	10 000,00	
ASSOCIATION CONTACT ET PROMOTION	3 000,00	
ASSOCIATION CONTACT ET PROMOTION	26 000,00	
ASSOCIATION CONTACT ET PROMOTION	69 480,00	
ASSOCIATION CONTACT ET PROMOTION	1 500,00	
ASSOCIATION CONTACT ET PROMOTION	104 220,00	
ASSOCIATION CONTACT ET PROMOTION	14 000,00	
ASSOCIATION CONTACT ET PROMOTION	0,00	MAD de Locaux
ASSOCIATION CREATION CONTEMPORAINE	0,00	MAD de Locaux
ASSOCIATION CREATION CONTEMPORAINE SCARFACE ENSEMBLE	7 000,00	
ASSOCIATION CULTUELLE PAROISSE DE TOUS LES SAINTS-EGLISE ORTHODOXE RUSSE	0,00	MAD de Locaux
ASSOCIATION CULTURELLE DES ALEVIS DE TURQUIE A STRASBOURG	0,00	MAD de Locaux
ASSOCIATION DE DANSES FOLKLORIQUES ET DE THEATRE ALSACIEN "FOLK AND CO"	0,00	MAD de Locaux
ASSOCIATION DE DÉFENSE DES INTÉRÊTS DES QUARTIERS CENTRE EST DE STRASBOURG (ADIQ)	0,00	MAD de Locaux
ASSOCIATION DE LA PETITE FRANCE	0,00	MAD de Locaux
ASSOCIATION DE PARENTS D'ELEVES INDEPENDANTE DE LA ROBERTSAU APEIR	0,00	MAD de Locaux
ASSOCIATION DE PARENTS, DE PERSONNES HANDICAPEES MENTALES ET DE LEURS AMIS DE STRASBOURG ET ENVIRONS	0,00	MAD de Locaux
ASSOCIATION DE SOUTIEN A LA FONDATION DES FEMMES	5 000,00	
ASSOCIATION DEPARTEMENTALE DES FRANCAS DU BAS RHIN	0,00	MAD de Locaux
ASSOCIATION DEPARTEMENTALE DES FRANCAS DU BAS-RHIN	0,00	MAD de Locaux
ASSOCIATION DES AMIS DE MAMIES GATEAUX	3 000,00	
ASSOCIATION DES AMIS DE MAMIES GATEAUX	1 384,00	
ASSOCIATION DES AMIS DU CHEVAL	0,00	MAD de Locaux
ASSOCIATION DES AMIS DU MUSEE VODOU CHATEAU VODOU	14 000,00	
ASSOCIATION DES AMIS DU ZOO	77 588,00	
ASSOCIATION DES AMIS DU ZOO	26 914,00	
ASSOCIATION DES AMIS DU ZOO	51 725,00	
ASSOCIATION DES AMIS DU ZOO	17 944,00	
ASSOCIATION DES AMIS DU ZOO	100 120,00	
ASSOCIATION DES AMIS DU ZOO DE STRASBOURG	0,00	Prestation de Services
ASSOCIATION DES AMIS DU ZOO DE STRASBOURG	0,00	Prestation de Services
ASSOCIATION DES AMIS DU ZOO DE STRASBOURG	0,00	Prestation de Services
ASSOCIATION DES COURSES DE STRASBOURG EUROPE (ACSE)	0,00	MAD de Locaux
ASSOCIATION DES CULTURES MEDITERRANEENNES DU NEUHOF	0,00	MAD de Locaux
ASSOCIATION DES JARDINS POPULAIRES DE STRASBOURG SUD	0,00	MAD de Locaux
ASSOCIATION DES LOCATAIRES ET RESIDENTS DU STOCKFELD	0,00	MAD de Locaux
ASSOCIATION DES RESIDENTS DE L'ESPLANADE DE STRASBOURG	0,00	MAD de Locaux
ASSOCIATION DES RESIDENTS DES POTERIES	168,47	
ASSOCIATION DES RESIDENTS DES POTERIES	0,00	MAD de Locaux
ASSOCIATION DES RESIDENTS DES POTERIESARP	1 000,00	
ASSOCIATION DES RESIDENTS ETOILE MALRAUX	0,00	Prestation de Services
ASSOCIATION DES RESIDENTS ETOILE MALRAUX	0,00	Prestation de Services
ASSOCIATION DON D'ORGANE ET DE TISSUS HUMAINS - ADOT	0,00	MAD de Locaux
ASSOCIATION DOWNTOWN STUDIO	0,00	MAD de Locaux
ASSOCIATION ECOLE AQUIBA	184 079,00	
ASSOCIATION ECOLE ELEMENTAIRE ST. JEAN - USEP	0,00	MAD de Locaux
ASSOCIATION ECOLES CHAMPA LAO	0,00	MAD de Locaux
ASSOCIATION ESPACE EUROPEEN GUTENBERG	0,00	MAD de Locaux
ASSOCIATION EUROPE CAMEROUN SOLIDARITE	0,00	MAD de Locaux
ASSOCIATION EUROPE CAMEROUN SOLIDARITE	0,00	MAD de Locaux
ASSOCIATION EUROPEENNE CONTRE LES LEUCODYSTROPHIES - ELA	0,00	MAD de Locaux
ASSOCIATION FAMILIALE DE LOISIRS EDUCATIFS ET DE FORMATION	0,00	MAD de Locaux
ASSOCIATION FAMILIALE DE LOISIRS EDUCATIFS ET DE FORMATION	0,00	MAD de Locaux
ASSOCIATION FAMILIALE DE LOISIRS EDUCATIFS ET DE FORMATION	0,00	MAD de Locaux
ASSOCIATION FAMILIALE ET CULTURELLE 3EME AGE NEUHOF-STOCKFELD	0,00	MAD de Locaux
ASSOCIATION GENERALE DES FAMILLES DU BAS RHIN	0,00	MAD de Locaux
ASSOCIATION GLOBALE	3 500,00	
ASSOCIATION HORIZOME	5 000,00	
ASSOCIATION HORIZOME	10 000,00	
ASSOCIATION HORIZOME	10 000,00	
ASSOCIATION HORIZOME	20 000,00	
ASSOCIATION HORIZOME	10 000,00	

Nom des bénéficiaires	Montant du fonds de concours ou de la subvention (numéraire)	Prestations en nature
ASSOCIATION HORIZOME CATHERINE	0,00	MAD de Locaux
ASSOCIATION HORIZOME JACQUELINE	0,00	MAD de Locaux
ASSOCIATION HORIZOME KARINE	0,00	MAD de Locaux
ASSOCIATION JEEP	0,00	MAD de Locaux
ASSOCIATION JEUNES ET PARENTS DE L'ELSAU	0,00	MAD de Locaux
ASSOCIATION L ASSOCE PIKANTE	5 000,00	
ASSOCIATION L EVEIL MEINAU	0,00	MAD de Locaux
ASSOCIATION L EVEIL MEINAU ASS CULTURELLE	600,00	
ASSOCIATION LA PETITE BULLE	204,00	
ASSOCIATION LA PETITE BULLE	29 450,00	
ASSOCIATION LA PETITE BULLE	14 725,00	
ASSOCIATION LA PETITE BULLE	14 725,00	
ASSOCIATION LE KAFTEUR	135 000,00	
ASSOCIATION LE MAILLON	0,00	Prestation de Services
ASSOCIATION LE MAILLON	0,00	Prestation de Services
ASSOCIATION LE MAILLON	0,00	Prestation de Services
ASSOCIATION LE TUBE	5 000,00	
ASSOCIATION LES AMIS DU VIEUX STRASBOURG	0,00	MAD de Locaux
ASSOCIATION LES DISCIPLES	0,00	MAD de Locaux
ASSOCIATION LES RESTAURANTS DU COEUR	0,00	MAD de Locaux
ASSOCIATION LES SONS D LA RUE	5 000,00	
ASSOCIATION LES SONS D LA RUE	40 000,00	
ASSOCIATION LUTTE POUR UNE VIE NORMALE	4 200,00	
ASSOCIATION LUTTE POUR UNE VIE NORMALE	32 600,00	
ASSOCIATION LUTTE POUR UNE VIE NORMALE	1 600,00	
ASSOCIATION LUTTE POUR UNE VIE NORMALE	2 000,00	
ASSOCIATION LUTTE POUR UNE VIE NORMALE	3 000,00	
ASSOCIATION LUTTE POUR UNE VIE NORMALE	71 400,00	
ASSOCIATION MAISON DU COMPOST	0,00	MAD de Locaux
ASSOCIATION MIMILADORE	5 000,00	
ASSOCIATION MIXSAGE	0,00	MAD de Locaux
ASSOCIATION MUSULMANS DE CRONENBOURG	0,00	MAD de Locaux
ASSOCIATION MUSULMANS DE CRONENBOURG AMC	10 200,00	
ASSOCIATION OMNISPORTS GAZELEC	0,00	MAD de Locaux
ASSOCIATION ORDINAIRE	7 425,00	
ASSOCIATION PARLEMENTAIRE EUROPEENNE	2 500,00	
ASSOCIATION PARLEMENTAIRE EUROPEENNE	0,00	MAD de Matériel
ASSOCIATION PK STRAS	1 932,00	
ASSOCIATION POPULAIRE JOIE ET SANTÉ	0,00	MAD de Locaux
ASSOCIATION RACING CLUB DE STRASBOURG FOOTBALL	0,00	MAD de Locaux
ASSOCIATION REGIONALE D'AIDE AUX JEUNES HANDICAPES MOTEURS	0,00	MAD de Locaux
ASSOCIATION REGIONALE DES ORCHIDOPHILES DE STRASBOURG	0,00	MAD de Matériel
ASSOCIATION REGIONALE DES ORCHIDOPHILES DE STRASBOURG	0,00	MAD de Locaux
ASSOCIATION RESCIF	20 000,00	
ASSOCIATION SANTE ET PERFORMANCE	0,00	MAD de Locaux
ASSOCIATION SOLIDARITE CULTURELLE	2 150,00	
ASSOCIATION SOLIDARITE CULTURELLE	5 000,00	
ASSOCIATION SOLIDARITE CULTURELLE	1 200,00	
ASSOCIATION SOLIDARITE CULTURELLE	4 000,00	
ASSOCIATION SOLIDARITE CULTURELLE	2 000,00	
ASSOCIATION SOLIDARITE CULTURELLE	1 900,00	
ASSOCIATION SOLIDARITE CULTURELLE	8 600,00	
ASSOCIATION SONS DE LA TERRE	0,00	MAD de Locaux
ASSOCIATION SONS DE LA TERRE	0,00	MAD de Locaux
ASSOCIATION SPORTIVE 2000	0,00	MAD de Locaux
ASSOCIATION SPORTIVE CHEMINOTS DE STRASBOURG	0,00	MAD de Locaux
ASSOCIATION SPORTIVE COLLEGE FOCH	0,00	MAD de Locaux
ASSOCIATION SPORTIVE DE L'EUROMÉTROPOLE DE STRASBOURG AS EMS	0,00	MAD de Locaux
ASSOCIATION SPORTIVE DE LA MUSAU	7 095,00	
ASSOCIATION SPORTIVE DE LA MUSAU	2 700,00	
ASSOCIATION SPORTIVE DE LA MUSAU	700,00	
ASSOCIATION SPORTIVE DE STRASBOURG (ASS)	0,00	MAD de Locaux
ASSOCIATION SPORTIVE DES CITOYENS YUGOSLAVES JEDINSTVO	0,00	MAD de Locaux
ASSOCIATION SPORTIVE DES SOURDS DE STRASBOURG	0,00	MAD de Locaux
ASSOCIATION SPORTIVE ELECTRICITE STRASASES	5 981,00	
ASSOCIATION SPORTIVE ELECTRICITE STRASASES	7 312,00	
ASSOCIATION SPORTIVE ELECTRICITE STRASASES	3 100,00	
ASSOCIATION SPORTIVE ELECTRICITE STRASASES	1 800,00	
ASSOCIATION SPORTIVE ELECTRICITE STRASASES	12 814,00	
ASSOCIATION SPORTIVE ELECTRICITE STRASASES	200,00	
ASSOCIATION SPORTIVE ET CULTURELLE DE L'ECOLE ELEMENTAIRE ROBERTSAU	0,00	MAD de Locaux

Nom des bénéficiaires	Montant du fonds de concours ou de la subvention (numéraire)	Prestations en nature
ASSOCIATION SPORTIVE MENORA	0,00	MAD de Locaux
ASSOCIATION SPORTIVE MUSAU	0,00	MAD de Locaux
ASSOCIATION SPORTIVE NEUDORF	0,00	MAD de Locaux
ASSOCIATION SPORTIVE PIERROTS VAUBAN	0,00	MAD de Locaux
ASSOCIATION SPORTIVE STRASBOURG-ELSAU PORTUGAIS	0,00	MAD de Locaux
ASSOCIATION SPORTIVE TOURS DE ROUES ENERGIE STRASBOURG (ASTRES)	0,00	MAD de Locaux
ASSOCIATION STRASBOURG HANDISPORT PASSION AVENTURE ASHPA	0,00	MAD de Locaux
ASSOCIATION STRASBOURG THAI BOXING	5 000,00	
ASSOCIATION STRASBOURG THAI BOXING	500,00	
ASSOCIATION TAEKWONDO STRASBOURG	0,00	MAD de Locaux
ASSOCIATION TIBETAINE DE STRASBOURG	0,00	MAD de Locaux
ASSOCIATION TROIS 14	13 000,00	
ASSOCIATION TROIS 14	4 000,00	
ASSOCIATION TROIS 14	13 000,00	
ASSOCIATION UNIS CITE	11 500,00	
ASSOCIATION VERTICALE	6 000,00	
ASSOCIATION VERTICALE	0,00	MAD de Locaux
ASSOCIATION W FIGHT STRG	240,00	
ASSOCIATION W FIGHT STRG	1 800,00	
ASSOCIATION W FIGHT STRG	639,00	
ASSOCIATION YEHOUDA HALEVI	34 902,00	
ATASH	0,00	MAD de Locaux
ATD QUART MONDE	3 200,00	
ATELIER NA	15 000,00	
ATELIERS AMASCO	0,00	MAD de Locaux
ATELIERS AMASCO JOUER ET APPRENDRE ATELIERS AMASCO	2 000,00	
ATELIERS AMASCO JOUER ET APPRENDRE ATELIERS AMASCO	1 000,00	
ATMO GRAND EST	0,00	MAD de Locaux
AU COUDE A COUDE	3 000,00	
AU DELA DES PONTS	0,00	MAD de Locaux
AU DELA DES PONTS	0,00	MAD de Locaux
AU DELA DES PONTS COM AU RHIN	73 500,00	
AU DELA DES PONTS COM AU RHIN	1 000,00	
AU DELA DES PONTS COM AU RHIN	8 000,00	
AU DELA DES PONTS COM AU RHIN	87 952,00	
AU DELA DES PONTS COM AU RHIN	7 000,00	
AU DELA DES PONTS COM AU RHIN	3 100,00	
AU DELA DES PONTS COM AU RHIN	5 000,00	
AU DELA DES PONTS COM AU RHIN	2 000,00	
AU DELA DES PONTS COM AU RHIN	3 550,00	
AU DELA DES PONTS COM AU RHIN	109 900,00	
AUDIORAMA	2 000,00	
AUDIORAMA	8 000,00	
AUDIORAMA	0,00	MAD de Locaux
AUMONERIE UNIVERSITAIRE CATHOLIQUE	15 000,00	
AUTEUIL PETITE ENFANCE	0,00	MAD de Locaux
AUTEUIL PETITE ENFANCE CRECHE BALTHAZAR	52 275,00	
AUTEUIL PETITE ENFANCE CRECHE BALTHAZAR	104 550,00	
AUTEUIL PETITE ENFANCE CRECHE BALTHAZAR	49 938,00	
AUTEUIL PETITE ENFANCE CRECHE BALTHAZAR	2 337,00	
AUTEURS REALI FILMS INDEP REG EST	0,00	Prestation de Services
AVF ACCUEIL DES VILLES FRANCAISES	0,00	MAD de Locaux
AVICULTURE CRONENBOURG	0,00	MAD de Locaux
AVIRON STRASBOURG 1881	0,00	MAD de Locaux
AVIRON STRASBOURG 1881	3 489,00	
AVIRON STRASBOURG 1881	1 750,00	
AVIRON STRASBOURG 1881	652,00	
AVIRON STRASBOURG 1881	2 484,00	
AVLAB	5 000,00	
AVLAB	15 000,00	
AVLAB	30 000,00	
AXISMODULA	3 000,00	
AXISMODULA	0,00	MAD de Locaux
AXISMODULA	0,00	MAD de Locaux
AZAD PRODUCTION	0,00	MAD de Locaux
BAAL NOVO	2 500,00	
BABY BOOM	68,00	
BABY BOOM	272,88	
BABY BOOM	11 662,50	
BABY BOOM	11 662,50	
BABY BOOM	23 325,00	
BADMINTON CLUB DE LA MUSAU BCM	2 965,00	

Nom des bénéficiaires	Montant du fonds de concours ou de la subvention (numéraire)	Prestations en nature
BADMINTON CLUB DU NEUHOF	0,00	MAD de Locaux
BADMINTON CLUB MUSAU	0,00	MAD de Locaux
BALLADE POPYROS	8 000,00	
BALLADE POPYROS	5 000,00	
BALLADE POPYROS	5 000,00	
BALLADE POPYROS	20 000,00	
BALLADE POPYROS	3 000,00	
BALLET NAUTIQUE DE STRASBOURG	9 156,00	
BALLET NAUTIQUE DE STRASBOURG	1 380,00	
BALLET NAUTIQUE DE STRASBOURG	5 000,00	
BALLET NAUTIQUE DE STRASBOURG	61 283,00	
BALLET NAUTIQUE DE STRASBOURG	200,00	
BANQUE ALIMENTAIRE DU BAS RHIN	8 000,00	
BANQUE ALIMENTAIRE DU BAS RHIN	85 342,00	
BANQUE DE L OBJET	3 000,00	
BANQUE DE L OBJET	2 000,00	
BE COSE	0,00	MAD de Locaux
BEAT BURST EVENTS	20 000,00	
BECOZE	15 000,00	
BECOZE	5 000,00	
BECOZE	425 000,00	
BECOZE	8 000,00	
BIO EN GRAND EST	10 000,00	
BISCHEIM STRASBOURG SKATING	0,00	MAD de Locaux
BISCHHEIM STRASBOURG SKATING CHEZ MME STEPHANIE	2 256,00	
GOETSCHY		
BISCHHEIM STRASBOURG SKATING CHEZ MME STEPHANIE	4 140,00	
GOETSCHY		
BOKA&CO	0,00	MAD de Locaux
BOOK1	10 000,00	
BOULE CASSEE	0,00	Prestation de Services
BOWLING CLUB LES CANONNIERS 67	1 499,00	
BOXE FRANÇAISE STRASBOURG	0,00	MAD de Locaux
BRETZ SELLE	4 500,00	
BUDO KAI DE STRASBOURG DOJO AIKIKAI	424,00	
BUISSONNIERE DE L AAR	6 187,00	
BUISSONNIERE DE L AAR	4 786,00	
BUJINKAN NITEN DOJO	0,00	MAD de Locaux
BUJINKAN NITEN DOJO	345,00	
C EST TOUT UN ART	1 000,00	
C EST TOUT UN ART	8 000,00	
C.F.D.T. SYND.DEP.PROTECTION S	0,00	MAD de Locaux
C.G.T UNION DEP.SYND.TRAV.AGRO	0,00	MAD de Locaux
C.G.T. UNION SYND.OUVRIERS DU	0,00	MAD de Locaux
CADENCE	0,00	MAD de Locaux
CADR 67	0,00	MAD de Locaux
CADR 67	0,00	MAD de Locaux
CAESARIA PRODUCTION	4 000,00	
CALIMA	0,00	MAD de Locaux
CALIMA	0,00	MAD de Locaux
CAMBIO SALSACADEMY CASA	497,00	
CAMS	0,00	MAD de Locaux
CAP MEINAU CANARDIERE	1 102,00	
CAP MEINAU CANARDIERE	0,00	MAD de Locaux
CAPOEIRA MINHA CASA	0,00	MAD de Locaux
CARDEK	2 478,00	
CARDEK	1 977,00	
CARDEK	89 714,00	
CARDEK	2 000,00	
CARDEK	21 550,00	
CARDEK	208 740,00	
CARDEK	0,00	MAD de Locaux
CARRE D OR	20 000,00	
CARREFOUR ALSACIEN CABARET THEATRAL D USAGE DE LA	5 000,00	
SATIRE CACTUS		
CAT MON DOUX	10 000,00	
CENTRE CULTUREL SOCIAL DE ROTTERDAM	24 992,00	
CENTRE CULTUREL SOCIAL DE ROTTERDAM	110 950,00	
CENTRE CULTUREL SOCIAL DE ROTTERDAM	0,00	MAD de Locaux
CENTRE D'ARCHEOLOGIE MEDIEVALE	0,00	MAD de Locaux
CENTRE D'EDUCATION MUSICALE ET CULTURELLE DE LA	0,00	MAD de Locaux
ROBERTSAU		
CENTRE DE LOISIRS ET DE LA JEUNESSE	36 000,00	
CENTRE DE LOISIRS ET DE LA JEUNESSE	0,00	MAD de Locaux

Nom des bénéficiaires	Montant du fonds de concours ou de la subvention (numéraire)	Prestations en nature
CENTRE ECOLE PARACHUTISME	3 802,00	
CENTRE ECOLE PARACHUTISME	2 070,00	
CENTRE ENSEIGNEMENT ET DEVELOPPEMENT DE L IMPROVISATION MUSICALE CEDIM	20 000,00	
CENTRE ENSEIGNEMENT ET DEVELOPPEMENT DE L IMPROVISATION MUSICALE CEDIM	20 000,00	
CENTRE EUROPEEN EDUCATION	12 119,00	
CENTRE EUROPEEN EDUCATION	405,00	
CENTRE EXPOSITION PERMANENTE CEP	35 000,00	
CENTRE INTERNATIONAL DE RENCONTRES ARTISTIQUES CIRA	0,00	MAD de Locaux
CENTRE INTERNATIONAL RENCONTRES ARTISTIQUES	30 000,00	
CENTRE MUSICAL DE LA KRUTENAU	0,00	MAD de Locaux
CENTRE MUSICAL DE LA KRUTENAU	8 850,00	
CENTRE MUSICAL DE LA KRUTENAU	7 000,00	
CENTRE MUSICAL DE LA KRUTENAU	112 605,00	
CENTRE PEDAGOGIQUE POUR CONSTRUIRE UNE VIE ACTIVE C P C V	9 500,00	
CENTRE PEDAGOGIQUE POUR CONSTRUIRE UNE VIE ACTIVE C P C V	7 760,00	
CENTRE SOCIAL CULTUREL HAUTAPIERRE	634,00	
CENTRE SOCIAL CULTUREL HAUTAPIERRE	2 395,00	
CENTRE SOCIAL CULTUREL HAUTAPIERRE	7 500,00	
CENTRE SOCIAL CULTUREL HAUTAPIERRE	3 100,00	
CENTRE SOCIAL CULTUREL HAUTAPIERRE	5 200,00	
CENTRE SOCIAL CULTUREL HAUTAPIERRE	15 599,00	
CENTRE SOCIAL CULTUREL HAUTAPIERRE	117 960,00	
CENTRE SOCIAL CULTUREL HAUTAPIERRE	3 000,00	
CENTRE SOCIAL CULTUREL HAUTAPIERRE	28 556,00	
CENTRE SOCIAL CULTUREL HAUTAPIERRE	3 000,00	
CENTRE SOCIAL CULTUREL HAUTAPIERRE	15 500,00	
CENTRE SOCIAL CULTUREL HAUTAPIERRE	231 630,00	
CENTRE SOCIAL CULTUREL HAUTAPIERRE	0,00	MAD de Locaux
CENTRE SOCIAL CULTUREL HAUTAPIERRE	0,00	MAD de Locaux
CENTRE SOCIAL ET CULTUREL DE L ELSAU	1 116,00	
CENTRE SOCIAL ET CULTUREL DE L ELSAU	3 869,00	
CENTRE SOCIAL ET CULTUREL DE L ELSAU	2 603,00	
CENTRE SOCIAL ET CULTUREL DE L ELSAU	1 000,00	
CENTRE SOCIAL ET CULTUREL DE L ELSAU	3 000,00	
CENTRE SOCIAL ET CULTUREL DE L ELSAU	4 654,00	
CENTRE SOCIAL ET CULTUREL DE L ELSAU	5 500,00	
CENTRE SOCIAL ET CULTUREL DE L ELSAU	33 120,00	
CENTRE SOCIAL ET CULTUREL DE L ELSAU	106 754,00	
CENTRE SOCIAL ET CULTUREL DE L ELSAU	23 459,00	
CENTRE SOCIAL ET CULTUREL DE L ELSAU	49 680,00	
CENTRE SOCIAL ET CULTUREL DE L ELSAU	5 000,00	
CENTRE SOCIAL ET CULTUREL DE L ELSAU	500,00	
CENTRE SOCIAL ET CULTUREL DE L ELSAU	500,00	
CENTRE SOCIAL ET CULTUREL DE L ELSAU	236 390,00	
CENTRE SOCIAL ET CULTUREL DE L ELSAU	0,00	MAD de Locaux
CENTRE SOCIAL ET CULTUREL DU NEUHOF	3 184,00	
CENTRE SOCIAL ET CULTUREL DU NEUHOF	16 650,00	
CENTRE SOCIAL ET CULTUREL DU NEUHOF	3 000,00	
CENTRE SOCIAL ET CULTUREL DU NEUHOF	28 020,00	
CENTRE SOCIAL ET CULTUREL DU NEUHOF	12 500,00	
CENTRE SOCIAL ET CULTUREL DU NEUHOF	11 000,00	
CENTRE SOCIAL ET CULTUREL DU NEUHOF	92,40	
CENTRE SOCIAL ET CULTUREL DU NEUHOF	5 000,00	
CENTRE SOCIAL ET CULTUREL DU NEUHOF	261 308,00	
CENTRE SOCIAL ET CULTUREL DU NEUHOF	67 327,00	
CENTRE SOCIAL ET CULTUREL DU NEUHOF	8 500,00	
CENTRE SOCIAL ET CULTUREL DU NEUHOF	2 000,00	
CENTRE SOCIAL ET CULTUREL DU NEUHOF	8 100,00	
CENTRE SOCIAL ET CULTUREL DU NEUHOF	10 000,00	
CENTRE SOCIAL ET CULTUREL DU NEUHOF	1 500,00	
CENTRE SOCIAL ET CULTUREL DU NEUHOF	1 500,00	
CENTRE SOCIAL ET CULTUREL DU NEUHOF	8 200,00	
CENTRE SOCIAL ET CULTUREL DU NEUHOF	590 450,00	
CENTRE SOCIAL PROTESTANT	20 000,00	
CENTRE SOCIAL PROTESTANT	7 000,00	
CENTRE SOCIAL PROTESTANT	13 000,00	
CENTRE SOCIO CULTUREL DE NEUDORF	8 540,00	
CENTRE SOCIO CULTUREL DE NEUDORF	3 725,00	
CENTRE SOCIO CULTUREL DE NEUDORF	4 090,00	
CENTRE SOCIO CULTUREL DE NEUDORF	3 955,00	



Nom des bénéficiaires	Montant du fonds de concours ou de la subvention (numéraire)	Prestations en nature
CENTRE SOCIO CULTUREL DE NEUDORF	122 592,00	
CENTRE SOCIO CULTUREL DE NEUDORF	2 000,00	
CENTRE SOCIO CULTUREL DE NEUDORF	71 922,00	
CENTRE SOCIO CULTUREL DE NEUDORF	275 940,00	
CENTRE SOCIO CULTUREL DE NEUDORF	2 600,00	
CENTRE SOCIO CULTUREL DE NEUDORF	0,00	MAD de Locaux
CENTRE SOCIO CULTUREL DE NEUDORF	0,00	MAD de Locaux
CENTRE SOCIO CULTUREL DE NEUDORF	0,00	MAD de Locaux
CENTRE SOCIO CULTUREL DE NEUDORF	0,00	MAD de Locaux
CENTRE SOCIO CULTUREL DE NEUDORF	0,00	Prestation de Services
CENTRE SOCIO CULTUREL DE NEUDORF	0,00	Prestation de Services
CENTRE SOCIO CULTUREL DE NEUDORF	0,00	Prestation de Services
CENTRE SOCIO CULTUREL ROBERTSAU L ESCALE	3 000,00	
CENTRE SOCIO CULTUREL ROBERTSAU L ESCALE	10 000,00	
CENTRE SOCIO CULTUREL ROBERTSAU L ESCALE	153 252,00	
CENTRE SOCIO CULTUREL ROBERTSAU L ESCALE	1 500,00	
CENTRE SOCIO CULTUREL ROBERTSAU L ESCALE	1 600,00	
CENTRE SOCIO CULTUREL ROBERTSAU L ESCALE	1 000,00	
CENTRE SOCIO CULTUREL ROBERTSAU L ESCALE	3 000,00	
CENTRE SOCIO CULTUREL ROBERTSAU L ESCALE	316 230,00	
CENTRE SOCIO CULTUREL ROBERTSAU L ESCALE	1 500,00	
CENTRE SOCIO CULTUREL ROBERTSAU L ESCALE	2 800,00	
CENTRE SOCIO CULTUREL ROBERTSAU L ESCALE	11 300,00	
CENTRE SOCIOCULTUREL DE LA MEINAU	6 958,00	
CENTRE SOCIOCULTUREL DE LA MEINAU	2 000,00	
CENTRE SOCIOCULTUREL DE LA MEINAU	5 000,00	
CENTRE SOCIOCULTUREL DE LA MEINAU	3 500,00	
CENTRE SOCIOCULTUREL DE LA MEINAU	4 000,00	
CENTRE SOCIOCULTUREL DE LA MEINAU	133 650,00	
CENTRE SOCIOCULTUREL DE LA MEINAU	2 000,00	
CENTRE SOCIOCULTUREL DE LA MEINAU	14 000,00	
CENTRE SOCIOCULTUREL DE LA MEINAU	3 000,00	
CENTRE SOCIOCULTUREL DE LA MEINAU	245 420,00	
CENTRE SOCIOCULTUREL DE LA MEINAU	5 300,00	
CENTRE SOCIOCULTUREL DE LA MEINAU	17 400,00	
CENTRE SOCIOCULTUREL DE LA MEINAU	0,00	MAD de Locaux
CERCLE D ECHECS DE STRASBOURG	13 754,00	
CERCLE D ECHECS DE STRASBOURG	5 000,00	
CERCLE D ECHECS DE STRASBOURG	0,00	MAD de Locaux
CERCLE D ESCRIME DE STRASBOURG GYMNASSE ARISTIDE BRIAND	3 268,00	
CERCLE D'ECHECS STRASBOURG	0,00	MAD de Locaux
CERCLE D'ECHECS STRASBOURG	0,00	MAD de Locaux
CERCLE D'ESCRIME DE STRASBOURG	0,00	MAD de Locaux
CERCLE DE BADMINTON DE STRASBOURG	100,00	
CERCLE DE BADMINTON DE STRASBOURG	385,00	
CERCLE DE BADMINTON STRASBOURG (CEBA)	0,00	MAD de Locaux
CERCLE DE L AVIRON DE STRASBOURG ILE WEILER	1 193,00	
CERCLE DE L AVIRON DE STRASBOURG ILE WEILER	5 000,00	
CERCLE DE L AVIRON DE STRASBOURG ILE WEILER	447,00	
CERCLE EUROPEEN DE STRASBOURG	0,00	MAD de Locaux
CERCLE EUROPEEN DE STRASBOURG	10 000,00	
CERCLE INTERNATIONAL PLAYGROUP	18 350,00	
CERCLE NAUTIQUE ILL CLUB STRASBOURG	269,00	
CERCLE NAUTIQUE ILL CLUB STRASBOURG	1 800,00	
CERCLE PHILOSOPHIQUE GOETHE	12 500,00	
CERCLE SPORTIF DE LA MEINAU	1 550,00	
CERCLE SPORTIF DE LA MEINAU	5 200,00	
CERCLE SPORTIF DE LA MEINAU	1 300,00	
CERCLE SPORTIF DU NEUHOF STADE MICHEL WALTER	3 817,00	
CERCLE SPORTIF DU NEUHOF STADE MICHEL WALTER	200,00	
CERCLE SPORTIF DU NEUHOF STADE MICHEL WALTER	1 900,00	
CERCLE SPORTIF DU NEUHOF STADE MICHEL WALTER	1 100,00	
CERCLE SPORTIF MEINAU	0,00	MAD de Locaux
CERCLE SPORTIF NEUHOF	0,00	MAD de Locaux
CERCLE SPORTIF SAINT JEAN	883,00	
CERCLE SPORTIF SAINT MICHEL	2 551,00	
CERCLE SPORTIF SAINT MICHEL	225,00	
CERCLE SPORTIF SAINT MICHEL	3 600,00	
CERCLE SPORTIF SAINT-JEAN STRASBOURG 1852	0,00	MAD de Locaux
CERCLE SPORTIF ST-MICHEL	0,00	MAD de Locaux
CHAMBRE DE CONSOMMATION D ALSACE	21 000,00	
CHANTIER D INSERT EMMAUS MUNDOLSHEIM	9 200,00	
CHANTIER D INSERT EMMAUS MUNDOLSHEIM	20 000,00	
CHATS FRANCHIS	4 890,00	

Nom des bénéficiaires	Montant du fonds de concours ou de la subvention (numéraire)	Prestations en nature
CHEMINOTS ROLLER D ALSACE	2 834,00	
CHEMINS D ECRITURES	1 500,00	
CHOEUR DE CHAMBRE	0,00	MAD de Locaux
CHOEUR DE CHAMBRE DE STRASBOURG	10 000,00	
CHOEUR DE L UNIVERSITE DE STRASBOURG	3 000,00	
CHOEUR DE SAINT GUILLAUME	30 000,00	
CHOEUR DE SAINT GUILLAUME	1 600,00	
CHOEUR DES 4 SAISONS	4 000,00	
CHOEUR PHILARMONIQUE DE STRASBOURG	0,00	MAD de Locaux
CHOEUR PHILARMONIQUE DE STRASBOURG	0,00	MAD de Locaux
CHOEUR PHILARMONIQUE DE STRASBOURG	0,00	MAD de Locaux
CHOEUR PHILARMONIQUE DE STRASBOURG	42 500,00	
CHOEUR PHILARMONIQUE DE STRASBOURG	8 000,00	
CHOEUR PHILARMONIQUE DE STRASBOURG	20 500,00	
CHORALE CANTALLIA	700,00	
CHORALE DES ENSEIGNANTS DE STRASBOURG	0,00	MAD de Locaux
CHORALE STRASBOURGEOISE	0,00	MAD de Locaux
CHOREAME	0,00	MAD de Locaux
CHOWA DOJO	0,00	MAD de Locaux
CIDF	0,00	MAD de Locaux
CIDFF CENTRE D INFORMATION SUR LE DROITS DES FEMMES	38 000,00	
CIDFF CENTRE D INFORMATION SUR LE DROITS DES FEMMES	3 000,00	
CIDFF CENTRE D INFORMATION SUR LE DROITS DES FEMMES	2 000,00	
CIDFF CENTRE D INFORMATION SUR LE DROITS DES FEMMES	2 000,00	
CIDFF CENTRE D INFORMATION SUR LE DROITS DES FEMMES	2 000,00	
CIE CORPS ET GRAPH	2 300,00	
CIIE	0,00	MAD de Locaux
CIRDD ALSACE	2 500,00	
CITE SANTE NEUHOF	2 700,00	
CITES UNIES FRANCE	25 000,00	
CLCV ASSOCIATION LOCALE DE LA CONSOMMATION DU LOGEMENT ET DU CADRE DE VIE	0,00	MAD de Locaux
CLUB 3 CENTRE COMMUNAUTAIRE ISRAELITE	950,00	
CLUB 3 CENTRE COMMUNAUTAIRE ISRAELITE	950,00	
CLUB ALPIN FRANCAIS SECTION STRASBOURG	800,00	
CLUB ALPIN FRANCAIS SECTION STRASBOURG	499,00	
CLUB ALPIN FRANCAIS SECTION STRASBOURG	1 380,00	
CLUB ALPIN FRANCAIS SECTION STRASBOURG	2 400,00	
CLUB ALPIN FRANCAIS SECTION STRASBOURG	500,00	
CLUB ALPIN FRANCAIS SECTION STRASBOURG	2 000,00	
CLUB ALPIN FRANÇAIS DE STRASBOURG	0,00	MAD de Locaux
CLUB BOULISTE STRASBOURGEOIS	1 168,00	
CLUB D ACTIVITES CORPOR EDUC DE LOISIR	394,00	
CLUB D'ACTIVITÉS PHYSIQUES CAP MEINAU CANARDIÈRE	0,00	MAD de Locaux
CLUB D'ECHecs LOISIRS D'OBERHAUSBERGEN ELO	0,00	MAD de Locaux
CLUB DE GO DE STRASBOURG SAINT ETIENNE	4 000,00	
CLUB DE LA PRESSE	0,00	MAD de Locaux
CLUB DE LA PRESSE DE STRASBOURG	790,00	
CLUB DE LANGUES POUR ENFANTS	0,00	MAD de Locaux
CLUB DE PLANEUR DE STRASBOURG CIPVVS	400,00	
CLUB DE QUILLES CRH AMICALE DES EGOUTIERS	204,00	
CLUB DE QUILLES LA PERLE	0,00	Prestation de Services
CLUB DE QUILLES LA PERLE	0,00	Prestation de Services
CLUB DE QUILLES LA PERLE	0,00	Prestation de Services
CLUB DE QUILLES LA REPUBLIQUE 1925 CLUB HOUSE CANARDIERE	507,00	
CLUB DE QUILLES LA RÉPUBLIQUE 1925	0,00	MAD de Locaux
CLUB DES JEUNES L ETAGE	450,00	
CLUB DES JEUNES L ETAGE	279 430,00	
CLUB DES JEUNES L ETAGE	450,00	
CLUB DES SENIORS DE KOENIGSHOFFEN FOYER ST PAUL	9 000,00	
CLUB LOISIRS GEM 67	15 000,00	
CLUB ORIENTATION STRASBOURG EUROPE	810,00	
CLUB ORIENTATION STRASBOURG EUROPE	1 656,00	
CLUB SPORTIF ARTISTIQUE GARNISON STRAS	7 098,00	
CLUB SPORTIF HAUTEPIERRE	4 114,00	
CLUB SPORTIF HAUTEPIERRE	10 830,00	
CLUB SPORTIF HAUTEPIERRE	3 435,00	
CLUB SPORTIF HAUTEPIERRE	9 800,00	
CLUB SPORTIF HAUTEPIERRE	100,00	
CLUB SPORTIF HAUTEPIERRE	6 000,00	
CLUB SPORTS DE GLACE STRASBOURG ALSACECSG STRASBOURG ALSACE	14 284,00	
CLUB SPORTS DE GLACE STRASBOURG ALSACECSG STRASBOURG ALSACE	700,00	

Nom des bénéficiaires	Montant du fonds de concours ou de la subvention (numéraire)	Prestations en nature
CLUB SPORTS DE GLACE STRASBOURG ALSACECSG STRASBOURG ALSACE	100,00	
CLUB VOSGIEN DE STRASBOURG	0,00	MAD de Matériel
CLUB VOSGIEN STRASBOURG	1 000,00	
CODATU	23 904,24	
COLLECT ACCUEIL SOLLICIT ASILE STRASBOCASAS	110 000,00	
COLLECTIF INTEGRAT SCOLAIRE INDIVIDUALCISI	500,00	
COLLECTIF OFF	8 000,00	
COLLECTIF POUR UNE ECONOMIE SOLIDAIRE	17 000,00	
COLLEGIUM VOCALE STRASBOURG ORTENAU CVSO	3 000,00	
COLORS URBAN ART	5 000,00	
COLORS URBAN ART	25 000,00	
COMITE D ACTION DEUX ROUES	0,00	MAD de Locaux
COMITE DEP BAS-RHIN FED FRANC NATATION	1 900,00	
COMITE DEPARTEMENTALE DE LA JEUNESSE AU PLEIN AIR	0,00	MAD de Locaux
COMITE DES PEUPLES DE LA MEINAU	0,00	Prestation de Services
COMITE DES PEUPLES DE LA MEINAU	0,00	Prestation de Services
COMITE DES PEUPLES DE LA MEINAU	0,00	Prestation de Services
COMITE FRANCAIS POUR L UNICEF	0,00	MAD de Locaux
COMMISSION HUMANITAIRE DE L INSA STRASBOURG	1 000,00	
COMMUNAUTE BOUDDHISTE D ALSACE	4 000,00	
COMPAGNIE 12 21 MAISON DES ASSOCIATIONS	6 000,00	
COMPAGNIE DOUZE : VINGT ET UN	0,00	MAD de Locaux
COMPAGNIE FACTEURS COMMUNS	0,00	MAD de Locaux
COMPAGNIE LA LIBRE	0,00	MAD de Locaux
COMPAGNIE LES GLADIATEURS	0,00	MAD de Locaux
COMPAGNIE LES GLADIATEURS LA FABRIQUE DE THEATRE	6 000,00	
COMPAGNIE LU2	5 000,00	
COMPAGNIE LU2	4 800,00	
COMPAGNIE LU2	0,00	Prestation de Services
COMPAGNIE MAGALI ROTTELEUR	0,00	MAD de Locaux
COMPAGNIE METRONOMES	8 000,00	
COMPAGNIE PLUS D'UNE VOIX	0,00	MAD de Locaux
COMPAGNIE WATT	9 000,00	
COMPAGNONS DE L'ESPOIR	0,00	MAD de Locaux
COMPAGNONS DE L'ESPOIR	0,00	MAD de Locaux
COMPOSTRA	0,00	MAD de Locaux
CONS REPRES INST JUIVES DE FRANCE CRIF	5 000,00	
CONSEIL DEP ASS FAMILIALES LAIQUES	3 000,00	
CONSEIL DEP ASS FAMILIALES LAIQUES	92,40	
CONSEIL DEP ASS FAMILIALES LAIQUES	178 764,00	
CONSEIL DEP ASS FAMILIALES LAIQUES	2 600,00	
CONSEIL DEP ASS FAMILIALES LAIQUES	3 000,00	
CONSEIL DEP ASS FAMILIALES LAIQUES	44 450,00	
CONSEIL DEP ASS FAMILIALES LAIQUES	0,00	MAD de Locaux
CONSEIL REGIONAL DU CULTE MUSULMAN	0,00	MAD de Locaux
CONSTANTIA BADMINTON	0,00	MAD de Locaux
CONSTANTIA GYMNASTIQUE	0,00	MAD de Locaux
CONTREBANDE	4 000,00	
CONVERGENCES	0,00	MAD de Locaux
COORDINATION ALSACIENNE DE L IMMIGRATION MAGHREBINE	14 500,00	
COORDINATION HANDICAP ET AUTONOMIE	10 000,00	
COORDINATION POUR PROMOUVOIR COMPETENCE ET VOLONTARIAT CPCV EST	0,00	MAD de Locaux
COUP DE CHIEN	0,00	MAD de Locaux
CRECHE PARENTALE LA CHENILLE	429,04	
CRECHE PARENTALE LA CHENILLE	10 925,00	
CRECHE PARENTALE LA CHENILLE	21 850,00	
CRECHE PARENTALE LA CHENILLE	10 925,00	
CRECHE PARENTALE LA PETITE JUNGLE	2 422,16	
CRECHE PARENTALE LA PETITE JUNGLE	1 489,83	
CRECHE PARENTALE LA PETITE JUNGLE	17 825,00	
CRECHE PARENTALE LA PETITE JUNGLE	32 032,00	
CRECHE PARENTALE LA PETITE JUNGLE	3 618,00	
CRECHE PARENTALE LA PETITE JUNGLE	17 930,00	
CRECHE PARENTALE LA PETITE JUNGLE	17 825,00	
CRECHE PARENTALE LA SOURIS VERTE	275,82	
CRECHE PARENTALE LA SOURIS VERTE	1 893,38	
CRECHE PARENTALE LA SOURIS VERTE	19 650,00	
CRECHE PARENTALE LA SOURIS VERTE	35 405,00	
CRECHE PARENTALE LA SOURIS VERTE	3 895,00	
CRECHE PARENTALE LA SOURIS VERTE	3 959,00	
CRECHE PARENTALE LA SOURIS VERTE	19 650,00	
CRECHE PARENTALE LA TROTINETTE	16 625,00	

Nom des bénéficiaires	Montant du fonds de concours ou de la subvention (numéraire)	Prestations en nature
CRECHE PARENTALE LA TROTINETTE	33 250,00	
CRECHE PARENTALE LA TROTINETTE	16 625,00	
CRECHE PARENTALE LES FRIPOUILLES	93,00	
CRECHE PARENTALE LES FRIPOUILLES	22 469,00	
CRECHE PARENTALE LES FRIPOUILLES	3 981,00	
CRECHE PARENTALE LES FRIPOUILLES	14 569,00	
CRECHE PARENTALE LES FRIPOUILLES	13 225,00	
CRECHE PARENTALE LES FRIPOUILLES	16 436,00	
CRECHE PARENTALE LES FRIPOUILLES	13 225,00	
CRECHE PARENTALE LES PITCHOUN S	806,76	
CRECHE PARENTALE LES PITCHOUN S	15 775,00	
CRECHE PARENTALE LES PITCHOUN S	47 254,00	
CRECHE PARENTALE LES PITCHOUN S	71,00	
CRECHE PARENTALE LES PITCHOUNS	0,00	MAD de Locaux
RESS GRAND EST CHAMBRE REG ECONOMIE SSS	12 000,00	
RESS GRAND EST CHAMBRE REG ECONOMIE SSS	60 000,00	
RESS GRAND EST CHAMBRE REG ECONOMIE SSS	140 800,00	
CRIC	18 303,00	
CROIX ROUGE FRANCAISE UNITE LOCALE DE STRASBOURG	6 000,00	
CSGS CLUB DES SPORTS DE GLACE	0,00	MAD de Locaux
CSH CLUB SPORTIF DE HAUTEPIERRE	0,00	MAD de Locaux
CTE REG SPORTS POUR TOUS GD EST EPMM	1 000,00	
CTRE EDUC MUSICALE CULT ROBERTSAU	1 390,00	
CTRE EDUC MUSICALE CULT ROBERTSAU	35 558,00	
CTRE EUR ACTIONS ARTIST CONTEMPORAINESCEAAC	75 000,00	
CTRE EUR ACTIONS ARTIST CONTEMPORAINESCEAAC	160 000,00	
CTRE EUROP ENSEIGNEMENT DE LA DANSE CEED	3 000,00	
CTRE LOISIRS ET JEUNESSE POLICE URBAIN	8 500,00	
CTRE LOISIRS ET JEUNESSE POLICE URBAIN	13 000,00	
CTRE SOCIAL ET CULTUREL MONTAGNE VERTE	0,00	MAD de Locaux
CTRE SOCIAL ET CULTUREL MONTAGNE VERTECENTRE SOCIAL ET CULTUREL	3 000,00	
CTRE SOCIAL ET CULTUREL MONTAGNE VERTECENTRE SOCIAL ET CULTUREL	9 500,00	
CTRE SOCIAL ET CULTUREL MONTAGNE VERTECENTRE SOCIAL ET CULTUREL	5 000,00	
CTRE SOCIAL ET CULTUREL MONTAGNE VERTECENTRE SOCIAL ET CULTUREL	3 000,00	
CTRE SOCIAL ET CULTUREL MONTAGNE VERTECENTRE SOCIAL ET CULTUREL	6 862,00	
CTRE SOCIAL ET CULTUREL MONTAGNE VERTECENTRE SOCIAL ET CULTUREL	4 000,00	
CTRE SOCIAL ET CULTUREL MONTAGNE VERTECENTRE SOCIAL ET CULTUREL	2 500,00	
CTRE SOCIAL ET CULTUREL MONTAGNE VERTECENTRE SOCIAL ET CULTUREL	1 000,00	
CTRE SOCIAL ET CULTUREL MONTAGNE VERTECENTRE SOCIAL ET CULTUREL	98 104,00	
CTRE SOCIAL ET CULTUREL MONTAGNE VERTECENTRE SOCIAL ET CULTUREL	2 000,00	
CTRE SOCIAL ET CULTUREL MONTAGNE VERTECENTRE SOCIAL ET CULTUREL	3 840,00	
CTRE SOCIAL ET CULTUREL MONTAGNE VERTECENTRE SOCIAL ET CULTUREL	3 600,00	
CTRE SOCIAL ET CULTUREL MONTAGNE VERTECENTRE SOCIAL ET CULTUREL	26 048,00	
CTRE SOCIAL ET CULTUREL MONTAGNE VERTECENTRE SOCIAL ET CULTUREL	188 370,00	
CTRE SOCIAL ET CULTUREL V SCHOELCHER	3 115,00	
CTRE SOCIAL ET CULTUREL V SCHOELCHER	8 000,00	
CTRE SOCIAL ET CULTUREL V SCHOELCHER	7 066,00	
CTRE SOCIAL ET CULTUREL V SCHOELCHER	16 920,00	
CTRE SOCIAL ET CULTUREL V SCHOELCHER	204 788,00	
CTRE SOCIAL ET CULTUREL V SCHOELCHER	3 500,00	
CTRE SOCIAL ET CULTUREL V SCHOELCHER	12 000,00	
CTRE SOCIAL ET CULTUREL V SCHOELCHER	1 800,00	
CTRE SOCIAL ET CULTUREL V SCHOELCHER	304 850,00	
CTRE SOCIAL ET CULTUREL V SCHOELCHER	0,00	MAD de Locaux
CULTURADOM	18 000,00	
CULTURELLE DES FOSSES DES TREIZE	2 330,00	
CULTURELLE DES FOSSES DES TREIZE	656,00	
CULTURELLE DES FOSSES DES TREIZE	2 000,00	
CULTURELLE DES FOSSES DES TREIZE	2 349,50	
CULTURELLE DES FOSSES DES TREIZE	269,00	

Nom des bénéficiaires	Montant du fonds de concours ou de la subvention (numéraire)	Prestations en nature
CULTURELLE DES FOSSES DES TREIZE	2 500,00	
CULTURELLE DES FOSSES DES TREIZE	44 850,00	
CULTURELLE DES FOSSES DES TREIZE	11 000,00	
CULTURELLE DES FOSSES DES TREIZE	3 000,00	
CULTURELLE DES FOSSES DES TREIZE	670,00	
CULTURELLE DES FOSSES DES TREIZE	221 158,00	
CULTURELLE DES FOSSES DES TREIZE	5 000,00	
CULTURELLE DES FOSSES DES TREIZE	2 500,00	
CULTURELLE DES FOSSES DES TREIZE	33 309,00	
CULTURELLE DES FOSSES DES TREIZE	56 391,00	
CULTURELLE DES FOSSES DES TREIZE	6 500,00	
CULTURELLE DES FOSSES DES TREIZE	44 850,00	
CULTURELLE DES FOSSES DES TREIZE	49 102,00	
CULTURELLE DES FOSSES DES TREIZE	3 000,00	
CULTURELLE DES FOSSES DES TREIZE	4 400,00	
CULTURELLE DES FOSSES DES TREIZE	6 700,00	
CULTURELLE DES FOSSES DES TREIZE	452 130,00	
CULTURELLE DES FOSSES DES TREIZE	0,00	MAD de Locaux
CULTURELLE MERVEILLES DE LA MONTAGNE VERTE	2 000,00	
CULTURELLE MERVEILLES DE LA MONTAGNE VERTE	2 000,00	
CULTURELLE MERVEILLES DE LA MONTAGNE VERTE	5 000,00	
CULTURELLE PORTUGAISE DE STRASBOURG	0,00	Prestation de Services
CULTURELLE PORTUGAISE DE STRASBOURG	0,00	Prestation de Services
DACM	25 000,00	
DBSP STOP AU SEXISME	2 500,00	
DE COEUR ET D ART	3 000,00	
DE LA RUE DU JEU DES ENFANTS	4 000,00	
DE STRASS EN STRASS	0,00	MAD de Locaux
DE STRASS EN STRASS	2 400,00	
DE STRASS EN STRASS	7 000,00	
DE STRASS EN STRASS	7 000,00	
DEGADEZO	12 000,00	
DEGADEZO	0,00	MAD de Locaux
DEMONSTRATIF	20 000,00	
DEMONSTRATIF	10 000,00	
DEMONSTRATIF	0,00	MAD de Locaux
DES COURSES DE STRASBOURG EUROPE	671,00	
DES COURSES DE STRASBOURG EUROPE	8 000,00	
DES ELLES AU BOUT DES DOIGTS	0,00	MAD de Locaux
DES SOCIETES CHORALES D ALSACE	1 300,00	
DIMENSION CULTUR LOISIR INSERT	1 500,00	
DIMENSION CULTUR LOISIR INSERT	8 000,00	
DINOPONERA HOWL FACTORY	11 000,00	
DINOPONERA HOWL FACTORY	0,00	MAD de Locaux
DIRTY8	20 000,00	
DJEMEA	0,00	MAD de Locaux
DJEMEA	2 500,00	
DODEKAZZ	4 600,00	
DODEKAZZ	9 200,00	
DOUNYA	0,00	MAD de Locaux
DOWNTOWN STUDIO	0,00	MAD de Locaux
DREIECK INTERFERENCES	0,00	MAD de Locaux
DREIECK INTERFERENCES	4 500,00	
DREIECK INTERFERENCES	3 000,00	
DRUGSTORE	4 000,00	
DRUGSTORE	9 880,00	
DRUGSTORE	10 500,00	
ECHO-GRAPHE	0,00	MAD de Locaux
ECOLE DE MUSIQUE SAINT THOMAS	0,00	MAD de Locaux
ECOLE DE MUSIQUE SAINT THOMAS	2 000,00	
ECOLE DE MUSIQUE SAINT THOMAS	1 500,00	
ECOLE DE MUSIQUE SAINT THOMAS	13 066,00	
ECOLE DE MUSIQUE SAINT THOMAS	10 400,00	
ECOLE DE MUSIQUE SAINT THOMAS	119 846,00	
ECOLE DE VOILE DE STRASBOURG	1 794,00	
ECOLE EQUITAT WALDHOF ACADEMIE EQUESTRE	1 734,00	
ECOLE EQUITAT WALDHOF ACADEMIE EQUESTRE	11 347,00	
ECOLE MICHAEL	18 282,00	
ECOQUARTIER DANUBE ENERGIES NOUVELLES EDEN	450,00	
ECOUTER VOIR	0,00	MAD de Locaux
EKS ECOLE DE KARATÉ DE STRASBOURG	0,00	MAD de Locaux
ELEKTRAMUSIC ALSACE	10 000,00	
EMMAUS CONNECT	0,00	MAD de Locaux
EMMAUS CONNECT FONDATEUR ABBE PIERRE	5 000,00	

Nom des bénéficiaires	Montant du fonds de concours ou de la subvention (numéraire)	Prestations en nature
EMMAUS CONNECT FONDATEUR ABBE PIERRE	92,40	
EN RUT	1 500,00	
ENFANTS ESPOIR DU MONDE	2 000,00	
ENS VOCAL A COEUR JOIE ALLEGRO STRAS	3 000,00	
ENSEMBLE D ACCORDEONS DE STRASBOURG	0,00	MAD de Locaux
ENSEMBLE GRUNEWALD	900,00	
ENSEMBLE LINEA	20 000,00	
ENSEMBLE LINEA	0,00	MAD de Locaux
ENSEMBLE VOCAL DE MUSIQUES HEBRAIQUES EVMH	3 000,00	
ENSEMBLE VOCAL FEMININ PLURIELLES	3 000,00	
ENTRAIDE LE RELAIS	80 000,00	
ENTRAIDE LE RELAIS	112 000,00	
ENTRAIDE LE RELAIS	67 500,00	
ENVIE DE QUARTIER COLLECTIF CITOYEN	0,00	MAD de Locaux
ENVIE DE QUARTIER COLLECTIF CITOYEN	3 000,00	
ERA ETHIQUE ET RESPECT ANIMAL	26 000,00	
ERNEST PRODUCTION MAXIME DAUMAS	12 000,00	
ESPACE DJANGO STRASBOURG NEUHOF	0,00	MAD de Locaux
ESPACE EUROPEEN GUTENBERG CONSERVATOIRE ATELIER DE L	13 000,00	
IMPRIMERIE ET DES ARTS		
ESPACE EUROPEEN GUTENBERG CONSERVATOIRE ATELIER DE L	30 000,00	
IMPRIMERIE ET DES ARTS		
ESPACE EUROPEEN GUTENBERG CONSERVATOIRE ATELIER DE L	15 000,00	
IMPRIMERIE ET DES ARTS		
ESPACE JALMIK CITE DES ARTS DU MONDE	8 000,00	
ESPRIT JOUEUR	0,00	MAD de Locaux
ESPRIT JOUEUR CHANTAL SCHUMPP	10 000,00	
EUROMETROPOLE STRASBOURG SCHILTIGHEIM ALSACE HAND	11 606,00	
BALL ESSAHB		
EUROMETROPOLE STRASBOURG SCHILTIGHEIM ALSACE HAND	1 140,00	
BALL ESSAHB		
EUROMETROPOLE STRASBOURG SCHILTIGHEIM ALSACE HAND	400,00	
BALL ESSAHB		
EUROMETROPOLE STRASBOURG TAEKWONDO ESTKD	300,00	
EUROMETROPOLE STRASBOURG TAEKWONDO ESTKD	13 834,00	
EUROMETROPOLE STRASBOURG TAEKWONDO ESTKD	1 915,00	
EUROMETROPOLE STRASBOURG TAEKWONDO ESTKD	10 000,00	
EUROMETROPOLE STRASBOURG TAEKWONDO ESTKD	11 594,00	
EUROMETROPOLE STRASBOURG TAEKWONDO ESTKD	4 800,00	
EUROMÉTROPOLE STRASBOURG SCHILTIGHEIM ALSACE HANDBALL	0,00	MAD de Locaux
(ESSAHB)		
EUROMÉTROPOLE STRASBOURG TAEKWONDO ESTKD	0,00	MAD de Locaux
EUROP. DES ECOLES D'ETUDES POLITIQUES DU CONSEIL DE	20 000,00	
L'EUROPE		
EUROPEAN WOMEN S AUDIOVISUAL NETWORK	5 000,00	
EUROPEENNE PETANQUE ESPLANADE	148,00	
EVUS	3 000,00	
F C STRASBOURG LOISIRS	391,00	
F.C. STOCKFELD COLOMBES	0,00	MAD de Locaux
FANCHON CIGUE	0,00	MAD de Locaux
FANTOME MDAS	9 000,00	
FAUTEUIL VAPEUR GARAGE COOP	15 000,00	
FAUTEUIL VAPEUR GARAGE COOP	40 000,00	
FAUTEUIL VAPEUR GARAGE COOP	15 000,00	
FAUTEUIL VAPEUR GARAGE COOP	75 000,00	
FC KRONENBOURG FOOTBALL	35 000,00	
FC KRONENBOURG FOOTBALL	11 000,00	
FC KRONENBOURG FOOTBALL	4 900,00	
FC KRONENBOURG FOOTBALL	3 100,00	
FC KRONENBOURG TENNIS	6 401,00	
FC KRONENBOURG TENNIS	2 484,00	
FC STRASBOURG LOISIRS	0,00	MAD de Locaux
FCK FOOTBALL CLUB KRONENBOURG	0,00	MAD de Locaux
FCSK06 FOOTBALL CLUB STRASBOURG KOENIGSHOFFEN 1906	0,00	MAD de Locaux
FED DES AVEUGLES ALSACE LORRAINE GRAND EST AAAL	20 000,00	
FED MALADES HAND UNION DEP BAS RHIN	8 500,00	
FEDER CENTRES SOCIO CULTURELS BAS RHIN	6 500,00	
FEDERATION CONSEIL DEPARTEMENTAL PARENTS D'ELEVES DES	0,00	MAD de Locaux
ECOLES PUBLIQUES		
FEDERATION D ALSACE DU MFPF CTRE PLANIFICATION EDUC	49 000,00	
FAMILIALE		
FEDERATION DE CHARITE CARITAS ALSACE	0,00	MAD de Locaux
FEDERATION DE CHARITE CARITAS ALSACE	0,00	MAD de Locaux
FEDERATION DE CHARITE CARITAS ALSACE	54 184,00	

Nom des bénéficiaires	Montant du fonds de concours ou de la subvention (numéraire)	Prestations en nature
FEDERATION DE CHARITE CARITAS ALSACE	23 222,00	
FEDERATION DE CHARITE CARITAS ALSACE	12 800,00	
FEDERATION DE CHARITE CARITAS ALSACE	3 000,00	
FEDERATION DE CHARITE CARITAS ALSACE	25 500,00	
FEDERATION DE CHARITE CARITAS ALSACE	731 200,00	
FEDERATION DE CHARITE CARITAS ALSACE	10 000,00	
FEDERATION DE CHARITE CARITAS ALSACE	3 000,00	
FEDERATION DE CHARITE CARITAS ALSACE	25 690,00	
FEDERATION DE CHARITE CARITAS ALSACE	19 200,00	
FEDERATION DES ACTEURS DE LA SOLIDARITE GD EST	0,00	MAD de Locaux
FEDERATION DES OEUVRES LAIQUES	0,00	MAD de Locaux
FEDERATION DES OEUVRES LAIQUES VACANCES POUR TOUS FOL VPT	1 469,00	
FEDERATION DES OEUVRES LAIQUES VACANCES POUR TOUS FOL VPT	7 500,00	
FEDERATION DES OEUVRES LAIQUES VACANCES POUR TOUS FOL VPT	5 000,00	
FEDERATION DES OEUVRES LAIQUES VACANCES POUR TOUS FOL VPT	4 000,00	
FEDERATION DES OEUVRES LAIQUES VACANCES POUR TOUS FOL VPT	92,40	
FEDERATION DES OEUVRES LAIQUES VACANCES POUR TOUS FOL VPT	25 474,00	
FEDERATION DES OEUVRES LAIQUES VACANCES POUR TOUS FOL VPT	8 000,00	
FEDERATION DES OEUVRES LAIQUES VACANCES POUR TOUS FOL VPT	51 870,00	
FEDERATION DU CONSEIL DEPARTEMENTAL DES PARENTS D'ELEVES DES ECOLES PUBLIQUES DU BAS-RHIN	0,00	MAD de Locaux
FEDERATION FRANCAISE DE TENNIS	0,00	MAD de Matériel
FEDERATION FRANCAISE DE TENNIS	0,00	MAD de Matériel
FEDERATION REGIONALE DES METIERS D ART D'ALSACE	0,00	MAD de Locaux
FEDERATION NATIONALE DE TEQBALL	5 000,00	
FEMMES D ICI ET D AILLEURS CSC DE HAUTEPIERRE	3 000,00	
FEMMES D ICI ET D AILLEURS CSC DE HAUTEPIERRE	1 500,00	
FEMMES D ICI ET D AILLEURS CSC DE HAUTEPIERRE	1 500,00	
FESTIV MUSIQ SACREES MONDE STRASBOURG	2 000,00	
FESTIV MUSIQ SACREES MONDE STRASBOURG	5 000,00	
FESTIV MUSIQ SACREES MONDE STRASBOURG	50 000,00	
FETE EUROPEENNE DE L'IMAGE SOUS-MARINE	6 000,00	
FIT BOXING	2 070,00	
FO - UNION DEPART. DES SYNDICA	0,00	MAD de Locaux
FONDATION ENTENTE FRANO-ALLEMEANDE (FORUM FRANCO ALLEMAND)	0,00	MAD de Locaux
FONDATION PASSIONS ALSACE	0,00	MAD de Locaux
FONDATION PROVIDENCE DE RIBEAUVILLE - INSTITUTION LA PROVIDENCE	0,00	MAD de Locaux
FONDATION VINCENT DE PAUL	0,00	MAD de Locaux
FONDATION VINCENT DE PAUL CLINIQUE SAINTE BARBE	12 300,00	
FONDS SOCIAL JUIF DU BAS RHIN	5 000,00	
FOOTBALL CLUB MONTAGNE VERTE FCMV	100,00	
FOOTBALL CLUB OLYMPIQUE STRASBOURG	0,00	MAD de Locaux
FOOTBALL CLUB OLYMPIQUE STRASBOURG KOENIGSHOFFEN 1906 FCOSK06	16 213,00	
FOOTBALL CLUB OLYMPIQUE STRASBOURG KOENIGSHOFFEN 1906 FCOSK06	35 000,00	
FOOTBALL CLUB OLYMPIQUE STRASBOURG KOENIGSHOFFEN 1906 FCOSK06	218,00	
FOOTBALL CLUB OLYMPIQUE STRASBOURG KOENIGSHOFFEN 1906 FCOSK06	5 200,00	
FOOTBALL CLUB OLYMPIQUE STRASBOURG KOENIGSHOFFEN 1906 FCOSK06	857,00	
FOOTBALL CLUB OLYMPIQUE STRASBOURG KOENIGSHOFFEN 1906 FCOSK06	700,00	
FOOTBALL CLUB STOCKFELD COLOMBES	4 273,00	
FOOTBALL CLUB STOCKFELD COLOMBES	1 900,00	
FOOTBALL CLUB STOCKFELD COLOMBES	200,00	
FORUM EUROPEEN DE BIOETHIQUE	90 000,00	
FORUM EUROPEEN DE BIOETHIQUE²	0,00	Prestation de Services
FORUM EUROPEEN DE BIOETHIQUE²	0,00	Prestation de Services
FORUM EUROPEEN DE BIOETHIQUE²	0,00	MAD de Locaux
FORUM EUROPEEN DE BIOETHIQUE²	0,00	Prestation de Services
FORUM VOIX ETOUFFEES	15 000,00	
GARDERIE RESTAURANT LA CLE DES CHAMPS	58 334,00	

Nom des bénéficiaires	Montant du fonds de concours ou de la subvention (numéraire)	Prestations en nature
GARDERIE RESTAURANT LA CLE DES CHAMPS	2 000,00	
GARDERIE RESTAURANT LA CLE DES CHAMPS	2 000,00	
GARDERIE RESTAURANT LA CLE DES CHAMPS	116 900,00	
GARDERIE RESTAURANT LA CLE DES CHAMPS	0,00	MAD de Locaux
GAVROCHE THEATRE	5 500,00	
GAVROCHE THEATRE	0,00	MAD de Locaux
GEM AUBE AUBE	5 000,00	
GERMES D ESPOIR	0,00	MAD de Locaux
GESCOD IRCOD	18 000,00	
GESCOD IRCOD	12 000,00	
GINNUNGAPAP	0,00	MAD de Locaux
GIVING TREE	53 950,00	
GIVING TREE	26 975,00	
GIVING TREE	26 975,00	
GOETHE INSTITUT	0,00	Prestation de Services
GOETHE INSTITUT	0,00	Prestation de Services
GOETHE INSTITUT	6 250,00	
GOSPEL KIDS	11 550,00	
GOSPEL KIDS	3 000,00	
GOSPEL KIDS	26 950,00	
GROUPE LOCAL CIMADE STRASBOURG	5 000,00	
GROUPE LOCAL CIMADE STRASBOURG	20 000,00	
GROUPEMENT DES EDUCATEURS SANS FRONTIERES GREF	2 000,00	
GUIDES ET SCOUTS D'EUROPE	5 472,00	
GV GYMNASTIQUE VOLONTAIRE STE-AURÉLIE	0,00	MAD de Locaux
GV STE AURELIE SECTION DE GYMNASTIQUE VOLONTAIRE	884,00	
GYM CONCORDIA NEUDORF	0,00	MAD de Locaux
GYM CONCORDIA NEUDORF	5 248,00	
GYM CONCORDIA NEUDORF	2 400,00	
GYM CONCORDIA NEUDORF	2 911,00	
GYMNASTIQUE VOLONTAIRE GROUPE KLEBER	325,00	
GYMNASTIQUE VOLONTAIRE GROUPE KLÉBER	0,00	MAD de Locaux
HAIES VIVES D ALSACE	3 050,00	
HANATSU MIROIR	5 000,00	
HANATSU MIROIR	12 000,00	
HANATSU MIROIR	0,00	MAD de Locaux
HANDBALL CLUB STRASBOURG NEUHOF	0,00	MAD de Locaux
HANDBALL CLUB STRASBOURG NEUHOF	459,00	
HAPKIDO SYSTEM	1 100,00	
HARMONIE CAECILIA 1880	0,00	MAD de Locaux
HARMONIE CAECILIA 1880 CENTRE DE LOISIRS	500,00	
HARMONIE CAECILIA 1880 CENTRE DE LOISIRS	5 000,00	
HARMONIE CAECILIA 1880 CENTRE DE LOISIRS	21 747,00	
HARMONIE CAECILIA 1880 CENTRE DE LOISIRS	3 800,00	
HAUTEPIERRE BADMINTON CLUB	0,00	MAD de Locaux
HAUTEPIERRE BADMINTON CLUB HBC	362,00	
HAUTEPIERRE BADMINTON CLUB HBC	5 000,00	
HAUTEPIERRE BADMINTON CLUB HBC	640,00	
HOME PROTESTANT	14 000,00	
HOME PROTESTANT	275 534,00	
HOME PROTESTANT	75 000,00	
HORIZON AMITIE	10 000,00	
HORIZON AMITIE	90 000,00	
HOUPPZ THEATRE	0,00	MAD de Locaux
HUMANIS	92,40	
HUMANIS	50 000,00	
HUMANIS	18 500,00	
HUMANIS ALSACE	0,00	MAD de Matériel
HUMANIS ALSACE	0,00	MAD de Locaux
HUMEUR AQUEUSE	8 000,00	
ILL TENNIS CLUB	14 716,00	
ILL TENNIS CLUB	4 105,00	
ILL TENNIS CLUB	7 453,00	
ILLTC TENNIS CLUB	0,00	MAD de Locaux
IMANA VOLLEY	0,00	MAD de Locaux
IMANGA	2 000,00	
IN EXTREMIS	2 000,00	
INACT	7 000,00	
INACT	1 200,00	
INDOOR SANTE	1 539,00	
INGENIEUR SS FRONTIERES GPE STRASBOURGEGEES	2 000,00	
INITIATIVES DE LA MONTAGNE VERTE MME MEDBOU NADIA	1 000,00	
INITIATIVES DE LA MONTAGNE VERTE MME MEDBOU NADIA	4 500,00	
INITIATIVES DE LA MONTAGNE VERTE MME MEDBOU NADIA	1 000,00	



Nom des bénéficiaires	Montant du fonds de concours ou de la subvention (numéraire)	Prestations en nature
INITIATIVES DE LA MONTAGNE VERTE MME MEDBOU NADIA	4 500,00	
INITIATIVES DE LA MONTAGNE VERTE MME MEDBOU NADIA	700,00	
INPACT C O BERNAPEL	212,00	
INST EUROP POST UNIV FORMAT PROF SANTEEURO COS	1 000,00	
INSTANCE REGIONALE D EDUCATION ET DE PROMOTION DE LA SANTE EN ALSACE	5 000,00	
INSTITUT CONSEIL ENVIRONNEMENT ECO CONSEIL	15 000,00	
INSTITUT CONSEIL ENVIRONNEMENT ECO CONSEIL	30 000,00	
INSTITUT DE PRATIQUE DES ARTS CHINOIS TRADITIONNELS (INPACT)	0,00	MAD de Locaux
INSTITUT DES ARTS ET TRADITIONS POPULAIRES D'ALSACE	6 200,00	
INSTITUT DES ARTS ET TRADITIONS POPULAIRES D'ALSACE	800,00	
INSTITUTION LE BRUCKHOF	5 577,00	
INSTITUTION LE BRUCKHOF	0,00	MAD de Locaux
INTER DEVELOPPEMENT ET SOLIDARITES	1 000,00	
INTERDANSE	0,00	MAD de Locaux
INTERNATIONAL MEINAU ACADEMIE IMA	10 000,00	
INTERNATIONAL MEINAU ACADEMIE IMA	5 000,00	
INTERNATIONAL MEINAU ACADEMIE IMA	12 035,00	
INTERNATIONAL MEINAU ACADEMIE IMA	4 000,00	
INTERNATIONAL MEINAU ACADEMIE	0,00	MAD de Locaux
ITHAQUE	7 000,00	
ITHAQUE	22 000,00	
ITHAQUE	70 000,00	
ITHAQUE	1 000,00	
JARDIN DE LA GROSSAU	0,00	MAD de Locaux
JARDIN PARTAGE FRIDOLIN	0,00	MAD de Locaux
JASP	0,00	MAD de Locaux
JAZZDOR	6 250,00	
JAZZDOR	220 000,00	
JAZZDOR	50 000,00	
JAZZIN TRANSLATION	15 000,00	
JEFF	7 500,00	
JEHM LE SPORT	1 515,00	
JEUNES EQUIPES D EDUCATION POPULAIRE JEEP	4 200,00	
JEUNES EQUIPES D EDUCATION POPULAIRE JEEP	10 485,00	
JEUNES EQUIPES D EDUCATION POPULAIRE JEEP	1 000,00	
JEUNES EQUIPES D EDUCATION POPULAIRE JEEP	5 000,00	
JEUNES EQUIPES D EDUCATION POPULAIRE JEEP	3 800,00	
JEUNES ET PARENTS ELSAU	13 000,00	
JEUNESSE LOUBAVITCH STRASBOURG	0,00	MAD de Locaux
JEUNESSE LOUBAVITCH STRASBOURG	0,00	MAD de Locaux
JEUNESSE LOUBAVITCH STRASBOURG JLS	47 090,00	
JEUNESSE LOUBAVITCH STRASBOURG JLS	36 675,00	
JEUNESSE LOUBAVITCH STRASBOURG JLS	4 582,00	
JEUNESSE LOUBAVITCH STRASBOURG JLS	73 350,00	
JEUNESSE LOUBAVITCH STRASBOURG JLS	36 675,00	
JOIE DE VIVRE	756,00	
JUDO CLUB ST ETIENNE	5 940,00	
JUDO NETSUJO NEUDORF	2 108,00	
JUDO NETSUJO NEUDORF	200,00	
JUDO NETSUJO NEUDORF	6 813,00	
JUDO NETSUJO NEUDORF	2 707,00	
JUDO NETSUJO NEUDORF	2 800,00	
JUDO NETSUJO NEUDORF	200,00	
JUDO NETSUJO NEUDORF	0,00	MAD de Locaux
JUDO NETSUJO STRASBOURG-NEUDORF	0,00	MAD de Locaux
JUSQU A LA MORT ACCOMPAGNER LA VIE JALMALV	1 500,00	
KARATE CLUB CRONENBOURG	2 714,00	
KARATE CLUB CRONENBOURG	1 000,00	
KARATE CLUB CRONENBOURG	1 100,00	
KARATE CLUB DE LA ROBERTSAU	2 332,00	
KARATE CLUB DE LA ROBERTSAU	200,00	
KARATÉ CLUB CRONENBOURG	0,00	MAD de Locaux
KARATÉ CLUB ROBERTSAU	0,00	MAD de Locaux
KHZ	15 000,00	
KINOSTUB	1 500,00	
KOENIGS AU VERT	0,00	MAD de Locaux
KOENIGS AU VERT	0,00	Prestation de Services
KREYOL KADANS	3 000,00	
KUNG FU SHAOLIN VU BA AKSVB	1 483,00	
KYOSHINKAI COLLEGE NOTRE DAME DE SION	564,00	
L ILL RIVE GAUCHE	15 000,00	
L IMAGINAIRE MUSIQUES D IDEES LA FABRIQUE DU THEATRE	7 000,00	

Nom des bénéficiaires	Montant du fonds de concours ou de la subvention (numéraire)	Prestations en nature
L INFORMATIQUE SOLIDAIRE	92,40	
L INFORMATIQUE SOLIDAIRE	3 000,00	
L'APESTE	0,00	MAD de Locaux
L'ARMOISE COMMUNE	0,00	MAD de Locaux
L'ARROSOIR	0,00	MAD de Locaux
L'ETAGE	0,00	MAD de Locaux
L'IMAGINAIRE MUSIQUES D'IDEES	0,00	MAD de Locaux
L.G.B.T.I.	0,00	MAD de Locaux
LA BOULE STRASBOURGEOISE DU RHIN	470,00	
LA CHAMBRE	15 000,00	
LA CHAMBRE	40 000,00	
LA CHORALE STRASBOURGEOISE	3 600,00	
LA CLOCHE	4 000,00	
LA COMPAGNIE DES ATTENTIFS	6 000,00	
LA COMPAGNIE TANGRAM	18 000,00	
LA CROISEE DES CHEMINS ASSOC PROTEST STRAS ESPACE	53 862,00	
ACCUEIL ENF PARENTS JEUNE		
LA CROISEE DES CHEMINS ASSOC PROTEST STRAS ESPACE	73 080,00	
ACCUEIL ENF PARENTS JEUNE		
LA CROISEE DES CHEMINS ASSOCIATION PROTESTANTE DE STRASBOURG	0,00	MAD de Locaux
LA FABRIQUE OPERA D ALSACE LFOA	8 000,00	
LA FARANDOLE CRECHE PARENTALE	1 439,38	
LA FARANDOLE CRECHE PARENTALE	13 850,00	
LA FARANDOLE CRECHE PARENTALE	8 210,00	
LA FARANDOLE CRECHE PARENTALE	27 700,00	
LA FARANDOLE CRECHE PARENTALE	13 850,00	
LA FERME EDUCATIVE DE LA GANZAU	1 000,00	
LA FERME EDUCATIVE DE LA GANZAU	2 500,00	
LA FERME EDUCATIVE DE LA GANZAU	450,00	
LA FERME EDUCATIVE DE LA GANZAU	2 950,00	
LA FLUTE ENCHANTEE	700,69	
LA FLUTE ENCHANTEE	8 273,00	
LA FLUTE ENCHANTEE	16 827,00	
LA FLUTE ENCHANTEE	12 550,00	
LA FLUTE ENCHANTEE	12 550,00	
LA FRICHE LAITERIE	0,00	Prestation de Services
LA FRICHE LAITERIE	0,00	Prestation de Services
LA FRICHE LAITERIE	0,00	Prestation de Services
LA GRANDE ECLUSE	0,00	MAD de Locaux
LA GRANDE ECLUSE CENTRE CONSULTATION FAMILIAL	49 000,00	
LA GRENZE	10 000,00	
LA GRENZE	10 000,00	
LA GRENZE	2 600,00	
LA JOIE DE VIVRE AMICALE RETRAITES LA JOIE DE VIVRE	2 300,00	
LA LUCIOLE CRECHE PARENTALE	941,34	
LA LUCIOLE CRECHE PARENTALE	3 004,86	
LA LUCIOLE CRECHE PARENTALE	47 726,00	
LA LUCIOLE CRECHE PARENTALE	17 025,00	
LA LUCIOLE CRECHE PARENTALE	3 349,00	
LA MAIN DE L HOMME CHEZ MATHILDE BONHOMME HASEWAGA	6 000,00	
LA MAIN DE L HOMME CHEZ MATHILDE BONHOMME HASEWAGA	12 000,00	
LA MAISON DES JEUX	0,00	MAD de Locaux
LA MAISON DES JEUX	0,00	MAD de Locaux
LA MAISON DU THEATRE C O L ARES	30 000,00	
LA MAISON DU THEATRE C O L ARES	30 000,00	
LA MAISON DU THEATRE C O L ARES	30 000,00	
LA MESNIE H CIE JACQUES BACHELIER	7 000,00	
LA MESNIE H CIE JACQUES BACHELIER	0,00	MAD de Locaux
LA MEUTE	0,00	MAD de Locaux
LA NOUVELLE LUNE	2 000,00	
LA NUIT DU HANDICAP	2 000,00	
LA PARENTHESE YOGA	0,00	MAD de Locaux
LA PEDALE D ALSACE	873,00	
LA PETITE TABLE RONDE	290,00	
LA PETITE TABLE RONDE	21 903,00	
LA PETITE TABLE RONDE	10 225,00	
LA PETITE TABLE RONDE	8 772,00	
LA PHILHARMONIE JEROME VETTER	9 000,00	
LA PLUME DE PAON	15 000,00	
LA PLUME DE PAON	8 000,00	
LA POULIE PRODUCTION	8 000,00	
LA POULIE PRODUCTION	11 000,00	
LA RECIDIVE	0,00	MAD de Locaux

Nom des bénéficiaires	Montant du fonds de concours ou de la subvention (numéraire)	Prestations en nature
LA ROUE TOURNE STRASBOURG	5 000,00	
LA ROUTE DE LA SANTE	3 900,00	
LA S O U P E	15 000,00	
LA S.O.U.P.E.	0,00	MAD de Locaux
LA SPORTIVE NEUHOF	0,00	MAD de Locaux
LA SPORTIVE NEUHOF	0,00	MAD de Locaux
LA SPORTIVE NEUHOF	100,00	
LA SPORTIVE NEUHOF	4 031,00	
LA SPORTIVE NEUHOF	3 700,00	
LA STRASBOURGEOISE	615,00	
LA STRASBOURGEOISE	4 500,00	
LA STRASBOURGEOISE	5 000,00	
LA STRASBOURGEOISE	516,00	
LA STRASBOURGEOISE	15 916,00	
LA STRASBOURGEOISE	3 312,00	
LA STRASBOURGEOISE GYMNASTIQUE ET SPORTS	0,00	MAD de Locaux
LA TOUPIE	1 997,28	
LA TOUPIE	1 857,00	
LA TOUPIE	19 143,00	
LA TOUPIE	10 500,00	
LA TOUPIE	10 500,00	
LABFILMS	8 000,00	
LABFILMS	2 000,00	
LABFILMS	2 000,00	
LAETITIA CONTRE LA VIOLENCE LCV	0,00	MAD de Locaux
LAPESTE	1 600,00	
LATITUDE 48 44	6 000,00	
LATITUDE 48/44	0,00	MAD de Locaux
LE BRUIT QU CA COUTE	6 000,00	
LE BRUIT QU'CA COUTE	0,00	MAD de Locaux
LE CENTRE LESBIEN GAY BI TRANS INTERSEDE STRASBOURG ALSACE	16 000,00	
LE CENTRE LESBIEN GAY BISEXUEL TRANS INTERSEXE DE STRASBOURG CLGBTI	40 000,00	
LE COLLECTIF GRUBER	10 000,00	
LE COLLECTIF LATERAL DE SECURITE	0,00	MAD de Locaux
LE CRI DES POISSONS	5 000,00	
LE FAUBOURG DES CREATEURS CSC FOSSE DES TREIZE	1 000,00	
LE FIL ROUGE THEATRE	0,00	MAD de Locaux
LE FURET	1 600,00	
LE GRAAAL	15 000,00	
LE JARDIN DE L'AUBEPINE	0,00	MAD de Locaux
LE JARDIN DE NOS REVES	0,00	MAD de Locaux
LE JARDIN DES ALISIERS	0,00	MAD de Locaux
LE KAFTEUR	0,00	MAD de Locaux
LE LIEU DOCUMENTAIRE	0,00	MAD de Locaux
LE LIEU DOCUMENTAIRE	0,00	MAD de Locaux
LE LIEU DOCUMENTAIRE	2 000,00	
LE LIEU DOCUMENTAIRE	36 000,00	
LE LOMBRIC HARDI	0,00	MAD de Locaux
LE LOMBRIC HARDI	0,00	MAD de Locaux
LE MAILLON	0,00	MAD de Locaux
LE MASQUE	8 000,00	
LE MIGOU	2 000,00	
LE MINOTAURE	0,00	MAD de Locaux
LE NID DES GEANTS	1 041,95	
LE NID DES GEANTS	7 693,00	
LE NID DES GEANTS	33 207,00	
LE NID DES GEANTS	20 450,00	
LE NID DES GEANTS	20 450,00	
LE PARCOURS	12 000,00	
LE PELICAN MUSICIEN	1 600,00	
LE PELICAN MUSICIEN	1 510,00	
LE PELICAN MUSICIEN	47 845,00	
LE PELICAN MUSICIEN	9 000,00	
LE PELICAN MUSICIEN	0,00	MAD de Locaux
LE PETIT PRINCE CRECHE PARENTALE	1 130,63	
LE PETIT PRINCE CRECHE PARENTALE	16 100,00	
LE PETIT PRINCE CRECHE PARENTALE	18 106,00	
LE PETIT PRINCE CRECHE PARENTALE	14 094,00	
LE PETIT PRINCE CRECHE PARENTALE	16 100,00	
LE S' CABARET	0,00	MAD de Locaux
LE TALON ROUGE	9 000,00	
LE TALON ROUGE	0,00	MAD de Locaux

Nom des bénéficiaires	Montant du fonds de concours ou de la subvention (numéraire)	Prestations en nature
LE THEATRE DE L'OIGNON	0,00	MAD de Locaux
LE TROISIEME SOUFFLE	6 280,00	
LE TROISIEME SOUFFLE	200 000,00	
LE TROISIEME SOUFFLE	148 295,00	
LEO LAGRANGE CENTRE EST ERLI	35 048,00	
LES AMIS DE LA CHAPELLE RHENANE	5 000,00	
LES AMIS DE LA CHAPELLE RHENANE	30 000,00	
LES AMIS DE MARCEL RUDLOFF	2 000,00	
LES AMIS DE THE CONCERT OF EUROPE ORCHESTRE EUROPEEN DE STRASBOURG	7 000,00	
LES AMIS DES JEUNES ARTISTES MUSICIENSAJAM	13 000,00	
LES ARPENTISTES	4 500,00	
LES ARTS PITRES	0,00	MAD de Locaux
LES ARTS PLASTIQUES	0,00	MAD de Locaux
LES ATELIERS ECLAIRES	7 500,00	
LES ATELIERS ECLAIRES	18 400,00	
LES BATELIERS	0,00	Prestation de Services
LES BATELIERS	85 000,00	
LES BRUITS DE LA LUNE	750,00	
LES BRUITS DE LA LUNE	2 850,00	
LES CHEMINOTS ROLLER D'ALSACE	0,00	MAD de Locaux
LES CLANDESTINES	0,00	MAD de Locaux
LES COLS VERTS STRASBOURG	5 000,00	
LES COMPOSTIERS DU LANDSBERG	0,00	MAD de Locaux
LES COPEAUX DE MOTS	0,00	MAD de Locaux
LES DEFRICHEURS	3 000,00	
LES DEFRICHEURS	3 200,00	
LES DISCIPLES	1 453,00	
LES DISCIPLES	3 000,00	
LES DISCIPLES	3 800,00	
LES DISCIPLES	12 000,00	
LES DISCIPLES	11 454,00	
LES DISCIPLES	3 600,00	
LES DISCIPLES	17 000,00	
LES DISCIPLES	20 300,00	
LES DISCIPLES	3 000,00	
LES DONNEURS DE VOIX BIBLIOTHEQUE SONORE	3 500,00	
LES ENSEMBLES 2 2 MDAS	15 000,00	
LES ENSEMBLES 2 2 MDAS	120 000,00	
LES IMPROVISATEURS	0,00	MAD de Locaux
LES JARDINS DE LA M.-VERTE	0,00	MAD de Locaux
LES JARDINS DE LA MONTAGNE VERTE	0,00	MAD de Locaux
LES JARDINS DE LA MONTAGNE VERTE	10 500,00	
LES JEUNES EUROPEENS FRANCE	19 924,80	
LES MERIDIENS	6 000,00	
LES MERIDIENS	8 000,00	
LES MERIDIENS	0,00	MAD de Locaux
LES P TITS PETONS	58 775,00	
LES P TITS PETONS	13 959,00	
LES P TITS PETONS	44 816,00	
LES P TITS PETONS	117 550,00	
LES PERCUSSIONS DE STRASBOURG	102 000,00	
LES PERCUSSIONS DE STRASBOURG	0,00	MAD de Locaux
LES PETITS DEBROUILLARDS GRAND EST APDGE	92,40	
LES PETITS DEBROUILLARDS GRAND EST APDGE	2 000,00	
LES RANDONNEURS DE STRASBOURG	953,00	
LES REGLES DE LA NUIT	17 000,00	
LES RESTAURANTS DU COEUR	38 110,00	
LES ROUTES DU JUDAISME RHENAN	0,00	MAD de Locaux
LES SONS D'LA RUE	0,00	MAD de Locaux
LES VERTS	0,00	MAD de Locaux
LIANES	10 000,00	
LIANES	10 000,00	
LIBELLULES BASKET CLUB	200,00	
LIBELLULES BASKET CLUB	1 095,00	
LIBELLULES BASKET CLUB	4 756,00	
LIBELLULES BASKET CLUB	4 200,00	
LIBELLULES BASKET CLUB	761,00	
LIBELLULES BASKET CLUB	4 100,00	
LIBELLULES BASKET CLUB DE STRASBOURG	0,00	MAD de Locaux
LICRA	0,00	MAD de Locaux
LICRA SECTION BAS RHIN LICA	15 000,00	
LIFE TIME PROJECTS	6 000,00	
LIFE TIME PROJECTS	2 000,00	

Nom des bénéficiaires	Montant du fonds de concours ou de la subvention (numéraire)	Prestations en nature
LIFE TIME PROJECTS	4 000,00	
LIFE TIME PROJECTS	4 000,00	
LIFE TIME PROJECTS	12 000,00	
LIFE TIME PROJECTS	7 000,00	
LIFE TIME PROJECTS	398,00	
LIFE TIME PROJECTS	1 700,00	
LIGUE CONTRE LE CANCER	0,00	MAD de Locaux
LIGUE D'ATHLÉTISME RÉGIONALE DU GRAND EST	0,00	MAD de Locaux
LIGUE DE L ENSEIGNEMENT 67 FEDERATION DES OEUVRES LAIQUES	2 000,00	
LIGUE DE L ENSEIGNEMENT 67 FEDERATION DES OEUVRES LAIQUES	26 000,00	
LIGUE DE L ENSEIGNEMENT 67 FEDERATION DES OEUVRES LAIQUES	6 000,00	
LIGUE DU GRAND EST DE BOWLING ET DE SPORT DE QUILLES	0,00	MAD de Locaux
LIGUE DU GRAND EST DU SPORT UNIVERSITAIRE LGESU	0,00	MAD de Locaux
LIGUE POUR LA PROTECTION DES OISEAUX	0,00	Prestation de Services
LIGUE POUR LA PROTECTION DES OISEAUX LPO ALSACE	5 000,00	
LOCATAIRES ET RESIDENTS DU STOCKFELD	2 000,00	
LOGISERVICES	5 000,00	
LOGISERVICES	5 000,00	
LONGEVITY	25 000,00	
LUPOVINO	0,00	MAD de Locaux
LUPOVINO LUTTE POUR UNE VIE NORMALE	5 000,00	
LUPOVINO LUTTE POUR UNE VIE NORMALE	2 500,00	
LUTTE CONTRE LA TOXICOMANIE	0,00	MAD de Locaux
LVMSC LOVE MUSIC	5 000,00	
LVMSC LOVE MUSIC	4 000,00	
LVMSC LOVE MUSIC	0,00	MAD de Locaux
M.E.S.A	0,00	MAD de Locaux
MACHETTE PRODUCTION	5 000,00	
MACHETTE PRODUCTION	0,00	MAD de Locaux
MAILLON	2 435 000,00	
MAILLON	37 125,00	
MAISON DE L AMERIQUE LATINE	4 250,00	
MAISON DE SANTE HAUTEPIERRE	3 198,00	
MAISON DE SANTE HAUTEPIERRE	3 000,00	
MAISON DES JEUX DE STRASBOURG	11 000,00	
MAISON DES JEUX DE STRASBOURG	12 568,00	
MAISON DES JEUX DE STRASBOURG	27 020,00	
MAISON DES JEUX DE STRASBOURG	0,00	MAD de Locaux
MAISON DES POTES	0,00	MAD de Locaux
MAISON DU JUDAISME RHENAN	0,00	MAD de Locaux
MAISON EUR ARCHITECTURE RHIN	15 000,00	
MAISON EUR ARCHITECTURE RHIN	7 500,00	
MAISON EUR ARCHITECTURE RHIN	0,00	MAD de Locaux
MAISON EUR ARCHITECTURE RHIN	0,00	Prestation de Services
MANECANTERIE PETITS CHANTEURS DE STRASBOURG	7 000,00	
MANECANTERIE PETITS CHANTEURS DE STRASBOURG	2 500,00	
MANECANTERIE PETITS CHANTEURS DE STRASBOURG	22 580,00	
MANECANTERIE PETITS CHANTEURS DE STRASBOURG	22 580,00	
MCM ORANGERIE	0,00	MAD de Locaux
MCM ORANGERIE	669,00	
ME REVIENT LE MANQUE	0,00	MAD de Locaux
MEDECINS DU MONDE ALSACE	20 500,00	
MEINAU BOXING CLUB	0,00	MAD de Locaux
MEINAU BOXING CLUB	3 300,00	
MEINAU BOXING CLUB	1 000,00	
MEINAU WEINGARTEN	1 500,00	
MEMOIRE DES IMAGES REANIMEES D ALSACE GIRARD CHRISTIANE	5 000,00	
MEMOIRE DES IMAGES REANIMEES D ALSACE GIRARD CHRISTIANE	2 500,00	
MEMOIRE DES IMAGES REANIMEES D ALSACE GIRARD CHRISTIANE	18 000,00	
MEMOIRES VIVES	60 000,00	
MEMOIRES VIVES	5 000,00	
MERCI BEAUCOUP	4 000,00	
MESA	6 000,00	
MESA	3 004,21	
METRONOME(S)	0,00	MAD de Locaux
MFPF	0,00	MAD de Locaux
MIGRATIONS SANTE	0,00	MAD de Locaux
MIGRATIONS SANTE ALSACE MSA	10 500,00	
MIGRATIONS SANTE ALSACE MSA	30 000,00	
MINDSET	3 000,00	
MINDSET	5 000,00	

Nom des bénéficiaires	Montant du fonds de concours ou de la subvention (numéraire)	Prestations en nature
MINI FERME	0,00	Prestation de Services
MINI FERME	0,00	Prestation de Services
MINI FERME	0,00	Prestation de Services
MIRA	0,00	MAD de Locaux
MIRA	0,00	MAD de Locaux
MISSION LOCALE POUR L EMPLOI	112 000,00	
MISSION LOCALE POUR L EMPLOI	28 000,00	
MISTRAL EST	16 500,00	
MISTRAL EST	9 000,00	
MIXSAGE	800,00	
MIXSAGE	2 300,00	
MOLODOI PRODUCTION	23 000,00	
MON PETIT NID	1 680,00	
MOUVEMENT DU NID	26 500,00	
MOUVEMENT EUCHARISTIQUE DES JEUNES	828,00	
MOUVEMENT IMPACT FRANCE	0,00	MAD de Locaux
MUSICA	0,00	MAD de Locaux
MUSICA	0,00	MAD de Locaux
MUSICA FESTIVAL INTERNAT STRASBOURG	476 250,00	
MUSICA INTERNATIONAL	4 000,00	
MUSICAL COMEDIE	3 500,00	
MUSIQUE ET ORGUES DE L EGLISE REFORMEESAINTE PAUL	1 000,00	
MUSIQUESACTUELLES NET MAISON DES ASSOCIATIONS	10 000,00	
MUSSIK	0,00	MAD de Locaux
MYSTERES DES CATHEDRALES	1 000,00	
NADI CHAABI	18 400,00	
NADI CHAABI	4 500,00	
NAUTIQUE DE STRASBOURG HERRENWASSER	750,00	
NEUHOF FUTSAL N F	5 000,00	
NEUHOF FUTSAL N F	4 000,00	
NEUHOF FUTSAL N F	1 000,00	
NEUHOF FUTSAL NF	0,00	MAD de Locaux
NEW BOXING STRASBOURG	100,00	
NO LIMIT ORCHESTRA	15 000,00	
NOTRE CAIRN	0,00	MAD de Locaux
NOUVEL ENVOL	2 500,00	
NOUVELLE LIGNE	0,00	MAD de Locaux
NOUVELLE LIGNE	10 000,00	
NOUVELLE LIGNE	16 000,00	
NOUVELLE LIGNE	2 400,00	
NOUVELLE LIGNE	4 500,00	
NOUVELLE LIGNE	15 000,00	
NOUVELLE LIGNE	180,00	
NOUVELLE LIGNE	1 579,00	
NOUVELLE LIGNE	400,00	
NOUVELLE LIGNE	452,00	
OASIS	0,00	MAD de Locaux
OASIS	0,00	MAD de Locaux
OASIS	0,00	MAD de Locaux
OASIS	0,00	MAD de Locaux
OCCE 67 COOPERATIVES SCOLAIRES DU BAS RHIN	4 200,00	
OCTOBER TONE	0,00	MAD de Locaux
OCTOBER TONE	6 500,00	
OEUVRES SCOLAIRES STRASBOURG CAMPAGNE	8 000,00	
OEUVRES SCOLAIRES STRASBOURG CAMPAGNE	0,00	MAD de Locaux
OFFICE DES SPORTS	0,00	MAD de Locaux
OFFICE DES SPORTS VILLE DE STRASBOURG	6 000,00	
OFFICE DES SPORTS VILLE DE STRASBOURG	100 000,00	
OFFICE DU TOURISME STRASBOURG	38 000,00	
OHF ORDRE MALTE	2 000,00	
OLCA OFFICE POUR LANGUE CULTURE ALSACE	15 000,00	
ON NE COMPTE PAS POUR DU BEURRE	5 500,00	
ONE BOXE STRASBOURG	0,00	MAD de Locaux
ONE BOXE STRASBOURG	4 500,00	
ONE BOXE STRASBOURG	400,00	
ORCHESTRE D'HARMONIE DES JEUNES DE STRASBOURG	0,00	MAD de Locaux
ORCHESTRE DU RHIN	0,00	MAD de Locaux
ORCHESTRE DU RHIN OR	60 000,00	
ORCHESTRE SYMPHO JEUNES STRASBOURG	5 000,00	
ORCHESTRE UNIVERSITAIRE	0,00	MAD de Locaux
ORCHESTRE UNIVERSITAIRE STRASBOURG	10 000,00	
ORGANISATION POPULAIRE ET FAMILIALE DES ACTIVITES DE LOISIRS	97 300,00	

Nom des bénéficiaires	Montant du fonds de concours ou de la subvention (numéraire)	Prestations en nature
ORGANISATION POPULAIRE ET FAMILIALE DES ACTIVITES DE LOISIRS	41 700,00	
ORGANISATION POPULAIRE ET FAMILIALE DES ACTIVITES DE LOISIRS	1 500,00	
ORGANISATION POPULAIRE ET FAMILIALE DES ACTIVITES DE LOISIRS	4 606,00	
ORGANISATION POPULAIRE ET FAMILIALE DES ACTIVITES DE LOISIRS	0,00	MAD de Locaux
ORIGINAL TAPE RECORDS	5 000,00	
ORTHOPHONIE ET PREVENTION EN ALSACE	1 500,00	
PANZA GYMNOTHEQUE	100,00	
PANZA GYMNOTHEQUE	440,00	
PANZA GYMNOTHEQUE	5 260,00	
PANZA GYMNOTHEQUE	2 500,00	
PAPIER PLUM	4 000,00	
PAR ENCHANTEMENT	1 820,00	
PAR ENCHANTEMENT	4 997,47	
PAR ENCHANTEMENT	13 975,00	
PAR ENCHANTEMENT	34 000,00	
PAR ENCHANTEMENT	17 400,00	
PAR ENCHANTEMENT	5 000,00	
PAR ENCHANTEMENT	19 868,00	
PAR ENCHANTEMENT	8 082,00	
PAR ENCHANTEMENT	2 000,00	
PAR ENCHANTEMENT	13 975,00	
PAR ENCHANTEMENT	7 000,00	
PAR ENCHANTEMENT	3 500,00	
PAR ENCHANTEMENT	40 600,00	
PAR ENCHANTEMENT	0,00	MAD de Locaux
PAR ENCHANTEMENT	0,00	MAD de Locaux
PARLEMENT DE MUSIQUE DE STRASBOURG	35 000,00	
PAROISSE DU CHRIST RESSUSCITE	7 807,00	
PAROISSE PROTEST ST PIERRE LE JEUNE	2 500,00	
PAROLES SANS FRONTIERE	20 000,00	
PELICANTO	0,00	MAD de Locaux
PELICANTO MAISON DES ASSOCIATIONS	3 000,00	
PELICANTO MAISON DES ASSOCIATIONS	4 000,00	
PELPASS ET CIE	40 000,00	
PELPASS ET CIE	30 000,00	
PELPASS ET CIE	60 000,00	
PELPASS ET CIE	30 000,00	
PELPASS ET CIE	0,00	MAD de Locaux
PETANQUE CLUB DU POLYGONE	475,00	
PETANQUE CLUB KRONENBOURG	1 418,00	
PIED DE BICHE(S)	0,00	MAD de Locaux
PIERRE CLEMENT	3 050,00	
PK STRAS	0,00	MAD de Locaux
PLACEMENT LIBRE	0,00	MAD de Locaux
PLATE FORME SOLIDARITE STRASBOURG NEUHOF	3 500,00	
PLONGEE AQUATIQUE CLUB STRASBOURG PACS	774,00	
PLURIELLES	10 300,00	
PLURIELLES	5 500,00	
PLURIELLES	9 000,00	
POLE ARTS VISUELS GRAND EST	3 000,00	
POLE SUD	8 182,00	
POLE SUD	50 149,00	
POLE SUD	20 000,00	
POLE SUD	3 500,00	
POLE SUD	1 075 000,00	
POPULAIRE JOIE ET SANTE	1 569,00	
POPULAIRE JOIE ET SANTE	2 100,00	
POPULAIRE JOIE ET SANTE	3 661,00	
POPULAIRE JOIE ET SANTE	4 500,00	
POPULAIRE JOIE ET SANTE	5 000,00	
POPULAIRE JOIE ET SANTE	1 750,00	
POPULAIRE JOIE ET SANTE	6 000,00	
POPULAIRE JOIE ET SANTE	8 132,00	
POPULAIRE JOIE ET SANTE	800,00	
POPULAIRE JOIE ET SANTE	160 546,00	
POPULAIRE JOIE ET SANTE	5 500,00	
POPULAIRE JOIE ET SANTE	10 600,00	
POPULAIRE JOIE ET SANTE	3 000,00	
POPULAIRE JOIE ET SANTE	10 000,00	
POPULAIRE JOIE ET SANTE	3 600,00	

Nom des bénéficiaires	Montant du fonds de concours ou de la subvention (numéraire)	Prestations en nature
POPULAIRE JOIE ET SANTE	52 454,00	
POPULAIRE JOIE ET SANTE	11 928,00	
POPULAIRE JOIE ET SANTE	305 720,00	
POPULAIRE JOIE ET SANTE	3 900,00	
POPULAIRE JOIE ET SANTE	0,00	MAD de Locaux
POTAGER ST GALL - ECOLE MICHAEL	0,00	MAD de Locaux
PROFESSION SPORT ET LOISIRS ALSACE PSL ALSACE	1 500,00	
PROLOGIN	8 000,00	
PROMOTION MUSIQUE CLASSIQUE APMC ACCENT 4	5 000,00	
PÔLE SUD	0,00	MAD de Locaux
QUAI NUMERO 7	0,00	MAD de Locaux
QUATRE 4 0	500 000,00	
QUATUOR ADASTRA	5 000,00	
QUILLES STRASBOURG KOENIGSHOFFEN QSK	0,00	MAD de Locaux
RACING CLUB DE STRASBOURG	0,00	MAD de Locaux
RACING CLUB DE STRASBOURG ALSACE	36 000,00	
RACING CLUB DE STRASBOURG ALSACE	0,00	Prestation de Services
RACING CLUB DE STRASBOURG ALSACE	0,00	Prestation de Services
RACING CLUB DE STRASBOURG ALSACE	0,00	Prestation de Services
RACING CLUB STRASBOURG OMNISPORT AMATE	400,00	
RACING CLUB STRASBOURG OMNISPORT AMATE	9 336,00	
RACING CLUB STRASBOURG OMNISPORT AMATE	10 000,00	
RACING CLUB STRASBOURG OMNISPORT AMATE	2 700,00	
RAID DE VOUS	3 000,00	
RBS APRODIL	0,00	MAD de Locaux
RECIT RESEAU EST CINEMA IMAGE TRANSMISSION - MAISON DE L'IMAGE	0,00	MAD de Locaux
RECIT RESEAU EST CINEMA IMAGE TRANSMISSION - MAISON DE L'IMAGE	0,00	MAD de Locaux
RELAIS CHANTIERS	10 000,00	
RENCONTRES CINEMATOGRAPHIQUES D ALSACE	15 000,00	
RENCONTRES CINEMATOGRAPHIQUES D ALSACE	92 376,28	
RENCONTRES CINEMATOGRAPHIQUES D ALSACE	25 298,00	
RENCONTRES CINEMATOGRAPHIQUES D ALSACE	6 250,00	
RENOUVEAU DU GAN CHALOM	15 541,00	
RESEAU EST CINEMA IMAGE TRANSMISSION LE RECIT	1 200,00	
RESEAU EST CINEMA IMAGE TRANSMISSION LE RECIT	9 000,00	
RESEAU EST CINEMA IMAGE TRANSMISSION LE RECIT	1 000,00	
RESEAU EST CINEMA IMAGE TRANSMISSION LE RECIT	2 000,00	
RESEAU EST CINEMA IMAGE TRANSMISSION LE RECIT	15 000,00	
RESEAU EST CINEMA IMAGE TRANSMISSION LE RECIT	10 000,00	
RESEAU EXPRESS JEUNES	16 000,00	
RESEAU EXPRESS JEUNES	24 000,00	
RESPIR	4 000,00	
RESPIR	2 400,00	
RESU RENCONTRE ECOUTE SOLIDARITE UNITE	3 000,00	
RESU RENCONTRE ECOUTE SOLIDARITE UNITE	2 000,00	
RESU RENCONTRE ECOUTE SOLIDARITE UNITE	1 800,00	
RETRAVAILLER ALSACE	4 400,00	
ROBERTSAU CONTADES PETANQUE CLUB	846,00	
RODEO D AME	15 000,00	
RODEO D'AME	0,00	MAD de Locaux
ROWING CLUB DE STRASBOURG	0,00	MAD de Locaux
ROWING CLUB STRASBOURG	13 802,00	
ROWING CLUB STRASBOURG	100,00	
ROWING CLUB STRASBOURG	2 700,00	
ROWING CLUB STRASBOURG	100,00	
ROWING CLUB STRASBOURG	4 978,00	
RU ELLES	2 500,00	
RUE DE LA ROUE - ROBERTSAU	0,00	MAD de Locaux
RUE MEDITERRANEE	5 000,00	
RUE MEDITERRANEE	700,00	
RUNNY NOISE	6 000,00	
SAINT AMAND	1 734,00	
SAINT JOSEPH STRASBOURG	510,00	
SAINT JOSEPH STRASBOURG	531,00	
SAINT JOSEPH STRASBOURG	9 356,00	
SAINT-JOSEPH STRASBOURG	0,00	MAD de Locaux
SAK SOCIÉTÉ ATHLÉTIQUE KOENIGSHOFFEN	0,00	MAD de Locaux
SCENE MUSICALE MOBILE	0,00	MAD de Locaux
SCENE MUSICALE MOBILE	8 000,00	
SCENOPOLIS	0,00	MAD de Locaux
SCHICKELE RENE GESELLSCHAFT CULTURE BILINGUISME ALSACE	9 000,00	
MOSELLE		



Nom des bénéficiaires	Montant du fonds de concours ou de la subvention (numéraire)	Prestations en nature
SCOUTS ET GUIDES FRANCE	1 040,00	
SCOUTS ET GUIDES FRANCE	15 876,00	
SECOURS POPULAIRE FRANCAIS	0,00	MAD de Locaux
SECOURS POPULAIRE FRANCAIS	0,00	MAD de Locaux
SECOURS POPULAIRE FRANCAIS	0,00	MAD de Locaux
SECOURS POPULAIRE FRANCAIS	0,00	MAD de Locaux
SECOURS POPULAIRE FRANCAIS	0,00	MAD de Locaux
SECOURS POPULAIRE FRANCAIS FEDERATION DU BAS RHIN	3 000,00	
SECOURS POPULAIRE FRANCAIS FEDERATION DU BAS RHIN	25 000,00	
SECOURS POPULAIRE FRANCAIS FEDERATION DU BAS RHIN	31 460,00	
SECTION GYMNASTIQUE VOLONTAIRE GV 56	250,00	
SGCPJ	35,57	
SGCPJ	5 000,00	
SGS LA FRATERNELLE	760,00	
SGS LA FRATERNELLE	3 180,00	
SIAO67	0,00	MAD de Locaux
SIKLE LES COMPOSTEURS DE STRASBOURG	0,00	MAD de Locaux
SINE STRASBOURG INITIATION NATURE ENVIRONNE	2 000,00	
SINE STRASBOURG INITIATION NATURE ENVIRONNE	5 000,00	
SKIEURS DE STRASBOURG	3 825,00	
SKIEURS DE STRASBOURG	4 140,00	
SOAS ROBERTSAU	1 016,00	
SOAS SOCIÉTÉ OUVRIÈRE DES ARTS ET SPORTS ROBERTSAU	0,00	MAD de Locaux
SOC AMIS CATHEDRALE STRASBOURG	3 000,00	
SOC ATHLETIQUE KOENIGSHOFFEN	8 000,00	
SOC ATHLETIQUE KOENIGSHOFFEN	2 300,00	
SOC ATHLETIQUE KOENIGSHOFFEN	792,00	
SOC ATHLETIQUE KOENIGSHOFFEN	2 500,00	
SOC AUTEURS REAL FILM INDEPEND REG ESTSAFIRE	3 500,00	
SOC DE TIR DE STRASBOURG	4 835,00	
SOC FRANC BIOLOGIE DU DEVELOPPEMENT	10 000,00	
SOC OUVRIERE DE GYM ET SPORTS L AVENIR SOGS L AVENIR	2 400,00	
SOC OUVRIERE DE GYM ET SPORTS L AVENIR SOGS L AVENIR	200,00	
SOC OUVRIERE DE GYM ET SPORTS L AVENIR SOGS L AVENIR	2 157,00	
SOC OUVRIERE DE GYM ET SPORTS L AVENIR SOGS L AVENIR	200,00	
SOCIETE D'HISTOIRE DES ISRAELITES D'ALSACE LORRAINE	0,00	MAD de Locaux
SOCIETE DE GYMNASTIQUE CRONENBOURG	1 886,00	
SOCIETE DE GYMNASTIQUE ESPERANCE STRASBOURG	126,00	
SOCIETE POUR LA CONSERVATION DES MONUMENTS HISTORIQUES D'ALSACE	0,00	MAD de Locaux
SOCIETE PROTECTRICE DES ANIMAUX	0,00	MAD de Locaux
SOCIETE PROTECTRICE DES ANIMAUX	0,00	MAD de Locaux
SOCIETE PROTECTRICE DES ANIMAUX	0,00	MAD de Locaux
SOCIETE PROTECTRICE DES ANIMAUX	0,00	MAD de Locaux
SOCIÉTÉ DE GYMNASTIQUE CRONENBOURG	0,00	MAD de Locaux
SOCIÉTÉ DE GYMNASTIQUE LA CONCORDE ROBERTSAU	0,00	MAD de Locaux
SOCIÉTÉ DE GYMNASTIQUE UNION KOENIGSHOFFEN	0,00	MAD de Locaux
SOCIÉTÉ OUVRIÈRE DE GYMNASTIQUE ET DES SPORTS L'AVENIR STRASBOURG ( SOGS AVENIR)	0,00	MAD de Locaux
SOKAN	2 300,00	
SOLEFE	0,00	MAD de Locaux
SOLIDAIRES ALSACE	0,00	MAD de Locaux
SOLIDARITE DES FAMILLES ALGERIENNES	0,00	MAD de Locaux
SOS FEMMES SOLIDARITE	0,00	MAD de Locaux
SOS FRANCE VICTIMES 67	30 000,00	
SOS FRANCE VICTIMES 67	6 350,00	
SOS FRANCE VICTIMES 67	10 000,00	
SOS FRANCE VICTIMES 67	50 000,00	
SOS FRANCE VICTIMES 67	50 000,00	
SOS HEPATITES ALSACE	10 000,00	
SOS MEDITERRANEE FRANCE	10 000,00	
SOUS LE SOLEIL	0,00	MAD de Locaux
SOUTIEN PERSONNE AGE E CITE DE L ILL	1 700,00	
SOUTIEN PERSONNE AGE E CITE DE L ILL	5 000,00	
SPEAKER	21 000,00	
SPEAKER	8 500,00	
SPEAKER	24 000,00	
SPEAKER	4 000,00	
SPORT CHEMINOTS STBG	2 100,00	
SPORT CHEMINOTS STBG	815,00	
SPORT CHEMINOTS STBG	21 387,00	
SPORT CHEMINOTS STBG	900,00	
SPORT UNION XV	0,00	MAD de Locaux
SPORT UNION XV	4 519,00	

Nom des bénéficiaires	Montant du fonds de concours ou de la subvention (numéraire)	Prestations en nature
SPORTING CLUB RED STAR	0,00	MAD de Locaux
SPORTING CLUB RED STAR STRASBOURG STADE DE LA KIBITZENAU	1 100,00	
SPORTING CLUB RED STAR STRASBOURG STADE DE LA KIBITZENAU	2 526,00	
SPORTING CLUB RED STAR STRASBOURG STADE DE LA KIBITZENAU	400,00	
SPORTING STRASBOURG FUTSAL	3 500,00	
SPORTING STRASBOURG FUTSAL	683,00	
SPORTING STRASBOURG FUTSAL	8 800,00	
SPORTING STRASBOURG FUTSAL ASSOCIATION	0,00	MAD de Locaux
SPORTIVE CORONA	100,00	
SPORTIVE CORONA	4 700,00	
SPORTIVE CORONA	600,00	
SPORTIVE ELSAU ELSAU	1 542,00	
SPORTIVE ELSAU ELSAU	200,00	
SPORTIVE MENORA	8 686,00	
SPORTIVE MENORA	755,00	
SPORTIVE MENORA	300,00	
SPORTIVE MENORA	1 100,00	
SPORTIVE MENORA	0,00	Prestation de Services
SPORTIVE MENORA	0,00	Prestation de Services
SPORTIVE NEUDORF 1925 F S F SECTION FOOT	6 613,00	
SPORTIVE NEUDORF 1925 F S F SECTION FOOT	213,00	
SPORTIVE NEUDORF 1925 F S F SECTION FOOT	3 100,00	
SPORTS ET LOISIRS CONSTANTIA	0,00	MAD de Locaux
SPORTS ET LOISIRS CONSTANTIA	150,00	
SPORTS ET LOISIRS CONSTANTIA	3 998,00	
SPORTS ET LOISIRS CONSTANTIA	1 000,00	
STAMTISH TOUR DU SCHLOESSEL	3 000,00	
STAMTISH TOUR DU SCHLOESSEL	5 000,00	
STE DE GYMNASTIQUE LA CONCORDE ROBERTS	1 600,00	
STE DE GYMNASTIQUE LA CONCORDE ROBERTS	6 410,00	
STIMULTANIA	0,00	Prestation de Services
STIMULTANIA	0,00	MAD de Locaux
STIMULTANIA	4 500,00	
STIMULTANIA	4 000,00	
STIMULTANIA	30 000,00	
STOLPERSTEINE 67 ORT	5 000,00	
STOLPERSTEINE 67 ORT	6 900,00	
STRAS ORGUES MAISON DES ASSOCIATION DE STRASBOURG	30 000,00	
STRAS ORGUES MAISON DES ASSOCIATION DE STRASBOURG	2 500,00	
STRASBOURG AGGLOMERATION ATHLETISME	6 000,00	
STRASBOURG AGGLOMERATION ATHLETISME	3 312,00	
STRASBOURG AGGLOMÉRATION ATHLÉTISME S 2A	0,00	MAD de Locaux
STRASBOURG ALSACE RUGBY	0,00	MAD de Locaux
STRASBOURG ALSACE RUGBY	100,00	
STRASBOURG ALSACE RUGBY	320,00	
STRASBOURG ALSACE RUGBY	4 000,00	
STRASBOURG ALSACE RUGBY	800,00	
STRASBOURG ALSACE RUGBY	7 475,00	
STRASBOURG ALSACE RUGBY	1 000,00	
STRASBOURG ALSACE RUGBY	400,00	
STRASBOURG DES LARMES AU SOURIRE	20 000,00	
STRASBOURG EAUX VIVES SEV	1 603,00	
STRASBOURG EAUX VIVES SEV	4 268,00	
STRASBOURG EAUX VIVES SEV	5 640,00	
STRASBOURG EAUX VIVES SEV	21 532,00	
STRASBOURG G R S	5 000,00	
STRASBOURG G R S	5 760,00	
STRASBOURG G R S	800,00	
STRASBOURG G R S	433,00	
STRASBOURG G R S	4 117,00	
STRASBOURG G R S	2 484,00	
STRASBOURG G R S	1 300,00	
STRASBOURG GRS	0,00	MAD de Locaux
STRASBOURG HANDISPORT PASSION AVENTURE	1 193,00	
STRASBOURG HANDISPORT PASSION AVENTURE	20 000,00	
STRASBOURG HANDISPORT PASSION AVENTURE	5 000,00	
STRASBOURG HANDISPORT PASSION AVENTURE	5 000,00	
STRASBOURG INITIATION NATURE ENVIRONNEMENT	0,00	Prestation de Services
STRASBOURG MEDITERRANEE	4 000,00	
STRASBOURG MEDITERRANEE	60 000,00	
STRASBOURG MEDITERRANEE	0,00	MAD de Locaux
STRASBOURG RESIDENTS ET AMIS DU CENTRE VILLE	450,00	
STRASBOURG RESIDENTS ET AMIS DU CENTRE VILLE STRACE	450,00	
STRASBOURG SUD HANDBALL - LA FAMILLE	0,00	MAD de Locaux

Nom des bénéficiaires	Montant du fonds de concours ou de la subvention (numéraire)	Prestations en nature
STRASBOURG THAÏ BOXING	0,00	MAD de Locaux
STRASBOURG UNITED	1 600,00	
STRASBOURG UNITED ( FCMV)	0,00	MAD de Locaux
STRASBOURG UNIVERSITE CLUB	33 653,00	
STRASBOURG UNIVERSITE CLUB	200,00	
STRASBOURG UNIVERSITE CLUB	13 350,00	
STRASBOURG UNIVERSITE CLUB	1 000,00	
STRASBOURG UNIVERSITE CLUB	19 200,00	
STRASBOURG UNIVERSITE CLUB	535,00	
STRASBOURG UNIVERSITE CLUB	5 000,00	
STRASBOURG UNIVERSITE CLUB	10 000,00	
STRASBOURG UNIVERSITE CLUB	3 100,00	
STRASBOURG UNIVERSITE CLUB	7 294,00	
STRASBOURG UNIVERSITE CLUB	4 800,00	
STRASBOURG UNIVERSITE CLUB	16 563,00	
STRASBOURG UNIVERSITE CLUB	7 453,00	
STRASBOURG UNIVERSITE CLUB	1 500,00	
STRASBOURG UNIVERSITE CLUB	1 500,00	
STRASBOURG UNIVERSITÉ CLUB (SUC)	0,00	MAD de Locaux
STRASBOURG VELO CLUB	145,00	
STRASBOURG VELO CLUB	421,00	
STRASBOURGEOISE DE DIFFUSION DE LA CULTURE JUIVE RADIO JUDAICA	20 000,00	
STRASBOURGEOISE DE DIFFUSION DE LA CULTURE JUIVE RADIO JUDAICA	10 000,00	
STRASBOURGEOISE DE DIFFUSION DE LA CULTURE JUIVE RADIO JUDAICA	5 410,00	
STRASCROSS	0,00	MAD de Locaux
STRASCROSS	3 125,00	
STRASS IRAN	5 000,00	
STRASS IRAN	0,00	MAD de Matériel
STRASS IRAN	0,00	MAD de Locaux
STREET K	13 500,00	
STURM PRODUCTION	23 000,00	
STURM PRODUCTION	12 000,00	
STURM PRODUCTION	5 000,00	
STURM PRODUCTION	50 000,00	
SUC	0,00	MAD de Locaux
SUN GOSPEL SINGERS	3 000,00	
SUR UN AIR DE TERRE	6 000,00	
SURYA	0,00	MAD de Locaux
SYND UNSA TERRIT AGENT COMMU URBAINE	0,00	Prestation de Services
TCRM BLIDA	10 000,00	
TEAM STRASBOURG SNS ASPTT	0,00	MAD de Locaux
TEAM STRASBOURG SNS ASPTT PCS	29 166,00	
TEAM STRASBOURG SNS ASPTT PCS	390,00	
TEAM STRASBOURG SNS ASPTT PCS	161 000,00	
TEAM STRASBOURG SNS ASPTT PCS	46 000,00	
TEAM STRASBOURG SNS ASPTT PCS	3 312,00	
TEAM STRASBOURG SNS ASPTT PCS	2 100,00	
TENNIS CLUB DE LA MEINAU	200,00	
TENNIS CLUB DE LA MEINAU	6 137,00	
TENNIS CLUB DE LA MEINAU	300,00	
TENNIS CLUB DE LA MEINAU	0,00	Prestation de Services
TENNIS CLUB DE STRASBOURG	15 435,00	
TENNIS CLUB DE STRASBOURG	7 453,00	
TENNIS CLUB EUROPE	0,00	MAD de Locaux
TENNIS CLUB EUROPE	802,00	
TENNIS CLUB EUROPE	3 253,00	
THE THREE CRAZY MONKEY S PRODUCTION	1 500,00	
THEATRE ALSACIEN	0,00	MAD de Locaux
THEATRE ALSACIEN DE STRASBOURG	0,00	MAD de Locaux
THEATRE LUMIERE	0,00	MAD de Locaux
THEMIS	0,00	MAD de Locaux
TIPPING POINT PRODUCTION	5 000,00	
TIPPING POINT PRODUCTION	3 300,00	
TIPPING POINT PRODUCTION	15 000,00	
TJP	0,00	MAD de Locaux
TJP	1 170 000,00	
TOC TOC	1 000,00	
TOC TOC	0,00	MAD de Locaux
TOC TOC MAISON DES ASSOCIATIONS	5 000,00	
TOCCATA ET FOLK	0,00	MAD de Locaux
TORINO	0,00	MAD de Locaux

Nom des bénéficiaires	Montant du fonds de concours ou de la subvention (numéraire)	Prestations en nature
TOT OU T ART	2 500,00	
TOT OU T ART	6 000,00	
TOT OU T ART	28 000,00	
TOURING PLONGEE STRASBOURG TPS	1 423,00	
TOUTES NOS HISTOIRES	15 000,00	
TR MONDE ECOLE NAT GENIE DE L EAU	1 000,00	
TRADITIONS ET ARTS HIMALAYENS DE SAKYA	0,00	MAD de Locaux
TRAINING CLUB CANIN DE STRASBOURG	0,00	MAD de Locaux
TRAINING CLUB CANIN DE STRASBOURG	0,00	Prestation de Services
TRANSC3ND	4 500,00	
TRANSC3ND	1 500,00	
TRAUMER	0,00	MAD de Locaux
TREMPIN NEUHOF	30 500,00	
TROC SAVOIRS	3 000,00	
TROC SAVOIRS	3 500,00	
TROC SAVOIRS	0,00	MAD de Locaux
TROIS SEPT ET ART	0,00	MAD de Locaux
TROISIEME SOUFFLE	0,00	MAD de Locaux
TUTELAIRE D'ALSACE	0,00	MAD de Locaux
TWO WHEELS	5 797,00	
U.T.AURORA SRASBOURG	0,00	MAD de Locaux
UDAF	0,00	MAD de Locaux
UN BOUT DE CHEMIN	2 500,00	
UNION ALSACIENNE DE YOGA	0,00	MAD de Locaux
UNION DE TOURISME CRONENBOURG	1 295,00	
UNION DEP CONSO LGMT CADRE VIE 67	1 000,00	
UNION DEP CONSO LGMT CADRE VIE 67	1 000,00	
UNION DEP CONSO LGMT CADRE VIE 67	1 000,00	
UNION DEP CONSO LGMT CADRE VIE 67	2 500,00	
UNION DEP CONSO LGMT CADRE VIE 67	0,00	MAD de Locaux
UNION DEP CONSO LGMT CADRE VIE 67	0,00	MAD de Locaux
UNION DEPART ASSOC FAMILIALES BAS RHINUDAF	10 000,00	
UNION DEPARTEMENTALE UNSA 67	0,00	MAD de Locaux
UNION DEPARTEMENTALE UNSA 67	0,00	MAD de Locaux
UNION DEPARTEMENTALE UNSA 67	0,00	MAD de Locaux
UNION DEPARTEMENTALE UNSA 67	0,00	MAD de Locaux
UNION FRANCAISE CENTRE VACANCES LOISIRUFCV	30 000,00	
UNION FRANCAISE CENTRE VACANCES LOISIRUFCV	9 040,00	
UNION SPORT OUVRIERE LIBERT STRASBOURG	1 200,00	
UNION SPORT OUVRIERE LIBERT STRASBOURG	336,00	
UNION SPORTIVE EGALITAIRE US EGALITAIRE	2 850,00	
UNION SPORTIVE EGALITAIRE US EGALITAIRE	1 800,00	
UNION SPORTIVE EGALITAIRE US EGALITAIRE	2 137,00	
UNION SPORTIVE EGALITAIRE US EGALITAIRE	400,00	
UNION SPORTIVE POLICES URBAINES STRASBUSPU	877,00	
UNION TOURISTIQUE MONTAGNE VERTE CHALET UTMV	403,00	
UNION. ANC. COMB. VICTIMES GUE	0,00	MAD de Locaux
UNIS VERS LE SPORT	0,00	MAD de Locaux
UNIS VERS LE SPORT	10 900,00	
UNIS VERS LE SPORT	4 208,00	
UNIS VERS LE SPORT	800,00	
UNIS VERS LE SPORT	1 500,00	
UNIS VERS LE SPORT	5 000,00	
UNIS VERS LE SPORT	2 500,00	
UNIS VERS LE SPORT	38 777,00	
UNIVERSITE POPULAIRE DE LA KRUTENAU	0,00	Prestation de Services
URILCO 67	1 000,00	
USE UNION SPORTIVE EGALITAIRE STRASBOURG NEUDORF	0,00	MAD de Locaux
UT	2 500,00	
UT	10 000,00	
UT UNION DE TOURISME CRONENBOURG	0,00	MAD de Locaux
VARIATIONS ENSEMBLE VOCAL	3 000,00	
VEIT	0,00	MAD de Locaux
VETIS	8 500,00	
VIA VOIR IMAGINER AGIR	0,00	MAD de Locaux
VIADUQ 67	17 395,00	
VIADUQ 67	38 550,00	
VIADUQ 67	24 590,00	
VIADUQ 67	4 000,00	
VIOLONS BARBARES	10 000,00	
VIREVOLTE	15 000,00	
VIVA SPACH ASSOC DES VOISINS POUR DES INITIATIVES DU QUARTIER VAUBAN ET ALEN	2 200,00	
VIVRE	4 000,00	

Nom des bénéficiaires	Montant du fonds de concours ou de la subvention (numéraire)	Prestations en nature
VIVRE	5 000,00	
VOISINMALIN	29 836,00	
VOIX ET ART SACRE ENSEMBLE TRECANUM	2 500,00	
VOLLEY BALL CLUB STRASBOURG	100,00	
VOLLEY BALL CLUB STRASBOURG	13 600,00	
VOLLEY BALL CLUB STRASBOURG	700,00	
VOLLEY BALL CLUB STRASBOURG	5 000,00	
VOLLEY BALL CLUB STRASBOURG	1 372,00	
VOLLEY BALL CLUB STRASBOURG	2 400,00	
VOLLEY BALL CLUB STRASBOURG	300,00	
VOLLEY-BALL CLUB STRASBOURG	0,00	MAD de Locaux
VOSGES TROTTERS STRASBOURG	242,00	
VRAC STRASBOURG EUROMETROPOLE	20 000,00	
VRAC STRASBOURG EUROMETROPOLE	1 500,00	
VUE (D')ENSEMBLE	0,00	Prestation de Services
VUE (D')ENSEMBLE	0,00	Prestation de Services
VUE (D')ENSEMBLE	0,00	Prestation de Services
VUE D ENSEMBLE	3 000,00	
VUE D ENSEMBLE	3 000,00	
VUE D ENSEMBLE	3 000,00	
VÉLO-CLUB 1900 CRONENBOURG	0,00	MAD de Locaux
W FIGHT STRASBOURG	1 434,00	
W FIGHT STRASBOURG	500,00	
W-FIGHT STRASBOURG	0,00	MAD de Locaux
WEST COAST CONNEXION	1 000,00	
WONDER WIZ ART	1 500,00	
WONDER WIZ ART	8 229,89	
WONDER WIZ ART	7 000,00	
WONDER WIZ ART	9 000,00	
X STRIKES	215,00	
YACHT CLUB DE STRASBOURG	412,00	
YURGA	5 000,00	
YVOIR	6 000,00	
ZAKOTE	5 000,00	
ZAKOTE	0,00	MAD de Locaux
<u>Entreprises</u>		
A.G.L.A.E.	0,00	MAD de Locaux
ALEMPLOI ETTI	4 900,00	
AMOPIX	15 000,00	
ARTENREEL	10 000,00	
ARTENREEL	2 000,00	
ARTENREEL 1	7 000,00	
ARTENREEL 1	8 000,00	
ARTENREEL 1	6 000,00	
ARTENREEL 1	3 000,00	
ARTENREEL 1	0,00	MAD de Locaux
ASS ARTS ET CULTURES DU TEMPLE NEUF	6 000,00	
ASS ARTS ET CULTURES DU TEMPLE NEUF	3 000,00	
ASS DE LUTTE CONTRE LA TOXICOMANIE CENTRE D ACCUEIL ET DE SOINS POSTCURE	16 200,00	
ASS DE LUTTE CONTRE LA TOXICOMANIE CENTRE D ACCUEIL ET DE SOINS POSTCURE	12 000,00	
ASS LE FAUBOURG	60 000,00	
ASS SPORTIVE EDUCATIVE CITE ILL ASECI	2 250,00	
ASS SPORTIVE EDUCATIVE CITE ILL ASECI	5 000,00	
ASS SPORTIVE EDUCATIVE CITE ILL ASECI	5 000,00	
ASS SPORTIVE EDUCATIVE CITE ILL ASECI	1 200,00	
ASSOCIATION LES ARPENTISTES	0,00	MAD de Locaux
ASSOCIATION POUR L ANIMATION DU NEUHOF	2 300,00	
ASSOCIATION SANTE ET PERFORMANCE	700,00	
ASSOCIATION SPORTIVE DE STRASBOURG	8 000,00	
ASSOCIATION SPORTIVE DE STRASBOURG	5 000,00	
ASSOCIATION SPORTIVE DE STRASBOURG	20 949,00	
ASSOCIATION SPORTIVE DE STRASBOURG	500,00	
ASSOCIATION SPORTIVE DERNIERES NOUVELLES D'ALSACE	0,00	MAD de Locaux
ASSOCIATION SPORTS ET LOISIRS DU SERVICE EDUCATION	0,00	MAD de Locaux
ASSOCIATION TAEKWONDO STRASBOURG	1 500,00	
ATELIER PANDORE	0,00	MAD de Locaux
BASLER KUNSTVEREIN	7 000,00	
BRUCKER WERNER SARL RESTAURANT DE LA BOURSE	24 912,12	
BRUCKER WERNER SARL RESTAURANT DE LA BOURSE	12 267,55	
BRUCKER WERNER SARL RESTAURANT DE LA BOURSE	11 421,00	
CENTRE SOCIAL ET CULTUREL DE LA ROBERTSAU L'ESCALE	0,00	MAD de Locaux
CERIGO FILMS	7 500,00	

Nom des bénéficiaires	Montant du fonds de concours ou de la subvention (numéraire)	Prestations en nature
CINETEVE	110 000,00	
ECO QUARTIER STRASBOURG	25 000,00	
ECO QUARTIER STRASBOURG	6 000,00	
ELSA THE EUROPEAN LAW STUDENTS ASSOCIATION	2 000,00	
ENSEMBLE VOCAL DE STRASBOURG	3 000,00	
ETOILE NOIRE	29 500,00	
ETOILE NOIRE	206 500,00	
ETOILE NOIRE	59 000,00	
FEDERATION ALSACE BILINGUE	2 500,00	
FONDATION EUROPEENNE DE LA SCIENCE	0,00	MAD de Locaux
FONDATION OEUVRE NOTRE DAME	300 000,00	
FONDATION UNIVERSITE DE STRASBOURG	7 500,00	
GENIUS	7 496,00	
GENIUS	15 923,00	
HABITATION MODERNE	50 000,00	
HABITATION MODERNE	24 464,10	
HOTEL AU CERF D OR	6 031,94	
INSTITUT INTERNATIONAL DROITS DE L HOM	50 000,00	
INSTITUT INTERNATIONAL DROITS DE L HOM	4 000,00	
INSTITUT INTERNATIONAL DROITS DE L HOM	13 040,00	
INSTITUT INTERNATIONAL DROITS DE L HOM	25 000,00	
INSTITUT INTERNATIONAL DROITS DE L HOM	3 610,00	
JABU JABU	30 000,00	
JABU JABU	35 000,00	
KALEIDOSCOOP	58 713,00	
KALEIDOSCOOP	48 296,21	
LA CONCIERGERIE SOLIDAIRE D ALSACE	18 000,00	
LA CONCIERGERIE SOLIDAIRE D ALSACE	15 000,00	
LOCUSEM SAIEM DE LA CUS	225 000,00	
MAISON URBAINE DE SANTE DU QUARTIER DE L ILL	4 449,00	
RACING CLUB DE STRASBOURG ALSACE	53 500,00	
RACING CLUB DE STRASBOURG ALSACE	481 500,00	
RED REVOLVER	20 000,00	
RELAIS 2D	18 000,00	
SANCHO ET COMPAGNIE	17 000,00	
SEPPIA	100 000,00	
SIG STRASBOURG	52 400,00	
SIG STRASBOURG	471 600,00	
SISA MSP DE LA MEINAU	100 000,00	
SOCIETE NATIONAL SNCF SNCF STRASBOURG 3 BD DU PRESIDENT WILS	20 000,00	
SOCIETE PUBLIQUE LOCALE DEUX RIVES SPL DEUX RIVES	190 971,58	
SOCIETE PUBLIQUE LOCALE DEUX RIVES SPL DEUX RIVES	58 826,67	
SOCIETE PUBLIQUE LOCALE DEUX RIVES SPL DEUX RIVES	190 971,58	
SOCIETE PUBLIQUE LOCALE DEUX RIVES SPL DEUX RIVES	58 826,67	
SOCIETE PUBLIQUE LOCALE DEUX RIVES SPL DEUX RIVES	36 619,00	
SOCIETE PUBLIQUE LOCALE DEUX RIVES SPL DEUX RIVES	51 824,00	
SOCIETE PUBLIQUE LOCALE DEUX RIVES SPL DEUX RIVES	190 971,58	
SOCIETE PUBLIQUE LOCALE DEUX RIVES SPL DEUX RIVES	58 826,67	
SOCIETE PUBLIQUE LOCALE DEUX RIVES SPL DEUX RIVES	210 777,36	
SOCIETE PUBLIQUE LOCALE DEUX RIVES SPL DEUX RIVES	58 826,67	
STRASBOURG EUROMETROPOLE HANDBALL SEHB	25 000,00	
STRASBOURG EUROMETROPOLE HANDBALL SEHB	175 000,00	
STRASBOURG EUROMETROPOLE HANDBALL SEHB	50 000,00	
SYNDICAT DES COPROPRIETAIRES	2 547,23	
TJP	0,00	Prestation de Services
UN FILM A LA PATTE	20 000,00	
UN FILM A LA PATTE	25 000,00	
WILL PRODUCTION	55 000,00	
<u>Personnes physiques</u>		
BALZER MENAD SARA ALICE	9 000,00	
BAUER SHARONE	1 500,00	
BISCH GWENDAL	3 000,00	
BOUZID SOUIHLI ISMAEL	3 000,00	
BRISWALTER MARGAUX	6 000,00	
BURIDON JADE	1 500,00	
CHRISTOPHEL VALENTIN	1 500,00	
CLAIR JEANNE	1 500,00	
COUTURIER NICOLAS	1 181,00	
DE HEINZELIN AURELIE	2 376,00	
ERIU JEFF	6 000,00	
FAVROT THIBAUT	6 000,00	
GAMON CAROLINE	2 362,00	
GOSSET PAUL	2 000,00	

Nom des bénéficiaires	Montant du fonds de concours ou de la subvention (numéraire)	Prestations en nature
JENKINS ESCODA MAUREEN	6 000,00	
KASTNER FLORENT	3 000,00	
KODAD MOHAMED AMINE	1 500,00	
KOZAR ANICET	6 000,00	
LANIER ALEX	3 000,00	
LEMBACH CHARLOTTE	9 000,00	
LUZOIR JULIE	1 186,00	
NOUTCHA SARAH	9 000,00	
PANCASARI ROSY OKTAVIA	3 000,00	
PATRY PAUL	8 000,00	
PLANEIX EVE	6 000,00	
RAMEL FRANCIS THIBAUT ALPHONSE	1 186,00	
RIBSTEIN JULES	9 000,00	
SEGAUX TOM	1 500,00	
TONIZZO CECILE	1 181,00	
TUMOVA PETRA	220,00	
VANDEBROUCK CAPUCINE VIRGINIE NADEGE	2 367,00	
VELA LOPEZ KENZA	3 000,00	
VILLEGER WILLIAM	3 000,00	
WAGNER YANN	1 500,00	
WANTZ PHILIPPE	5 649,79	
<u>Autres</u>		
C.G.T. UNION SYND.TRAV.METALLU	0,00	MAD de Locaux
CAISSE ALLOCATIONS FAMILIALES BAS RHIN	40 000,00	
CGT DU COMMERCE	0,00	MAD de Locaux
CGT SYNDICAT RETRAITES ELECT.+	0,00	MAD de Locaux
CONFEDERATION SYNDICALE DES FAMILLES NEUDORF AMPERE - RIESSLER - STOSSWIHR	0,00	MAD de Locaux
FEDERATION SYNDICALE UNITAIRE 67	0,00	MAD de Locaux
HAUTE ECOLE DES ARTS DE BERNE	0,00	MAD de Locaux
INSTITUT COOPERATIF DE L'ECOLE MODERNE DU BAS-RHIN ICEM 67	0,00	MAD de Locaux
MOUVEMENT CHRETIEN DES TRAVAIL	0,00	MAD de Locaux
SE UNSA	0,00	MAD de Locaux
SEMLH	0,00	MAD de Locaux
SEP UNSA (UNSA-EDUCATION ALSACE)	0,00	MAD de Locaux
SYNDICAT MIXTE	0,00	MAD de Locaux
SYNDICAT PTT/CFDT	0,00	MAD de Locaux
UNECT CGC (C.F.E.-C.G.C. UNION DEPARTEMENT)	0,00	MAD de Locaux
UNION NAT.INVAL. ACCID.TRAVAIL	0,00	MAD de Locaux
USR-CGT 67	0,00	MAD de Locaux
<b>Personnes de droit public</b>		
<u>Etat</u>		
ACTION CULTURELLE EN MILIEU SCOLAIRE D ALSACE ACMISA	7 000,00	
CHAMBRE D AGRICULTURE DE REGION ALSACE	30 000,00	
COMUE UNIVERSITE DE LYON	5 000,00	
CONSE FABRI EGLISE CATHO SAINT PIERRE	1 500,00	
CONSE FABRI EGLISE CATHO SAINT VINCE P	1 945,00	
CONSISTOIRE DEP DU CULTE ISRAELITE	2 000,00	
ECOLE NATIONALE SUPERIEURE D'ARCHITECTURE DE STRASBOURG	1 600,00	
FABRIQUE EGLISE STE BERNADETTE	1 500,00	
MINISTERE DES AFFAIRES ETRANGERES	25 000,00	
PAROISSE PROTESTANTE ST PIERRE VIEUX	4 000,00	
PAROISSE PROTESTANTE ST PIERRE VIEUX	3 000,00	
UNIVERSITE DE STRASBOURG	10 000,00	
UNIVERSITE DE STRASBOURG	28 883,56	
UNIVERSITE DE STRASBOURG	1 700,00	
UNIVERSITE DE STRASBOURG	5 000,00	
UNIVERSITE DE STRASBOURG	5 000,00	
UNIVERSITE DE STRASBOURG	67 133,00	
UNIVERSITE DE STRASBOURG	30 000,00	
UNIVERSITE DE STRASBOURG	18 384,00	
UNIVERSITE DE STRASBOURG	50 000,00	
<u>Régions</u>		
CONSE FABRI EGLISE CATHO TRES SAINTE TRINITE	917,00	
CONSEIL DE GESTION SAINT JEAN BOSCO	5 895,00	
LYCEE FUSTEL DE COULANGES	0,00	MAD de Locaux
LYCEE INTERNATIONAL LES PONTONNIERS AS	0,00	MAD de Locaux
LYCEE INTERNATIONAL LES PONTONNIERS AS	0,00	MAD de Locaux
LYCEE POLYVALENT LE CORBUSIER GRETA STRASBOURG EUROPE	5 000,00	
LYCEE POLYVALENT MARCEL RUDLOFF	3 000,00	
PAROISSE PROTEST RESSURECTION NEUHOF	800,00	

Nom des bénéficiaires	Montant du fonds de concours ou de la subvention (numéraire)	Prestations en nature
<u>Départements</u>		
COLLECTIVITE EUROPEENNE D ALSACE	446 111,40	
COLLECTIVITE EUROPEENNE D ALSACE	72 890,00	
COLLEGE D ETAT FOCH	0,00	MAD de Locaux
COLLEGE EPISCOPAL SAINT ETIENNE	142 036,00	
COLLEGE JACQUES TWINGER	4 000,00	
COLLEGE STOCKFELD	3 800,00	
<u>Communes</u>		
CAISSE DE CREDIT MUNICIPAL	17 000,00	
CAISSE DE CREDIT MUNICIPAL	40 000,00	
CAISSE DES ECOLES CDE	50 000,00	
COMMUNE D ECKBOLSHEIM	0,00	MAD de Matériel
COMMUNE DE SOUFFELWEYERSHEIM	0,00	MAD de Matériel
ECOLE REGIONALE DU PREMIER DEGRE	8 000,00	
INSTITUT NATIONAL DU SERVICE PUBLIC INSP	10 000,00	
MAISON SPORT SANTE DE STRASBOURG	161 400,00	
<u>Etablissements publics (FPCL, EPA, EPIC,...)</u>		
BIBLIOTHEQUE NATIONALE UNIVERSITAIRE	5 000,00	
EUROMETROPOLE DE STRASBOURG	5 224 696,96	
EUROMETROPOLE DE STRASBOURG	394 488,31	
EUROMETROPOLE DE STRASBOURG	84 121,29	
EUROMETROPOLE DE STRASBOURG	1 090 000,00	
EUROMETROPOLE DE STRASBOURG	99 933,90	
EUROMETROPOLE DE STRASBOURG	1 489 234,05	
EUROMETROPOLE DE STRASBOURG	918 310,53	
EUROMETROPOLE DE STRASBOURG	262 260,78	
HAUTE ECOLE DES ARTS DU RHIN ECOLE SUPERIEURE DES ARTS DECORATIFS	190 500,00	
HAUTE ECOLE DES ARTS DU RHIN ECOLE SUPERIEURE DES ARTS DECORATIFS	2 300,00	
MAISON DES ADOLESCENTS	10 000,00	
MAISON DES ADOLESCENTS	30 000,00	
OPERA NATIONAL DU RHIN	28 166,00	
OPERA NATIONAL DU RHIN	0,00	Prestation de Services
OPERA NATIONAL DU RHIN	0,00	Prestation de Services
OPERA NATIONAL DU RHIN	0,00	Prestation de Services
OPERA NATIONAL DU RHIN	0,00	MAD de Locaux
OPERA NATIONAL DU RHIN	0,00	MAD de Locaux
OPH EUROMETROPOLE DE STRASBOURG OPHEA	32 918,14	
OPH EUROMETROPOLE DE STRASBOURG OPHEA	9 677,82	
OPH EUROMETROPOLE DE STRASBOURG OPHEA	55 416,82	
OPH EUROMETROPOLE DE STRASBOURG OPHEA	49 630,17	
OPH EUROMETROPOLE DE STRASBOURG OPHEA	26 268,34	
OPH EUROMETROPOLE DE STRASBOURG OPHEA	4 114,77	
OPH EUROMETROPOLE DE STRASBOURG OPHEA	85 232,89	
VOIES NAVIGABLES DE FRANCE DIRECTION TERRITORIALE DE STRASBOURG	21 015,00	
<u>Autres</u>		
AMBASSADE DE POLOGNE	0,00	MAD de Locaux
CENTRE COMMUNAL D ACTION SOCIALE CCAS	1 615 000,00	
CENTRE COMMUNAL D ACTION SOCIALE CCAS	70 000,00	
CENTRE COMMUNAL D ACTION SOCIALE CCAS	200 000,00	
CONSEIL DE L EUROPE	0,00	MAD de Matériel
CONSEIL DE L EUROPE	0,00	MAD de Matériel
CONSEIL DE L EUROPE	0,00	MAD de Matériel
CONSEIL DE L EUROPE	0,00	MAD de Matériel
HOPITAUX UNIVERSITAIRES STRASBOURG HUS HOPITAL CIVIL	10 000,00	
<b>TOTAL GENERAL</b>	<b>61 207 421,14</b>	



<b>IV – ANNEXES</b>	<b>IV</b>
<b>ENGAGEMENTS HORS BILAN</b>	
<b>AUTORISATIONS DE PROGRAMME ET CREDITS DE PAIEMENT</b>	<b>B2.1</b>

**B2.1 – SITUATION DES AUTORISATIONS DE PROGRAMME ET CREDITS DE PAIEMENT**

N° ou intitulé de l'AP	Montant des AP			Montant des CP			
	Pour mémoire AP votée y compris ajustement	Révision de l'exercice N	Total cumulé (toutes les délibérations y compris pour N)	Crédits de paiement antérieurs (réalisations cumulées au 01/01/N) (1)	Crédits de paiement ouverts au titre de l'exercice N (2)	Crédits de paiement réalisés durant l'exercice N	Restes à financer (exercices au-delà de N+1)
2015 - AP0189 Accompagnement des projets de voirie 2015-2017	21 257 517,85	697 990,96	21 955 508,81	16 064 314,01	3 214 244,81	759 932,18	5 131 262,62
2022 - AP0268 Accompagnement des projets urbains 2022-2026	0,00	3 455 516,27	3 455 516,27	0,00	50 000,00	15 631,75	3 439 884,52
2020 - AP0245 Accompagnement des projets voirie 2021-2026	31 038 000,00	-1 400 000,00	29 638 000,00	539 776,09	2 450 000,00	1 198 920,79	27 899 303,12
2015 - AP0184 Acquis. véhicules et engins pour les services 2015-2017	1 048 548,42	-1 048 548,42	0,00	0,00	0,00	0,00	0,00
2018 - AP0224 Acquis.véhicules et engins pour les services 2018-2020	1 942 880,33	0,00	1 942 880,33	1 874 906,34	41 633,86	39 633,86	28 340,13
2022 - AP0267 Aménagement Abords Stade de la Meinau	0,00	2 000 000,00	2 000 000,00	0,00	500 000,00	26 490,19	1 973 509,81
2010 - AP0147 Aménagement de l'entrée de Koenigshoffen	9 005 143,85	1 000 000,00	10 005 143,85	4 028 586,77	785 675,00	293 883,34	5 682 673,74
2014 - AP0182 Aménagement de locaux - Bâtiments publics 2014-2016	1 090 000,00	0,00	1 090 000,00	579 776,64	180 567,28	180 566,40	329 656,96
2011 - AP0157 Aménagement du Port du Rhin	15 066 691,56	9 758,62	15 076 450,18	14 144 629,84	455 286,69	276 311,98	655 508,36
2007 - AP0114 Aménagement du terrain du Bruckhof	4 117 083,75	-4 117 083,75	0,00	0,00	0,00	0,00	0,00
2009 - AP0128 Aménagement et modernisation des parkings 2009-2011	1 273 663,99	-4 398,22	1 269 265,77	1 269 265,77	0,00	0,00	0,00
2010 - AP0144 Aménagements urbains	3 005 467,60	0,00	3 005 467,60	2 705 467,60	0,00	0,00	300 000,00
2021 - AP0253 Budget participatif 2020-2026	6 000 000,00	0,00	6 000 000,00	41 464,92	1 000 000,00	177 907,18	5 780 627,90
2018 - AP0221 Campagne diagnostic amiante	1 200 000,00	-100 000,00	1 100 000,00	741 436,64	124 184,00	25 078,80	333 484,56
2021 - AP0251 Champ de Foire permanent Foire St Jean	4 000 000,00	0,00	4 000 000,00	1 405 868,08	162 254,10	74 398,50	2 519 733,42
2004 - AP0043 Cité de la musique et de la danse	33 932 891,89	0,00	33 932 891,89	31 826 144,55	911 000,00	904 879,76	1 201 867,58
2011 - AP0155 Cité scolaire européenne	34 948 212,75	-1 127,16	34 947 085,59	34 947 085,59	0,00	0,00	0,00
2018 - AP0222 Construction de bâtiments municipaux 2018-2020	55 000,00	0,00	55 000,00	0,00	0,00	0,00	55 000,00
2022 - AP0262 Construction et rénov. Des bâtiments scolaires 2022-2026	4 000 000,00	0,00	4 000 000,00	0,00	0,00	0,00	4 000 000,00
2020 - AP0240 Construction et rénov. des bâtiments scolaires 2020-2022	34 515 000,00	4 653 000,00	39 168 000,00	4 367 360,88	962 507,14	731 575,46	34 069 063,66
2020 - AP0237 Construction et rénov. des équipts petite enfance 2020-2022	21 200 000,00	0,00	21 200 000,00	296 841,98	381 000,00	153 910,27	20 749 247,75
2009 - AP0133 Construction et rénovation Equipements sportifs 2009-2011	4 502 721,56	-12 308,10	4 490 413,46	4 490 413,46	0,00	0,00	0,00
2016 - AP0198 Construction et rénovation des CMS 2016-2018	2 444 000,00	0,00	2 444 000,00	2 407 855,40	35 181,55	16 125,01	20 019,59
2015 - AP0187 Construction et rénovation des CSC 2015-2017	10 064 000,00	300 000,00	10 364 000,00	7 237 732,01	2 258 040,57	2 112 141,62	1 014 126,37

N° ou intitulé de l'AP	Montant des AP			Montant des CP			
	Pour mémoire AP votée y compris ajustement	Révision de l'exercice N	Total cumulé (toutes les délibérations y compris pour N)	Crédits de paiement antérieurs (réalisations cumulées au 01/01/N) (1)	Crédits de paiement ouverts au titre de l'exercice N (2)	Crédits de paiement réalisés durant l'exercice N	Restes à financer (exercices au-delà de N+1)
2009 - AP0126 Construction et rénovation des bâtiments scolaires 2009-2011	71 217 291,14	0,00	71 217 291,14	60 441 594,29	6 572 593,31	5 876 879,61	4 898 817,24
2016 - AP0202 Construction et rénovation des bâtiments scolaires 2016-2018	82 360 000,00	400 000,00	82 760 000,00	19 527 567,92	17 976 055,61	16 728 055,95	46 504 376,13
2009 - AP0130 Construction et rénovation des crèches et HG 2009-2011	500 000,00	0,00	500 000,00	0,00	0,00	0,00	500 000,00
2012 - AP0166 Construction et rénovation des gymnases 2012-2014	6 393 236,71	-6 393 236,71	0,00	0,00	0,00	0,00	0,00
2016 - AP0206 Construction et rénovation des gymnases 2016-2018	16 340 000,00	360 000,00	16 700 000,00	4 473 457,89	3 950 802,41	3 537 099,64	8 689 442,47
2012 - AP0163 Construction/rénovation des équipements sportifs 2012-2014	1 700 000,00	0,00	1 700 000,00	1 669 579,19	12 948,84	0,00	30 420,81
2016 - AP0205 Construction/rénovation des équipements sportifs 2016-2018	25 049 748,89	99 263,53	25 149 012,42	9 335 991,48	3 387 545,21	2 552 240,04	13 260 780,90
2019 - AP0229 Construction/rénovation des équipements sportifs 2019-2023	30 164 000,00	0,00	30 164 000,00	1 983 375,51	5 776 859,67	3 598 739,16	24 581 885,33
2016 - AP0201 Construct° et rénovat° des équipts petite enfance 2016-2018	1 569 883,25	-1 569 883,25	0,00	0,00	0,00	0,00	0,00
2022 - AP0265 Copropriétés dégradées	551 000,00	-12 329,00	538 671,00	0,00	33 000,00	0,00	538 671,00
2007 - AP0113 Création de réserves communes pour les Musées	2 529 823,01	0,00	2 529 823,01	2 060 969,59	179 019,21	26 684,06	442 169,36
2013 - AP0181 Deux Rives	2 885 278,08	-1 221 736,37	1 663 541,71	1 637 117,81	26 423,90	4 740,74	21 683,16
2017 - AP0211 Equipement culturel multi-sites - Ancienne COOP	31 368 777,00	1 313 714,00	32 682 491,00	15 720 314,25	2 835 817,71	1 964 157,41	14 998 019,34
2018 - AP0217 Equipements Stratégie touristique	899 700,00	0,00	899 700,00	268 367,00	43 802,00	23 715,00	607 618,00
2018 - AP0218 Espaces publics Marschallhof	690 000,00	0,00	690 000,00	609 325,36	8 674,64	7 908,10	72 766,54
2020 - AP0246 Espex	1 335 000,00	370 000,00	1 705 000,00	331 930,05	345 000,00	202 932,04	1 170 137,91
2013 - AP0175 Extensions TRAM - Eclairage public	13 874 000,00	0,00	13 874 000,00	4 988 344,84	319 091,58	0,00	8 885 655,16
2018 - AP0216 Feuille de route Digitale	5 300 000,00	-100 000,00	5 200 000,00	391 083,89	400 204,11	99 933,90	4 708 982,21
2006 - AP0103 Gestion des Parcs et des Espaces Verts	1 454 413,78	-3 318,09	1 451 095,69	1 449 162,85	0,00	0,00	1 932,84
2004 - AP0062 Gestion des forêts	759 990,21	0,00	759 990,21	759 415,85	0,00	0,00	574,36
2012 - AP0165 Gestion des parcs et des espaces verts 2012-2014	200 000,00	0,00	200 000,00	146 241,08	53 758,92	0,00	53 758,92
2016 - AP0199 Gestion des parcs et des espaces verts 2016-2018	4 550 000,00	0,00	4 550 000,00	10 882,29	151 195,31	58 884,00	4 480 233,71
2007 - AP0109 Gestion des réserves naturelles	3 865 000,87	0,00	3 865 000,87	3 837 174,57	25 431,26	0,00	27 826,30
2022 - AP0266 Gestion durable de l'Éclairage Public	2 000 000,00	0,00	2 000 000,00	0,00	400 000,00	356 969,55	1 643 030,45
2020 - AP0239 Géoréférencement réseau	1 254 000,00	0,00	1 254 000,00	0,00	350 000,00	229 966,36	1 024 033,64
2012 - AP0160 Ile des sports	15 145 184,41	-57 276,90	15 087 907,51	15 087 907,51	0,00	0,00	0,00
2019 - AP0230 Institut International des Droits de l'Homme	450 000,00	0,00	450 000,00	400 000,00	50 000,00	50 000,00	0,00

N° ou intitulé de l'AP	Montant des AP			Montant des CP			
	Pour mémoire AP votée y compris ajustement	Révision de l'exercice N	Total cumulé (toutes les délibérations y compris pour N)	Crédits de paiement antérieurs (réalisations cumulées au 01/01/N) (1)	Crédits de paiement ouverts au titre de l'exercice N (2)	Crédits de paiement réalisés durant l'exercice N	Restes à financer (exercices au-delà de N+1)
2013 - AP0172 Intervention de première urgence 2013-2014	1 791 290,60	-1 791 290,60	0,00	0,00	0,00	0,00	0,00
2022 - AP0263 Interventions de première urgence 2022-2027	7 900 000,00	0,00	7 900 000,00	0,00	20 000,00	0,00	7 900 000,00
2021 - AP0257 Jardins familiaux, collectifs partagés et associatifs	4 410 000,00	1 520 000,00	5 930 000,00	0,00	865 000,00	864 433,96	5 065 566,04
2016 - AP0195 Maison du Bâtiment	110 357,20	0,00	110 357,20	81 672,65	28 684,55	1 095,53	27 589,02
2019 - AP0228 Maison du Sport Santé	6 150 000,00	0,00	6 150 000,00	565 343,73	2 609 000,00	2 608 112,24	2 976 544,03
2021 - AP0250 Maison urbaine de la santé de HautePierre	0,00	0,00	0,00	0,00	0,00	0,00	0,00
2020 - AP0235 Maisons de Services Publics	12 800 000,00	0,00	12 800 000,00	11 466,00	370 000,00	354 542,80	12 433 991,20
2017 - AP0208 Manufacture	16 311 367,30	0,00	16 311 367,30	6 419 764,77	3 637 000,00	3 393 164,96	6 498 437,57
2016 - AP0194 Maîtrise d'ouvrage déléguée /Gestion du patrimoine 2016-2020	12 353 670,00	0,00	12 353 670,00	12 203 670,00	0,00	0,00	150 000,00
2021 - AP0255 Maîtrise d'ouvrage déléguée /Gestion du patrimoine 2021-2025	20 600 000,00	0,00	20 600 000,00	130 000,00	2 259 040,00	1 436 455,00	19 033 545,00
2022 - AP0264 Mieux cohabiter avec la faune sauvage	500 000,00	0,00	500 000,00	0,00	100 000,00	0,00	500 000,00
2017 - AP0209 Musée zoologique	5 620 700,00	0,00	5 620 700,00	2 611 573,16	765 975,88	233 671,41	2 775 455,43
2018 - AP0219 Nouveau programme de rénovation urbaine 2018-2026 (NPNRU)	85 220 287,50	-96 470,77	85 123 816,73	2 004 520,84	2 872 494,42	1 613 407,79	81 505 888,10
2021 - AP0256 Nouvelle Ecole Européenne	63 000 000,00	0,00	63 000 000,00	0,00	10 000,00	0,00	63 000 000,00
2009 - AP0137 Opération d'aménagement Aristide Briand	4 423 743,91	0,00	4 423 743,91	4 423 743,91	0,00	0,00	0,00
2004 - AP0052 Palais de la musique et des Congrès	15 557 727,68	-15 557 727,68	0,00	0,00	0,00	0,00	0,00
2010 - AP0150 Parc de l'Orangerie	3 070 491,04	-3 070 491,04	0,00	0,00	0,00	0,00	0,00
2016 - AP0192 Parc naturel urbain	5 686 996,39	-15 944,00	5 671 052,39	1 434 944,82	430 000,17	112 742,02	4 123 365,55
2021 - AP0258 Parkings en ouvrage mixte	2 290 000,00	0,00	2 290 000,00	0,00	200 000,00	63 738,41	2 226 261,59
2022 - AP0270 Participation Travaux Ecoles Privées Strasbourg	0,00	604 144,00	604 144,00	0,00	191 999,00	191 999,00	412 145,00
2020 - AP0236 Participation VDS à la rénovation du CA	60 000 000,00	0,00	60 000 000,00	0,00	918 310,53	918 310,53	59 081 689,47
2018 - AP0214 Participation restaurant scolaire Collège Truffaut	750 000,00	0,00	750 000,00	288 750,00	446 111,40	446 111,40	15 138,60
2010 - AP0146 Pavillon d'accueil touristique du Parc de l'Etoile	1 445 853,18	-1 445 853,18	0,00	0,00	0,00	0,00	0,00
2010 - AP0148 Plan Lumière	6 144 701,53	0,00	6 144 701,53	5 865 342,73	80 000,00	42 904,94	236 453,86
2020 - AP0244 Plan canopée	7 284 000,00	0,00	7 284 000,00	550 005,17	550 000,00	500 979,72	6 233 015,11
2021 - AP0254 Plan numérique des écoles	10 000 000,00	0,00	10 000 000,00	75 734,76	1 500 000,00	563 956,29	9 360 308,95
2004 - AP0061 Politique de l'Arbre	965 685,32	0,00	965 685,32	960 250,89	0,00	0,00	5 434,43
2010 - AP0139 Projet Opéra	12 326 629,81	150 000,00	12 476 629,81	2 599 455,11	202 000,00	160 152,60	9 717 022,10
2012 - AP0164 Projets Arc Centre	13 386 631,86	0,00	13 386 631,86	13 320 498,56	66 133,30	15 042,62	51 090,68
2004 - AP8001 Projets sur l'espace public Strasbourg	34 691 102,67	-1 118 380,73	33 572 721,94	30 428 576,42	1 293 423,91	806 204,21	2 337 941,31
2012 - AP0167 Projets urbains	619 402,16	-333 261,00	286 141,16	286 141,16	0,00	0,00	0,00
2022 - AP0269 Préserver la trame nocturne	0,00	1 000 000,00	1 000 000,00	0,00	100 000,00	87 175,41	912 824,59
2010 - AP0151 Pôle de service	8 423 209,71	-8 423 209,71	0,00	0,00	0,00	0,00	0,00

N° ou intitulé de l'AP	Montant des AP			Montant des CP			
	Pour mémoire AP votée y compris ajustement	Révision de l'exercice N	Total cumulé (toutes les délibérations y compris pour N)	Crédits de paiement antérieurs (réalisations cumulées au 01/01/N) (1)	Crédits de paiement ouverts au titre de l'exercice N (2)	Crédits de paiement réalisés durant l'exercice N	Restes à financer (exercices au-delà de N+1)
2018 - AP0220 QPV RU - Construction d'équipements de proximité	3 544 582,98	-133 726,04	3 410 856,94	3 365 528,94	40 801,34	39 231,27	6 096,73
2013 - AP0174 Quartier d'affaire Européen	81 939 964,00	2 500 596,29	84 440 560,29	50 512 898,03	5 978 351,11	3 945 746,90	29 981 915,36
2015 - AP0186 Relocalisation fort Hoche	1 225 979,83	-1 225 979,83	0,00	0,00	0,00	0,00	0,00
2019 - AP0232 Remboursement Travaux Centre Administratif	6 074 977,70	0,00	6 074 977,70	1 004 264,38	1 589 188,06	1 489 234,05	3 581 479,27
2007 - AP0117 Remplacement des sirènes d'alerte	448 378,95	-10 000,00	438 378,95	385 345,40	9 653,24	3 307,94	49 725,61
2019 - AP0231 Remplacement du Bibliobus	485 000,00	0,00	485 000,00	0,00	485 000,00	483 817,81	1 182,19
2020 - AP0234 Renouv. parc véhicules et engins dans cadre ZFE - 2020-2024	14 231 451,19	0,00	14 231 451,19	2 021 167,83	1 223 921,05	1 129 467,09	11 080 816,27
2021 - AP0252 Renouvellement des équipements du conservatoire	1 735 000,00	0,00	1 735 000,00	0,00	0,00	0,00	1 735 000,00
2004 - AP0035 Réhabilitation des musées	20 800 167,17	0,00	20 800 167,17	746 946,71	150 000,00	97 929,74	19 955 290,72
2016 - AP0193 Réhabilitation des musées 2016-2018	3 700 000,00	0,00	3 700 000,00	3 563 308,73	116 213,48	1 663,20	135 028,07
2022 - AP0260 Réhabilitation des musées 2022-2025	2 600 000,00	0,00	2 600 000,00	0,00	75 000,00	43 116,00	2 556 884,00
2021 - AP0249 Réhabilitation thermique des écoles 2021-2026	59 400 000,00	0,00	59 400 000,00	85 876,59	2 016 000,00	1 896 742,93	57 417 380,48
2009 - AP0134 Rénovation des immeubles municipaux 2009-2011	33 033 355,65	0,00	33 033 355,65	6 210 051,72	2 805 009,47	2 713 084,26	24 110 219,67
2010 - AP0143 Rétroconversion du fonds patrimonial	365 853,76	0,00	365 853,76	145 853,76	0,00	0,00	220 000,00
2016 - AP0200 Salle de consommation à moindre risque	378 291,02	0,00	378 291,02	378 291,02	0,00	0,00	0,00
2018 - AP0223 Sécurisation espaces publics	1 400 000,00	0,00	1 400 000,00	0,00	200 000,00	0,00	1 400 000,00
2015 - AP0190 Travaux ESADS / HEAR 2015-2017	1 760 000,00	0,00	1 760 000,00	934 631,78	0,00	0,00	825 368,22
2009 - AP0136 Travaux d'aménagement sur équipements culturels 2009-2011	708 355,85	0,00	708 355,85	668 017,68	0,00	0,00	40 338,17
2015 - AP0188 Travaux d'aménagement sur équipements culturels 2015-2017	794 721,54	0,00	794 721,54	754 004,02	23 164,95	0,00	40 717,52
2018 - AP0215 Travaux d'aménagement sur équipements culturels 2018-2020	1 500 000,00	0,00	1 500 000,00	378 881,99	556 911,38	358 643,09	762 474,92
2021 - AP0247 Travaux d'aménagement sur équipements culturels 2021-2025	19 600 000,00	0,00	19 600 000,00	30 142,80	890 000,00	718 600,77	18 851 256,43
2004 - AP0012 Travaux dans les édifices culturels et presbytères	4 824 498,85	0,00	4 824 498,85	3 009 083,31	540 000,00	537 818,30	1 277 597,24
2021 - AP0248 Travaux dans les édifices culturels et presbytères 2021-2026	10 000 000,00	0,00	10 000 000,00	0,00	50 000,00	16 135,20	9 983 864,80
2009 - AP0127 Travaux divers dans les bâtiments scolaires 2009-2011	4 507 477,15	-4 507 477,15	0,00	0,00	0,00	0,00	0,00

N° ou intitulé de l'AP	Montant des AP			Montant des CP			
	Pour mémoire AP votée y compris ajustement	Révision de l'exercice N	Total cumulé (toutes les délibérations y compris pour N)	Crédits de paiement antérieurs (réalisations cumulées au 01/01/N) (1)	Crédits de paiement ouverts au titre de l'exercice N (2)	Crédits de paiement réalisés durant l'exercice N	Restes à financer (exercices au-delà de N+1)
2015 - AP0185 Travaux divers dans les bâtiments scolaires 2015-2017	27 573 588,59	0,00	27 573 588,59	21 504 652,69	1 265 991,70	878 321,73	5 190 614,17
2018 - AP0213 Travaux divers dans les bâtiments scolaires 2018-2020	3 755 754,52	0,00	3 755 754,52	2 672 317,72	572 241,95	571 639,30	511 797,50
2012 - AP0168 Travaux et équipements dans les médiathèques 2012-2014	868 522,72	-868 522,72	0,00	0,00	0,00	0,00	0,00
2017 - AP0210 Travaux et équipements dans les médiathèques 2017-2020	603 893,55	-3 107,11	600 786,44	600 786,44	0,00	0,00	0,00
2022 - AP0261 Travaux et équipements dans les médiathèques 2022-2025	2 800 000,00	0,00	2 800 000,00	0,00	0,00	0,00	2 800 000,00
2019 - AP0226 Travaux/rénovation dans les Immeubles Municipaux 2019-2023	16 458 259,12	0,00	16 458 259,12	3 331 447,04	1 287 434,72	1 173 980,47	11 952 831,61
2016 - AP0204 Travaux/rénovation dans les immeubles municipaux 2016-2018	36 718 570,77	-8 805 032,81	27 913 537,96	18 825 044,44	4 900 128,12	4 638 842,84	4 449 650,68
2022 - AP0259 Travaux/rénovation dans les immeubles municipaux 2022-2027	2 800 000,00	0,00	2 800 000,00	0,00	90 600,00	85 571,43	2 714 428,57
2020 - AP0241 Valorisation du fond patrimonial	300 000,00	0,00	300 000,00	0,00	0,00	0,00	300 000,00
2020 - AP0243 Végétalisation/Déminéralisation Territoire Ville Strasbourg	22 800 000,00	0,00	22 800 000,00	1 915 400,34	1 800 000,00	1 029 224,31	19 855 375,35

(1) Il s'agit des réalisations effectives correspondant aux mandats émis.

(2) Il s'agit du montant prévu initialement par l'échéancier corrigé des révisions.

<b>IV – ANNEXES</b>	<b>IV</b>
<b>ENGAGEMENTS HORS BILAN</b>	
<b>ETAT DES RECETTES GREVEES D'UNE AFFECTATION SPECIALE</b>	<b>B3</b>

<b>Libellé de la recette : Fondation Apffel</b>			
Reste à employer au 01/01/N :			<b>600 795,76</b>
<b>Recettes</b>			
<b>Chapitres</b>	<b>Articles</b>	<b>Libellé de l'article</b>	<b>Montant</b>
75	752	REVENUS DES IMMEUBLES	97 328,42
77	7788	Produits exceptionnels divers	301,16
<b>Total recettes</b>			<b>97 629,58</b>
<b>Dépenses</b>			
<b>Chapitres</b>	<b>Articles</b>	<b>Libellé de l'article</b>	<b>Montant</b>
21	2188	AUTRES	81 600,00
041	2313.O	Constructions	18 307,30
041	2313.O	Constructions	7 655,03
011	60612	ENERGIE - ELECTRICITE	547,22
011	60613	CHAUFFAGE URBAIN	1,06
011	60632	FOURNITURES DE PETIT EQUIPEMENT	99,84
011	6065	LIVRES, DISQUES, CASSETTES (BIBLIOTHEQUES ET MEDIATHEQUES)	39 951,07
011	614	CHARGES LOCATIVES ET DE COPROPRIETE	41 086,65
011	61521	TERRAINS	216,00
011	615221	BATIMENTS PUBLICS	25 442,00
011	6156	MAINTENANCE	334,10
011	6227	FRAIS D'ACTES ET DE CONTENTIEUX	346,09
011	6228	DIVERS	13 555,62
011	6283	FRAIS DE NETTOYAGE DES LOCAUX	313,40
011	63512	TAXES FONCIERES	12 173,00
<b>Total dépenses</b>			<b>241 628,38</b>
Reste à employer au 31/12/N :			<b>456 796,96</b>

<b>Libellé de la recette : Fondation Blanck</b>			
Reste à employer au 01/01/N :			<b>10 057,76</b>
<b>Recettes</b>			
<b>Chapitres</b>	<b>Articles</b>	<b>Libellé de l'article</b>	<b>Montant</b>
<b>Total recettes</b>			<b>0,00</b>
<b>Dépenses</b>			
<b>Chapitres</b>	<b>Articles</b>	<b>Libellé de l'article</b>	<b>Montant</b>
011	63512	TAXES FONCIERES	595,20
<b>Total dépenses</b>			<b>595,20</b>
Reste à employer au 31/12/N :			<b>9 462,56</b>

<b>Libellé de la recette : Fondation Henri-Louis</b>			
Reste à employer au 01/01/N :			<b>189 300,17</b>
<b>Recettes</b>			
<b>Chapitres</b>	<b>Articles</b>	<b>Libellé de l'article</b>	<b>Montant</b>
75	752	REVENUS DES IMMEUBLES	30 000,00
77	7788	Produits exceptionnels divers	526,87
<b>Total recettes</b>			<b>30 526,87</b>
<b>Dépenses</b>			
<b>Chapitres</b>	<b>Articles</b>	<b>Libellé de l'article</b>	<b>Montant</b>
041	2135.O	Installations générales, agencements, aménagements des const	600,00
041	2313.O	Constructions	71 067,61
011	60612	ENERGIE - ELECTRICITE	736,89
011	60613	CHAUFFAGE URBAIN	925,47
011	614	CHARGES LOCATIVES ET DE COPROPRIETE	2 081,88

<b>Libellé de la recette : Fondation Henri-Louis</b>			
011	615221	BATIMENTS PUBLICS	3 660,12
011	6228	DIVERS	10 996,04
<b>Total dépenses</b>			<b>90 068,01</b>
<b>Reste à employer au 31/12/N :</b>			<b>129 759,03</b>

<b>Libellé de la recette : Fondation Lippmann</b>			
<b>Reste à employer au 01/01/N :</b>			<b>596 503,14</b>
<b>Recettes</b>			
Chapitres	Articles	Libellé de l'article	Montant
75	752	REVENUS DES IMMEUBLES	78 000,00
<b>Total recettes</b>			<b>78 000,00</b>
<b>Dépenses</b>			
Chapitres	Articles	Libellé de l'article	Montant
011	60632	FOURNITURES DE PETIT EQUIPEMENT	152,22
011	614	CHARGES LOCATIVES ET DE COPROPRIETE	14 124,82
011	615221	BATIMENTS PUBLICS	2 790,94
011	6228	DIVERS	4 237,00
011	63512	TAXES FONCIERES	260,00
<b>Total dépenses</b>			<b>21 564,98</b>
<b>Reste à employer au 31/12/N :</b>			<b>652 938,16</b>

<b>Libellé de la recette : Fondation Spach</b>			
<b>Reste à employer au 01/01/N :</b>			<b>553 242,74</b>
<b>Recettes</b>			
Chapitres	Articles	Libellé de l'article	Montant
75	752	REVENUS DES IMMEUBLES	68 734,37
77	7788	Produits exceptionnels divers	1 278,11
<b>Total recettes</b>			<b>70 012,48</b>
<b>Dépenses</b>			
Chapitres	Articles	Libellé de l'article	Montant
041	2135.O	Installations générales, agencements, aménagements des const	5 955,38
041	2313.O	Constructions	13 023,79
011	60612	ENERGIE - ELECTRICITE	190,32
011	60632	FOURNITURES DE PETIT EQUIPEMENT	161,42
011	614	CHARGES LOCATIVES ET DE COPROPRIETE	23 468,81
011	615221	BATIMENTS PUBLICS	7 214,41
011	6226	HONORAIRES	108,00
011	6228	DIVERS	10 890,72
011	63512	TAXES FONCIERES	25 188,00
<b>Total dépenses</b>			<b>86 200,85</b>
<b>Reste à employer au 31/12/N :</b>			<b>537 054,37</b>

<b>Libellé de la recette : Fondation Strauss Durckheim</b>			
<b>Reste à employer au 01/01/N :</b>			<b>14 635,69</b>
<b>Recettes</b>			
Chapitres	Articles	Libellé de l'article	Montant
<b>Total recettes</b>			<b>0,00</b>
<b>Dépenses</b>			
Chapitres	Articles	Libellé de l'article	Montant
011	637	AUTRES IMPOTS, TAXES ET VERSEMENTS ASSIMILES (AUTRES ORGANIS)	15,61
<b>Total dépenses</b>			<b>15,61</b>
<b>Reste à employer au 31/12/N :</b>			<b>14 620,08</b>

<b>Libellé de la recette : Fondation Trubner</b>			
Reste à employer au 01/01/N :			<b>384 931,60</b>
<b>Recettes</b>			
Chapitres	Articles	Libellé de l'article	Montant
75	752	REVENUS DES IMMEUBLES	97 000,00
<b>Total recettes</b>			<b>97 000,00</b>
<b>Dépenses</b>			
Chapitres	Articles	Libellé de l'article	Montant
041	2135.O	Installations générales, agencements, aménagements des const	18 399,58
011	6065	LIVRES, DISQUES, CASSETTES (BIBLIOTHEQUES ET MEDIATHEQUES)	36 863,84
011	614	CHARGES LOCATIVES ET DE COPROPRIETE	12 987,06
011	615221	BATIMENTS PUBLICS	11 657,44
011	6226	HONORAIRES	4 485,60
011	6227	FRAIS D'ACTES ET DE CONTENTIEUX	72,38
011	6228	DIVERS	4 909,82
011	6231	ANNONCES ET INSERTIONS	405,65
011	63512	TAXES FONCIERES	12 922,00
<b>Total dépenses</b>			<b>102 703,37</b>
Reste à employer au 31/12/N :			<b>379 228,23</b>

<b>Libellé de la recette : Fondation Ungemach</b>			
Reste à employer au 01/01/N :			<b>3 795 083,12</b>
<b>Recettes</b>			
Chapitres	Articles	Libellé de l'article	Montant
75	752	REVENUS DES IMMEUBLES	1 117 000,00
77	7788	Produits exceptionnels divers	3 272,76
<b>Total recettes</b>			<b>1 120 272,76</b>
<b>Dépenses</b>			
Chapitres	Articles	Libellé de l'article	Montant
041	2135.O	Installations générales, agencements, aménagements des const	66 496,95
041	2313.O	Constructions	32 195,56
011	60611	EAU ET ASSAINISSEMENT	178,62
011	60612	ENERGIE - ELECTRICITE	2 028,73
011	60613	CHAUFFAGE URBAIN	6 441,89
011	614	CHARGES LOCATIVES ET DE COPROPRIETE	47 329,97
011	61521	TERRAINS	9 654,68
011	615221	BATIMENTS PUBLICS	93 079,01
011	6228	DIVERS	146 313,39
011	6231	ANNONCES ET INSERTIONS	1 339,70
011	6283	FRAIS DE NETTOYAGE DES LOCAUX	285,00
<b>Total dépenses</b>			<b>405 343,50</b>
Reste à employer au 31/12/N :			<b>4 510 012,38</b>

<b>Libellé de la recette : Autres fondations</b>			
Reste à employer au 01/01/N :			<b>30 943,23</b>
<b>Recettes</b>			
Chapitres	Articles	Libellé de l'article	Montant
75	752	REVENUS DES IMMEUBLES	4 400,00
<b>Total recettes</b>			<b>4 400,00</b>
<b>Dépenses</b>			
Chapitres	Articles	Libellé de l'article	Montant
011	614	CHARGES LOCATIVES ET DE COPROPRIETE	450,00
011	6228	DIVERS	1 020,00
67	6714	Bourses et prix	6 000,00
<b>Total dépenses</b>			<b>7 470,00</b>



<b>Libellé de la recette : Autres fondations</b>	
Reste à employer au 31/12/N :	27 873,23

<b>TOTAL Reste à employer au 01/01/N :</b>		<b>6 175 493,21</b>	
<b>TOTAL Recettes</b>	<b>1 497 841,69</b>	<b>Total Dépenses</b>	<b>955 589,90</b>
<b>TOTAL Reste à employer au 31/12/N :</b>		<b>6 717 745,00</b>	

<b>IV – ANNEXES</b>	<b>IV</b>
<b>AUTRES ELEMENTS D'INFORMATIONS – ETAT DU PERSONNEL AU 31/12/N</b>	<b>C1.1</b>

## C1.1 – ETAT DU PERSONNEL AU 31/12/N

GRADES OU EMPLOIS (1)	CATEGORIES (2)	EMPLOIS BUDGETAIRES (3)			EFFECTIFS POURVUS SUR EMPLOIS BUDGETAIRES EN ETPT (4)		
		EMPLOIS PERMANENTS À TEMPS COMPLET	EMPLOIS PERMANENTS À TEMPS NON COMPLET	TOTAL	AGENTS TITULAIRES	AGENTS NON TITULAIRES	TOTAL
<b>EMPLOIS FONCTIONNELS (a)</b>		0,00	0,00	0,00	0,00	0,00	0,00
Directeur général des services		0,00	0,00	0,00	0,00	0,00	0,00
Directeur général adjoint des services		0,00	0,00	0,00	0,00	0,00	0,00
Directeur général des services techniques		0,00	0,00	0,00	0,00	0,00	0,00
Emplois créés au titre de l'article 6-1 de la loi n° 84-53		0,00	0,00	0,00	0,00	0,00	0,00
<b>FILIERE ADMINISTRATIVE (b)</b>		0,00	0,00	0,00	0,00	0,00	0,00
<b>FILIERE TECHNIQUE (c)</b>		0,00	0,00	0,00	0,00	0,00	0,00
<b>FILIERE SOCIALE (d)</b>		0,00	0,00	0,00	0,00	0,00	0,00
<b>FILIERE MEDICO-SOCIALE(e)</b>		0,00	0,00	0,00	0,00	0,00	0,00
<b>FILIERE MEDICO-TECHNIQUE (f)</b>		0,00	0,00	0,00	0,00	0,00	0,00
<b>FILIERE SPORTIVE (g)</b>		0,00	0,00	0,00	0,00	0,00	0,00
<b>FILIERE CULTURELLE (h)</b>		0,00	0,00	0,00	0,00	0,00	0,00
<b>FILIERE ANIMATION (i)</b>		0,00	0,00	0,00	0,00	0,00	0,00
<b>FILIERE POLICE (j)</b>		0,00	0,00	0,00	0,00	0,00	0,00
<b>EMPLOIS NON CITES (k) (5)</b>		0,00	0,00	0,00	0,00	0,00	0,00
<b>TOTAL GENERAL (b + c + d + e + f + g + h + i + j + k)</b>		0,00	0,00	0,00	0,00	0,00	0,00

(1) Les grades ou emplois sont désignés conformément à la circulaire n° NOR : INTB9500102C du 23 mars 1995. Les emplois fonctionnels sont également comptabilisés dans leur filière d'origine.

(2) Catégories : A, B ou C.

(3) Emplois budgétaires créés par l'assemblée délibérante. Les emplois permanents à temps complet sont comptabilisés pour une unité, les emplois à temps non complet sont comptabilisés à hauteur de la quotité de travail prévue par la délibération créant l'emploi.

(4) Equivalent temps plein annuel travaillé (ETPT). Le décompte est proportionnel à l'activité des agents, mesurée par leur quotité de temps de travail et par leur période d'activité sur l'année :

ETPT = Effectifs physiques \* quotité de temps de travail \* période d'activité dans l'année

Exemple : un agent à temps plein (quotité de travail = 100 %) présent toute l'année correspond à 1 ETPT ; un agent à temps partiel, à 80 % (quotité de travail = 80 %) présent toute l'année correspond à 0,8 ETPT ; un agent à temps partiel, à 80 % (quotité de travail = 80 %) présent la moitié de l'année (ex : CDD de 6 mois, recrutement à mi-année) correspond à 0,4 ETPT (0,8 \* 6 / 12).

(5) Par exemple : emplois dont les missions ne correspondent pas à un cadre d'emploi existant, « emplois spécifiques » régis par l'article 139 ter de la loi n° 84-53 du 26 janvier 1984 etc.

<b>IV – ANNEXES</b>	<b>IV</b>
<b>AUTRES ELEMENTS D'INFORMATIONS – ETAT DU PERSONNEL AU 31/12/N</b>	<b>C1.1</b>

## C1.1 – ETAT DU PERSONNEL AU 31/12/N (suite)

AGENTS NON TITULAIRES EN FONCTION AU 31/12/N	CATEGORIES (1)	SECTEUR (2)	REMUNERATION (3)		CONTRAT	
			Indice (8)	Euros	Fondement du contrat (4)	Nature du contrat (5)
<b>Agents occupant un emploi permanent (6)</b>				<b>0,00</b>		
<b>Agents occupant un emploi non permanent (7)</b>				<b>0,00</b>		
Attaché Territorial	A	ADM	732	0,00	110-1	CDD
Attaché Territorial	A	ADM	502	0,00	110-1	CDD
Attaché Territorial	A	ADM	693	0,00	110-1	CDD
Chef de Cabinet		OTR	988	0,00	110	CDD
Collaborateur cabinet détaché		OTR	1126	0,00	110	CDD
Collaborateur de cabinet		OTR	1109	0,00	110	CDD
Collaborateur de cabinet		OTR	775	0,00	110	CDD
Collaborateur de cabinet		OTR	857	0,00	110	CDD
Collaborateur de cabinet		OTR	813	0,00	110	CDD
Collaborateur de cabinet		OTR	826	0,00	110	CDD
Directeur adjoint de Cabinet		OTR	1473	0,00	110	CDD
Rédacteur	B	ADM	563	0,00	110-1	CDD
Rédacteur	B	ADM	382	0,00	110-1	CDD
Rédacteur principal 2ème cl	B	ADM	480	0,00	110-1	CDD
Rédacteur principal 2ème cl	B	ADM	429	0,00	110-1	CDD
<b>TOTAL GENERAL</b>				<b>0,00</b>		

(1) CATEGORIES: A, B et C.

(2) SECTEUR ADM : Administratif.  
 TECH : Technique.  
 URB : Urbanisme (dont aménagement urbain).  
 S : Social.  
 MS : Médico-social.  
 MT : Médico-technique.  
 SP : Sportif.  
 CULT : Culturel  
 ANIM : Animation.  
 PM : Police.  
 OTR : Missions non rattachables à une filière.

(3) REMUNERATION : Référence à un indice brut (indiquer le niveau de l'indice brut) de la fonction publique ou en euros annuels bruts (indiquer l'ensemble des éléments de la rémunération brute annuelle).

(4) CONTRAT : Motif du contrat (loi du 26 janvier 1984 modifiée) :

3-a° : article 3, 1er alinéa : accroissement temporaire d'activité.  
 3-b : article 3, 2ème alinéa : accroissement saisonnier d'activité.  
 3-1 : remplacement d'un fonctionnaire autorisé à servir à temps partiel ou indisponible (maladie, maternité...).  
 3-2 : vacance temporaire d'un emploi.  
 3-3-1° : absence de cadre d'emplois de fonctionnaires susceptibles d'assurer les fonctions correspondantes.  
 3-3-2° : emplois du niveau de la catégorie A lorsque les besoins des services ou la nature des fonctions le justifient.  
 3-3-3° : emplois de secrétaire de mairie des communes de moins de 1 000 habitants et de secrétaire des groupements composés de communes dont la population moyenne est inférieure à ce seuil.  
 3-3-4° : emplois à temps non complet des communes de moins de 1 000 habitants et des groupements composés de communes dont la population moyenne est inférieure à ce seuil, lorsque la quotité de temps de travail est inférieure à 50 %.  
 3-3-5° : emplois des communes de moins de 2 000 habitants et des groupements de communes de moins de 10 000 habitants dont la création ou la suppression dépend de la décision d'une autorité qui s'impose à la collectivité ou à l'établissement en matière de création, de changement de périmètre ou de suppression d'un service public.  
 3-4 : article 21 de la loi n° 2012-347 : contrat à durée indéterminée obligatoirement proposée à un agent contractuel.  
 38 : article 38 travailleurs handicapés catégorie C.  
 47 : article 47 recrutements directs sur emplois fonctionnels  
 110 : article 110 collaborateurs de groupes de cabinets.  
 110-1 : collaborateurs de groupes d'élus.  
 A : autres (préciser).

(5) Indiquer si l'agent contractuel est titulaire d'un contrat à durée déterminée (CDD) ou d'un contrat à durée indéterminée (CDI). Les contrats particuliers devront être labellisés « A / autres » et feront l'objet d'une précision (ex : « contrats aidés »).

## STRASBOURG VILLE - STRASBOURG VILLE - CA - 2022

- (6) Occupent un emploi permanent de la fonction publique territoriale, les agents non titulaires recrutés sur le fondement des articles 3-1, 3-2, 3-3, 38 et 47 de la loi n° 84-53 du 26 janvier 1984, ainsi que les agents qui sont titulaires d'un contrat à durée indéterminée pris sur le fondement de l'article 21 de la loi n° 2012-347.
- (7) Occupent un emploi non permanent de la fonction publique territoriale, les agents non titulaires recrutés sur le fondement des articles 3, 110 et 110-1.
- (8) Si un contrat fixe comme référence de rémunération un traitement hors échelle, il convient de mentionner le chevron conformément à l'article 6 décret 85-1148 du 20 octobre 1985.

<b>IV – ANNEXES</b>	<b>IV</b>
<b>AUTRES ELEMENTS D'INFORMATION ACTIONS DE FORMATION DES ELUS AU 31/12/N</b>	<b>C1.2</b>

## C1.2 – ACTIONS DE FORMATION DES ELUS AU 31/12/N (1)

ELUS BENEFICIAIRES DES ACTIONS DE FORMATION	NOM DE L'ORGANISME DE FORMATION	COUT DE LA FORMATION	DATE ET LIEU DE LA FORMATION	ACTIONS DE FORMATION FINANCEES PAR LA COMMUNE OU L'ETABLISSEMENT
AGHA BABAEI Syamak	Ecole du Renouveau Urbain	1 650,00	23 au 25 mai 2022 SEVILLE	ERU Séminaire d'études Autrement Ailleurs
BARSEGHIAN Jeanne, BROLLY Suzanne, AGHA BABAEI Syamak, HOFFSESS Marc	CEDIS	0,00	28 novembre 2022 au 12 juin 2023 Centre administratif	Consolider postures et pratiques pour renforcer l'exercice du mandat (formation collective)
BEN ANNOU K, HAMARD M, NEUMANN A, OZENNE P, POLESI H, RAMDANE A, WIEDER C, ZOURGUI N	CEDIS	10 800,00	22 au 25 août Saint-Martin d'Hères	Université d'été
BEN ANNOU Khadija	CEDIS	566,00	15 et 16/03 STRASBOURG	Journées nationales de formation des élus-es municipaux et communautaires CEDIS
BERTHOLLE Véronique	CEDIS	566,00	15/03/2022	Journées nationales de formation des élus-es municipaux et communautaires CEDIS
BERTHOLLE Véronique	AMF	0,00	21 au 24 novembre PARIS	104ème Congrès de l'AMF
BONNARE Aurélien	CIDEFE	0,00	Université de STG	Le Campus des élu-e-s
BROLLY Suzanne	Ecole du Renouveau Urbain	1 650,00	23 au 25 mai 2022 SEVILLE	ERU Séminaire d'études Autrement Ailleurs
CASTIGLIONE Joris	CIDEFE	0,00	07/02/2022 PARIS	Les relations entre élus-es et associations CIDEFE 2022
CASTIGLIONE Joris	CIDEFE	0,00	11/02/2022 PARIS	Développer une politique de tranquillité publique alternative
CASTIGLIONE Joris	CIDEFE	0,00	02/06/2022 PARIS	Quelles actions communes face aux incivilités
CASTIGLIONE Joris	CIDEFE	0,00	12/05/2022 PARIS	Maîtriser les règles du débat contradictoire
CASTIGLIONE Joris	CIDEFE	0,00	Université de STG	Le Campus des élu-e-s
CASTIGLIONE Joris CHADLI Yasmina BONNAREL Aurélien	Centre d'information, de documentation, d'étude et de formation des Élus-es (CIDEFE)	6 000,00	du 01/01 au 31/01 /	Convention forfait annuel accès illimité à la formation
CASTIGLIONE Joris, BONNAREL Aurélien, CHADLI Yasmina	CIDEFE	0,00	4 et 5 novembre MONTREUIL	Les rencontres de Montreuil (pas de coût car déjà payé 2000 euros par agents-es)
CHADLI Yasmina	CIDEFE	0,00	Université de STG	Le Campus des élu-e-s
DRICI Salem	AMF	0,00		104ème Congrès de l'AMF
DUBOIS Antoine	CEDIS	566,00	15 et 16/03	Journées nationales de formation des élus-es municipaux et communautaires CEDIS
DUPRESSOIR Sophie	FUB SERVICES	180,00	10 et 11/02 TOURS	22ème Congrès de la FUB
GONDREXON Etienne	CEDIS	566,00	15 et 16/03	Journées nationales de formation des élus-es municipaux et communautaires CEDIS
HAMARD Marie-Françoise	Adecco Training	3 276,46	du 03/01 au 30/12 STRASBOURG	Formation individuelle en Allemand Niveau B1-B2 (suite session 2021)
HAMARD Marie-Françoise	Adecco Training	2 622,00	prévue juillet 2021 STRASBOURG	Prise en main de l'IPAD, le système Mac et utilisation de logiciels associés
HAMARD Marie-Françoise	CEDIS	566,00	15 et 16/03	Journées nationales de formation des élus-es municipaux et communautaires CEDIS
HAMARD Marie-Françoise	SENATUS CONSULTO	1 200,00	26 et 27 sept PARIS	Optimiser la cohabitation de l'animal en ville : quels enjeux ? Quelles stratégies ?
HOFFSESS Marc	SYMPORG	234,00	31/05 au 02/06/22 Genève	Assises Européennes de la transition énergétique dans le Grand Genève
JAKUBOWICZ Pierre	AMF	0,00		104ème Congrès de l'AMF
LAFAY Marina	Adecco Training	924,00	25 et 26 Août 2022 Lyon	Mieux se connaître et mieux comprendre les autres : Les 9 clés de la gestion des RH
LIBSIG Guillaume	ANACEJ	230,00	25 au 28 août 2022 ARRAS	Congrès National de l'ANACEJ : Odyssée de la participation des enfants et jeunes
LOUBARDI Hamid	CEDIS	566,00	15 et 16/03	Journées nationales de formation des élus-es municipaux et communautaires CEDIS
MITSLER Anne	FNCC	45,00	15 au 17 juillet 2022 AVIGNON	Journées de la FNCC

ELUS BENEFICIAIRES DES ACTIONS DE FORMATION	NOM DE L'ORGANISME DE FORMATION	COUT DE LA FORMATION	DATE ET LIEU DE LA FORMATION	ACTIONS DE FORMATION FINANCEES PAR LA COMMUNE OU L'ETABLISSEMENT
MITZLER Anne	Accord Majeur	40,00	12/07/2022 Aix en Provence	Rencontres Nationales Accord Majeur 2022 - 10 ans
OULDI Soraya	CEDIS	566,00	15/03/2022	Journées nationales de formation des élus-es municipaux et communautaires CEDIS
OZENNE Pierre	AMF	0,00		104ème Congrès de l'AMF
OZENNE Pierre	CEDIS	566,00	15 et 16/03	Journées nationales de formation des élus-es municipaux et communautaires CEDIS
OZENNE Pierre	RUE DE L'AVENIR	850,00	27 au 30 avril 2022 TURIN	Formation visite de terrain exceptionnel à TURIN/CUNEO/MILAN
POLÉSI Hervé	CEDIS	566,00	15 et 16/03	Journées nationales de formation des élus-es municipaux et communautaires CEDIS
SCHAETZEL Françoise	AMF	0,00		104ème Congrès de l'AMF
SCHOEPFF Patrice	Assoc. des Maires et Présidents d'intercommunalités du Bas-Rhin	110,00	18/02 matin STRASBOURG	Gestion du stress et prise de recul
STEFFEN Joël	ATD	253,00	06 et 07 octobre 2022 MONTPELLIER	Université du Tourisme Durable 2022
TURAN Hülliya	CIDEFE	2 000,00	1/01 au 30/12/22 mixte	VDS Accès illimité formations des élus-es CIDEFE 2022
TURAN Hülliya	CIDEFE	0,00	18/05/2022 Distanciel	Agir pour le droit aux vacances
TURAN Hülliya	ANDEV (Association Nationale des Directeurs et des cadres de l'Education ds Villes et des CT)	0,00	7,8 et 9/12/2022 EVIAN	Congrès National de l'ANDEV
WIEDER Christelle	Association SOS Femmes Solidarité Strasbourg	50,00	17/03/2022 STRASBOURG	Conférence et journée d'étude sur le consentement
WIEDER Christelle	CEDIS	566,00	16/03/2022	Journées nationales de formation des élus-es municipaux et communautaires CEDIS
ZIELINSKI Carole	CEDIS	750,00	22 et 23/03 BRUXELLES	Démocratie participative locale : les exemples des pratiques innovantes en Europe
ZIELINSKI Carole	DECIDONS ENSEMBLE	320,00	24 au 26 octobre RENNES	Rencontres européennes de la participation 2022
ZOURGUI	AMF	0,00		104ème Congrès de l'AMF

(1) Articles L. 2123-12 et L. 2123-14-1 du CGCT.

<b>IV – ANNEXES</b>	<b>IV</b>
<b>AUTRES ELEMENTS D'INFORMATIONS LISTE DES ORGANISMES DANS LESQUELS LA COLLECTIVITE A PRIS UN ENGAGEMENT FINANCIER</b>	<b>C2</b>

**C2 – LISTES DES ORGANISMES DANS LESQUELS A ETE PRIS UN ENGAGEMENT FINANCIER (articles L. 2313-1 et L. 2313-1-1 du CGCT)**

Les documents financiers et comptables de ces organismes sont mis à la disposition du public à (1). Toute personne a le droit de demander communication.				
La nature de l'engagement (2)	Nom de l'organisme	Raison sociale de l'organisme	Nature juridique de l'organisme	Montant de l'engagement
<u>Délégation de service public (3)</u>				
<u>Détention d'une part du capital</u>				
-	HABITATION MODERNE	Construction et gestion d'immeubles	Société anonyme d'économie mixte locale	791 400,00
-	LOCUSEM	Développement des petites entreprises, de l'économie sociale et solidaire	Société anonyme d'économie mixte	2 313 176,00
-	RESEAU GDS	Fournisseur énergie	Société anonyme	4 894 867,00
-	SAMINS	Aménagement et gestion du Marché Gare	Société anonyme d'économie mixte	293 576,00
-	STRASBOURG EVENEMENTS	Gestion d'équipement pub contribuant au rayonnement de l'eurométropole	Société anonyme d'économie mixte locale	243 867,00
-	PARCUS	Etude, construction et exploitation de parcs de stationnement	Société anonyme d'économie mixte locale	280 000,00
-	SERS	Réalisation d'opérations d'aménagement et d'équipement	Société anonyme d'économie mixte locale	2 095 467,00
-	SPL DES DEUX RIVES	Aménagement et équipement de la ZAC Deux Rives	Société publique locale	2 500 000,00
<u>Garantie ou cautionnement d'un emprunt</u>				
<u>Subventions supérieures à 75 000 € ou représentant plus de 50 % du produit figurant au compte de résultat de l'organisme</u>				
<u>Autres</u>				

(1) Hôtel de ville pour les communes et siège de l'établissement pour les EPCL, syndicat etc... et autres lieux publics désignés par la commune ou l'établissement.

(2) Indiquer la date de la décision (délibérations, contrats ou décisions de l'exécutif).

(3) Préciser la nature de la délégation (concession, affermage, régie intéressée ...).

<b>IV – ANNEXES</b>	<b>IV</b>
<b>AUTRES ELEMENTS D'INFORMATIONS LISTE DES ORGANISMES DE REGROUPEMENT</b>	<b>C3.1</b>

**C3.1 – LISTE DES ORGANISMES DE REGROUPEMENT AUXQUELS ADHERE LA COMMUNE OU  
L'ETABLISSEMENT**

DESIGNATION DES ORGANISMES	DATE D'ADHESION	MODE DE FINANCEMENT (1)	MONTANT DU FINANCEMENT
<b>Etablissements publics de coopération intercommunale</b>			
Eurométropole de Strasbourg	01/01/1968	Fiscalité propre	0,00
<b>Autres organismes de regroupement</b>			

(1) Indiquer si le financement est fait par TPZ, TPU, TPU + fiscalité additionnelle, fiscalité additionnelle ou sans fiscalité propre.



<b>IV – ANNEXES</b>	<b>IV</b>
<b>AUTRES ELEMENTS D'INFORMATIONS LISTE DES ETABLISSEMENTS PUBLICS CREEES PAR LA COMMUNE</b>	<b>C3.2</b>

**C3.2 – LISTE DES ETABLISSEMENTS PUBLICS CREEES (1)**

<b>Catégorie d'établissement</b>	<b>Intitulé / objet de l'établissement</b>	<b>Date de création</b>	<b>N° et date délibération</b>	<b>Nature de l'activité (SPIC/SPA)</b>	<b>TVA (oui / non)</b>
CCAS	Centre Communal d'Action Sociale	01/01/1998	- 22/12/1997	Accueil et hébergement d'urgence	Non
EPA	Caisse des écoles	06/06/2006	- 06/06/2006	Projet réussite éducative	Non
EPCC	Etablissement public de coopération culturelle	01/10/2011	- 06/12/2010	Harmonisation cursus enseignement supérieur arts déco et Conservatoire	Non
EPA	Orchestre Philharmonique de Strasbourg	01/09/2019	- 20/05/2019	Promotion et diffusion d'œuvres musicales symphoniques, lyriques, classiques et contemporaines	Non

(1) Il s'agit de recenser les établissements publics créés par la collectivité pour l'exploitation directe d'un service public relevant de sa compétence.

Pour rappel, la collectivité a l'obligation de constituer une régie si le service concerné est de nature industrielle et commerciale (cf. article L. 1412-1 du CGCT) ou la faculté de constituer une régie si le service concerné est de nature administrative et n'est pas de ceux qui, par leur nature ou par la loi, ne peuvent être assurés que par la collectivité elle-même (cf. article L. 1412-2 du CGCT).

Les régies ainsi créées peuvent, au choix de la collectivité, être dotées :

- soit de la personnalité morale et de l'autonomie financière ;
- soit de la seule autonomie financière.

Cependant, il convient de préciser que seules les régies dotées de la personnalité morale et de l'autonomie financière sont dénommées établissement public et doivent être recensées dans cet état.

<b>IV – ANNEXES</b>	<b>IV</b>
<b>AUTRES ELEMENTS D'INFORMATIONS LISTE DES SERVICES INDIVIDUALISES DANS UN BUDGET ANNEXE</b>	<b>C3.3</b>

**C3.3 – LISTE DES SERVICES INDIVIDUALISES DANS UN BUDGET ANNEXE**

Catégorie d'établissement	Intitulé / objet de l'établissement	Date de création	N° et date de délibération	N° SIRET	Nature de l'activité (SPIC/SPA)	TVA (oui / non)
Budget annexe de l'Ecole européenne de Strasbourg	Ecole européenne de Strasbourg		-	21670482501728	SPA	Non

<b>IV – ANNEXES</b>	<b>IV</b>
<b>AUTRES ELEMENTS D'INFORMATIONS</b>	
<b>LISTE DES SERVICES ASSUJETTIS A LA TVA ET NON ERIGES EN BUDGET ANNEXE</b>	<b>C3.4</b>

**C3.4 – LISTE DES SERVICES ASSUJETTIS A LA TVA ET NON ERIGES EN BUDGET ANNEXE**

<b>Catégorie d'établissement</b>	<b>Intitulé / objet de l'établissement</b>	<b>Date de création</b>	<b>N° et date délibération</b>	<b>Nature de l'activité (SPIC/SPA)</b>
Théâtre Municipal	Gestion du Théâtre Municipal		-	SPA
Concerts	Gestion de l'Orchestre Philharmonique de Strasbourg		-	SPA
Location Europe	Location des immeubles européens		-	SPA
Exploitations forestières	Gestion du domaine forestier de la Ville de Strasbourg		-	SPA
Location de locaux nus	Gestion par habitation Moderne		-	SPA
Location de locaux nus	Location de locaux municipaux (hangars, garages...)		-	SPA
Gestion des affichages	Gestion des panneaux d'affichage		-	SPA
Edition du journal municipal	Strasbourg Magazine		-	SPA
Location des salles	Location de salles pour diverses manifestations		-	SPA
Location matériel	Location matériel municipal		-	SPA
Pôle spectacle vivant	Gestion de la salle de spectacle du Scala		-	SPA
Vente d'immeubles	Gestion de biens		-	SPA
Travaux Bâtiments	QAI Wacken Europe		-	SPA
Location Park Halles 2	Gestion parking		-	SPA

<b>IV – ANNEXES</b>	<b>IV</b>
<b>AUTRES ELEMENTS D'INFORMATION PRESENTATION AGREGÉE DU BUDGET PRINCIPAL ET DES BUDGETS ANNEXES</b>	<b>C3.5</b>

**C3.5 – PRESENTATION AGREGÉE DU BUDGET PRINCIPAL ET DES BUDGETS ANNEXES****1 – BUDGET PRINCIPAL**

SECTION	Crédits ouverts (BP+DM+RAR N-1)	Réalisations - mandats ou titres (1)	Restes à réaliser au 31/12	Crédits annulés
<b>INVESTISSEMENT</b>				
DEPENSES	200 798 464,86	159 481 480,40	3 574 994,79	37 741 989,67
RECETTES	200 800 000,00	145 576 753,20	0,00	55 223 246,80
<b>FONCTIONNEMENT</b>				
DEPENSES	454 400 000,00	442 684 306,50	0,00	11 715 693,50
RECETTES	454 400 000,00	470 272 086,70	0,00	-15 872 086,70

(1) Y compris les rattachements.

**2 – BUDGETS ANNEXES (autant de tableaux que de budget) (1)**

BUDGET : STRASBOURG VILLE ECOLE EUROPE / N°SIRET : 21670482501728				
SECTION	Crédits ouverts (BP+DM+RAR N-1)	Réalisations - mandats ou titres (2)	Restes à réaliser au 31/12	Crédits annulés
<b>INVESTISSEMENT</b>				
DEPENSES	106 000,00	28 707,99	0,00	77 292,01
RECETTES	106 000,00	105 352,68	0,00	647,32
<b>FONCTIONNEMENT</b>				
DEPENSES	1 243 000,00	1 023 570,07	0,00	219 429,93
RECETTES	1 243 000,00	1 178 991,89	0,00	64 008,11

(1) Ne sont pas pris en compte les CCAS et caisses des écoles, régies personnalisées ...qui sont des personnes morales distinctes de la commune ou de l'établissement de rattachement juridique.

(2) Y compris les rattachements.

**3 – PRESENTATION AGRÉGÉE DU BUDGET PRIMITIF ET DES BUDGETS ANNEXES (avant la neutralisation des flux réciproques)**

SECTION	Crédits ouverts (BP+DM+RAR N-1)	Réalisations - mandats ou titres (1)	Restes à réaliser au 31/12	Crédits annulés
<b>INVESTISSEMENT</b>				
DEPENSES	200 904 464,86	159 510 188,39	3 574 994,79	37 819 281,68
RECETTES	200 906 000,00	145 682 105,88	0,00	55 223 894,12
<b>FONCTIONNEMENT</b>				
DEPENSES	455 643 000,00	443 707 876,57	0,00	11 935 123,43
RECETTES	455 643 000,00	471 451 078,59	0,00	-15 808 078,59
<b>TOTAL GENERAL DES DEPENSES</b>	656 547 464,86	603 218 064,96	3 574 994,79	49 754 405,11
<b>TOTAL GENERAL DES RECETTES</b>	656 549 000,00	617 133 184,47	0,00	39 415 815,53

(1) Y compris les rattachements.

<b>IV – ANNEXES</b>	<b>IV</b>
<b>AUTRES ELEMENTS D'INFORMATION PRESENTATION AGREGÉE ET CONSOLIDÉE DU BUDGET PRINCIPAL ET DES BUDGETS ANNEXES</b>	<b>C3.5</b>

**4 – FLUX RECIPROQUES ENTRE LE BUDGET PRINCIPAL ET LES BUDGETS ANNEXES (Cf. liste des principales opérations en annexe de la M14) (1)**

SECTION	Crédits ouverts (BP+DM+RAR N-1)	Réalisations - mandats ou titres (2)	Restes à réaliser au 31/12	Crédits annulés
<b>INVESTISSEMENT</b>				
DEPENSES	0,00	0,00	0,00	0,00
RECETTES	0,00	0,00	0,00	0,00
<b>FONCTIONNEMENT</b>				
DEPENSES	0,00	0,00	0,00	0,00
RECETTES	0,00	0,00	0,00	0,00

(1) La présentation de ce tableau des flux réciproques est facultative.

(2) Y compris les rattachements.

**5 – PRESENTATION CONSOLIDEE DU BUDGET PRIMITIF ET DES BUDGETS ANNEXES (après la neutralisation des flux réciproques) (1)**

SECTION	Crédits ouverts (BP+DM+RAR N-1)	Réalisations - mandats ou titres (2)	Restes à réaliser au 31/12	Crédits annulés
<b>INVESTISSEMENT</b>				
DEPENSES	200 904 464,86	159 510 188,39	3 574 994,79	37 819 281,68
RECETTES	200 906 000,00	145 682 105,88	0,00	55 223 894,12
<b>FONCTIONNEMENT</b>				
DEPENSES	455 643 000,00	443 707 876,57	0,00	11 935 123,43
RECETTES	455 643 000,00	471 451 078,59	0,00	-15 808 078,59
<b>TOTAL GENERAL DES DEPENSES</b>	656 547 464,86	603 218 064,96	3 574 994,79	49 754 405,11
<b>TOTAL GENERAL DES RECETTES</b>	656 549 000,00	617 133 184,47	0,00	39 415 815,53

(1) La présentation de ce tableau est obligatoire si celui des flux réciproques est produit.

(2) Y compris les rattachements.

<b>IV – ANNEXES</b>	<b>IV</b>
<b>DECISIONS EN MATIERE DE TAUX DE CONTRIBUTIONS DIRECTES</b>	<b>D1</b>

**D1 – TAUX DE CONTRIBUTIONS DIRECTES**

Libellés	Bases notifiées (si connues à la date de vote)	Variation des bases/N-1 (%)	Taux appliqués par décision de l'assemblée délibérante (%)	Variation de taux/N-1 (%)	Produit voté par l'assemblée délibérante	Variation du produit/N-1 (%)
TFPB	397 238 542,00	2,91	37,44	0,00	149 043 729,00	2,81
TFPNB	762 471,00	15,93	72,52	0,00	552 944,00	15,93
CFE	0,00	0,00	0,00	0,00	0,00	0,00
<b>TOTAL</b>	<b>414 061 600,00</b>	<b>2,43</b>			<b>153 691 470,00</b>	<b>2,51</b>

**REPUBLIQUE FRANÇAISE**

**- STRASBOURG VILLE (1)**

AGREGE AU BUDGET PRINCIPAL DE (2)

Numéro SIRET : 21670482501728

POSTE COMPTABLE : STRASBOURG MUNICIPALE ET EUROMETROPOLE

**M 14**

**Compte administratif**

**voté par nature**

BUDGET : STRASBOURG VILLE ECOLE EUROPE (3)

ANNEE 2022

(1) Indiquer la nature juridique et le nom de la collectivité ou de l'établissement (commune, CCAS, EPCI, syndicat mixte, etc).

(2) A renseigner uniquement pour les budgets annexes.

(3) Indiquer le budget concerné : budget principal ou libellé du budget annexe.

# Sommaire

## I - Informations générales (5)

A - Informations statistiques, fiscales et financières	4
B - Modalités de vote du budget	5

## II - Présentation générale du budget

A1 - Vue d'ensemble - Exécution du budget et détail des restes à réaliser	6
A2 - Vue d'ensemble - Section de fonctionnement - Chapitres	8
A3 - Vue d'ensemble - Section d'investissement - Chapitres	9
B1 - Balance générale du budget - Dépenses	11
B2 - Balance générale du budget - Recettes	12

## III - Vote du budget

A1 - Section de fonctionnement - Détail des dépenses	13
A2 - Section de fonctionnement - Détail des recettes	14
B1 - Section d'investissement - Détail des dépenses	15
B2 - Section d'investissement - Détail des recettes	16
B3 - Opérations d'équipement - Détail des chapitres et articles	17

## IV - Annexes (6)

### A - Eléments du bilan

A1 - Présentation croisée par fonction (1)	18
A1.1 - Présentation croisée par fonction - Détail fonctionnement	22
A1.2 - Présentation croisée par fonction - Détail investissement	45
A2.1 - Etat de la dette - Détail des crédits de trésorerie	Sans Objet
A2.2 - Etat de la dette - Répartition par nature de dette	Sans Objet
A2.3 - Etat de la dette - Répartition des emprunts par structure de taux	Sans Objet
A2.4 - Etat de la dette - Typologie de la répartition de l'encours	Sans Objet
A2.5 - Etat de la dette - Détail des opérations de couverture	Sans Objet
A2.6 - Etat de la dette - Remboursement anticipé d'un emprunt avec refinancement	Sans Objet
A2.7 - Etat de la dette - Emprunts renégociés au cours de l'année N	Sans Objet
A2.8 - Etat de la dette - Dette pour financer l'emprunt d'un autre organisme	Sans Objet
A2.9 - Etat de la dette - Autres dettes	Sans Objet
A3 - Méthodes utilisées pour les amortissements	76
A4 - Etat des provisions	Sans Objet
A5 - Etalement des provisions	Sans Objet
A6.1 - Equilibre des opérations financières - Dépenses	77
A6.2 - Equilibre des opérations financières - Recettes	78
A7.1.1 - Etats des dépenses et recettes des services d'eau et d'assainissement - Fonctionnement (2)	Sans Objet
A7.1.2 - Etats des dépenses et recettes des services d'eau et d'assainissement - Investissement (2)	Sans Objet
A7.2.1 - Etats des dépenses et recettes des services assujettis à la TVA - Fonctionnement (3)	Sans Objet
A7.2.2 - Etats des dépenses et recettes des services assujettis à la TVA - Investissement (3)	Sans Objet
A7.3.1 - Etats de la répartition de la TEOM - Fonctionnement (4)	Sans Objet
A7.3.2 - Etats de la répartition de la TEOM - Investissement (4)	Sans Objet
A7.4.1 - Etat de ventilation des dépenses liées à la gestion de la crise sanitaire du COVID-19 - Fonctionnement	Sans Objet
A7.4.2 - Etat de ventilation des dépenses liées à la gestion de la crise sanitaire du COVID-19 - Investissement	Sans Objet
A8 - Etat des charges transférées	Sans Objet
A9 - Détail des opérations pour le compte de tiers	Sans Objet
A10.1 - Variation du patrimoine (article R. 2313-3 du CGCT) - Entrées	79
A10.2 - Variation du patrimoine (article R. 2313-3 du CGCT) - Sorties	Sans Objet
A10.3 - Opérations liées aux cessions	Sans Objet
A10.4 - Variation du patrimoine (article L. 300-5 du code de l'urbanisme) - Entrées	Sans Objet
A10.5 - Variation du patrimoine (article L. 300-5 du code de l'urbanisme) - Sorties	Sans Objet
A11 - Etat des travaux en régie	Sans Objet
A12 - Emploi des crédits communautaires dans le cadre de la subvention globale	Sans Objet

### B - Engagements hors bilan

B1.1 - Etat des emprunts garantis par la commune ou l'établissement	Sans Objet
B1.2 - Calcul du ratio d'endettement relatif aux garanties d'emprunt	Sans Objet
B1.3 - Etat des contrats de crédit-bail	Sans Objet
B1.4 - Etat des contrats de partenariat public-privé	Sans Objet
B1.5 - Etat des autres engagements donnés	Sans Objet
B1.6 - Etat des engagements reçus	Sans Objet
B1.7 - Liste des concours attribués à des tiers en nature ou en subventions	Sans Objet



B2.1 - Etat des autorisations de programme et des crédits de paiement afférents	Sans Objet
B2.2 - Etat des autorisations d'engagement et des crédits de paiement afférents	Sans Objet
B3 - Emploi des recettes grevées d'une affectation spéciale	Sans Objet
<b>C - Autres éléments d'informations</b>	
C1.1 - Etat du personnel	Sans Objet
C1.2 - Actions de formation des élus	Sans Objet
C2 - Liste des organismes dans lesquels a été pris un engagement financier	Sans Objet
C3.1 - Liste des organismes de regroupement auxquels adhère la commune ou l'établissement	Sans Objet
C3.2 - Liste des établissements publics créés	Sans Objet
C3.3 - Liste des services individualisés dans un budget annexe	Sans Objet
C3.4 - Liste des services assujettis à la TVA et non érigés en budget annexe	Sans Objet
C3.5 - Présentation agrégée du budget principal et des budgets annexes	Sans Objet
C3.6 - Identification des flux croisés	Sans Objet
<b>D - Décision en matière de taux de contributions directes - Arrêté et signatures</b>	
D1 - Décision en matière de taux de contributions directes	Sans Objet
D2 - Arrêté et signatures	80

(1) Cette présentation est obligatoire pour les communes de 3 500 habitants et plus (art. L. 2312-3 du CGCT), les groupements comprenant au moins une commune de 3 500 habitants et plus (art. R. 5211-14 du CGCT) et leurs établissements publics. Il n'a cependant pas à être produit par les services à activité unique érigés en établissement public ou budget annexe. Les autres communes et établissements peuvent les présenter de manière facultative.

(2) Cet état ne peut être produit que par les communes dont la population est inférieure à 500 habitants qui gèrent les services de distribution de l'eau potable et d'assainissement sous forme de régie simple sans budget annexe (article L. 2221-11 du CGCT).

(3) Cf. article R. 2313-3 du CCGT.

(4) Cet état est obligatoirement produit par les communes et groupements de communes de 10 000 habitants et plus ayant institué la TEOM et assurant au moins la collecte des déchets ménagers.

(5) Les associations syndicales autorisées doivent utiliser leur état particulier « *Informations générales* » annexé à l'arrêté n° NOR : INTB1237402A, relatif au cadre budgétaire et comptable applicable aux associations syndicales autorisées.

(6) Les associations syndicales autorisées remplissent et joignent uniquement les états qui les concernent au titre de l'exercice et au titre du détail des comptes de bilan.

Préciser, pour chaque annexe, si l'état est sans objet le cas échéant.

<b>Code INSEE</b>	<b>STRASBOURG VILLE STRASBOURG VILLE ECOLE EUROPE</b>	<b>CA 2022</b>
-------------------	---	--------------------

<b>I – INFORMATIONS GENERALES</b>	<b>I</b>
<b>INFORMATIONS STATISTIQUES, FISCALES ET FINANCIERES</b>	<b>A</b>

<b>Informations statistiques</b>	<b>Valeurs</b>
Population totale (colonne h du recensement INSEE) :	
Nombre de résidences secondaires (article R. 2313-1 <i>in fine</i> ) :	
Nom de l'EPCI à fiscalité propre auquel la commune adhère :	

<b>Potentiel fiscal et financier (1)</b>		<b>Valeurs par hab. (population DGF)</b>	<b>Moyennes nationales du potentiel financier par habitants de la strate</b>
<b>Fiscal</b>	<b>Financier</b>		

<b>Informations financières – ratios (2)</b>		<b>Valeurs</b>	<b>Moyennes nationales de la strate (3)</b>
1	Dépenses réelles de fonctionnement/population		
2	Produit des impositions directes/population		
3	Recettes réelles de fonctionnement/population		
4	Dépenses d'équipement brut/population		
5	Encours de dette/population		
6	DGF/population		
7	Dépenses de personnel/dépenses réelles de fonctionnement (2)	0	
8	Dépenses de fonct. et remb. dette en capital/recettes réelles de fonct. (2)	96,48	
9	Dépenses d'équipement brut/recettes réelles de fonctionnement (2)	31,27	
10	Encours de la dette/recettes réelles de fonctionnement (2)		

Dans l'ensemble des tableaux, les cases grisées ne doivent pas être remplies.

(1) Il s'agit du potentiel fiscal et du potentiel financier définis à l'article L. 2334-4 du code général des collectivités territoriales qui figurent sur la fiche de répartition de la DGF de l'exercice N-1 établie sur la base des informations N-2 (transmise par les services préfectoraux).

(2) Les ratios 1 à 6 sont obligatoires pour les communes de 3 500 habitants et plus et leurs établissements publics administratifs ainsi que pour les EPCI dotés d'une fiscalité propre comprenant au moins une commune de 3 500 habitants et plus.

Les ratios 7 à 10 sont obligatoires pour les communes de 10 000 habitants et plus et leurs établissements publics administratifs ainsi que pour les EPCI dotés d'une fiscalité propre comprenant au moins une commune de 10 000 habitants et plus (cf. articles L. 2313-1, L. 2313-2, R. 2313-1, R. 2313-2 et R. 5211-15 du CGCT). Pour les caisses des écoles, les EPCI non dotés d'une fiscalité propre et les syndicats mixtes associant exclusivement des communes et des EPCI, il conviendra d'appliquer les ratios prévus respectivement par les articles R. 2313-7, R. 5211-15 et R. 5711-3 du CGCT.

(3) Il convient d'indiquer les moyennes de la catégorie de l'organisme en cause (commune, communauté urbaine, communauté d'agglomération, ...) et les sources d'où sont tirées les informations (statistiques de la direction générale des collectivités locales ou de la direction générale de la comptabilité publique). Il s'agit des moyennes de la dernière année connue.

<b>I – INFORMATIONS GENERALES</b>	<b>I</b>
<b>MODALITES DE VOTE DU BUDGET</b>	<b>B</b>

**POUR MEMOIRE<sup>(1)</sup>**

- I – L'assemblée délibérante a voté le présent budget par nature :
- au niveau (2) du chapitre pour la section de fonctionnement.
  - au niveau (2) du chapitre pour la section d'investissement.
    - sans (3) les chapitres « opérations d'équipement » de l'état III B 3.
    - sans (4) vote formel sur chacun des chapitres.

La liste des articles spécialisés sur lesquels l'ordonnateur ne peut procéder à des virements d'article à article est la suivante :

II – En l'absence de mention au paragraphe I ci-dessus, le budget est réputé voté par chapitre, et, en section d'investissement, sans chapitre de dépense « opération d'équipement ».

III – Les provisions sont (5) semi-budgétaires (pas d'inscriptions en recettes de la section d'investissement) .

(1) Rappeler les modalités relatives au vote du budget.

(2) A compléter par « du chapitre » ou « de l'article ».

(3) Indiquer « avec » ou « sans » les chapitres opérations d'équipement.

(4) Indiquer « avec » ou « sans » vote formel.

(5) A compléter par un seul des deux choix suivants :

- semi-budgétaires (pas d'inscription en recette de la section d'investissement),
- budgétaires (délibération n° ..... du .....).

<b>II – PRESENTATION GENERALE DU BUDGET</b>	<b>II</b>
<b>VUE D'ENSEMBLE</b>	<b>A1</b>

## EXECUTION DU BUDGET

		DEPENSES		RECETTES	
REALISATIONS DE L'EXERCICE (mandats et titres)	Section de fonctionnement	A	1 023 570,07	G	1 036 284,68
	Section d'investissement	B	28 707,99	H	24 611,80

		+		+	
REPORTS DE L'EXERCICE N-1	Report en section de fonctionnement (002)	C	0,00 (si déficit)	I	142 707,21 (si excédent)
	Report en section d'investissement (001)	D	0,00 (si déficit)	J	80 740,88 (si excédent)

		=		=	
TOTAL (réalisations + reports)		= A+B+C+D	1 052 278,06	= G+H+I+J	1 284 344,57

RESTES A REALISER A REPORTER EN N+1 (1)	Section de fonctionnement	E	0,00	K	0,00
	Section d'investissement	F	0,00	L	0,00
	TOTAL des restes à réaliser à reporter en N+1	= E+F	0,00	= K+L	0,00

RESULTAT CUMULE	Section de fonctionnement	= A+C+E	1 023 570,07	= G+I+K	1 178 991,89
	Section d'investissement	= B+D+F	28 707,99	= H+J+L	105 352,68
	TOTAL CUMULE	= A+B+C+D+E+F	1 052 278,06	= G+H+I+J+K+L	1 284 344,57

## DETAIL DES RESTES A REALISER

Chap.	Libellé	Dépenses engagées non mandatées	Titres restant à émettre		
<b>TOTAL DE LA SECTION DE FONCTIONNEMENT</b>		E	0,00	K	0,00
011	Charges à caractère général		0,00		
012	Charges de personnel, frais assimilés		0,00		
014	Atténuations de produits		0,00		
65	Autres charges de gestion courante		0,00		
656	Frais fonctionnement des groupes d'élus		0,00		
66	Charges financières		0,00		
67	Charges exceptionnelles		0,00		
70	Produits services, domaine et ventes div				0,00
73	Impôts et taxes				0,00
74	Dotations et participations				0,00
75	Autres produits de gestion courante				0,00
013	Atténuations de charges				0,00
76	Produits financiers				0,00
77	Produits exceptionnels				0,00
<b>TOTAL DE LA SECTION D'INVESTISSEMENT</b>		F	0,00	L	0,00
010	Stocks (4)		0,00		0,00
024	Produits des cessions d'immobilisations				0,00
10	Dotations, fonds divers et réserves		0,00		0,00
13	Subventions d'investissement		0,00		0,00
16	Emprunts et dettes assimilées		0,00		0,00
18	Compte de liaison : affectat° (BA,régie) (6)		0,00		0,00
20	Immobilisations incorporelles		0,00		0,00
204	Subventions d'équipement versées		0,00		0,00

Chap.	Libellé	Dépenses engagées non mandatées	Titres restant à émettre
21	Immobilisations corporelles	0,00	0,00
22	Immobilisations reçues en affectation (5)	0,00	0,00
23	Immobilisations en cours	0,00	0,00
26	Participat° et créances rattachées	0,00	0,00
27	Autres immobilisations financières	0,00	0,00

(1) Les restes à réaliser de la section de fonctionnement correspondent en dépenses, aux dépenses engagées non mandatées et non rattachées telles qu'elles ressortent de la comptabilité des engagements et en recettes, aux recettes certaines n'ayant pas donné lieu à l'émission d'un titre et non rattachées (R. 2311-11 du CGCT).

Les restes à réaliser de la section d'investissement correspondent en dépenses, aux dépenses engagées non mandatées au 31/12 de l'exercice précédent telles qu'elles ressortent de la comptabilité des engagements et aux recettes certaines n'ayant pas donné lieu à l'émission d'un titre au 31/12 de l'exercice précédent (R. 2311-11 du CGCT).

(2) Le chapitre 45 doit être détaillé conformément au plan de compte, tant en dépenses qu'en recettes.

<b>II - PRESENTATION GENERALE DU BUDGET</b>	<b>II</b>
<b>SECTION DE FONCTIONNEMENT – CHAPITRES</b>	<b>A2</b>

## DEPENSES DE FONCTIONNEMENT

Chap.	Libellé	Crédits ouverts (BP+DM+RAR N-1)	Crédits employés (ou restant à employer)			Crédits annulés
			Mandats émis	Charg. rattachées	Restes à réaliser au 31/12	
011	Charges à caractère général	1 192 000,00	901 745,58	72 212,69	0,00	218 041,73
012	Charges de personnel, frais assimilés	25 000,00	25 000,00	0,00	0,00	0,00
014	Atténuations de produits	0,00	0,00	0,00	0,00	0,00
65	Autres charges de gestion courante	0,00	0,00	0,00	0,00	0,00
656	Frais fonctionnement des groupes d'élus	0,00	0,00	0,00	0,00	0,00
<b>Total des dépenses de gestion courante</b>		<b>1 217 000,00</b>	<b>926 745,58</b>	<b>72 212,69</b>	<b>0,00</b>	<b>218 041,73</b>
66	Charges financières	0,00	0,00	0,00	0,00	0,00
67	Charges exceptionnelles	740,88	0,00	0,00	0,00	740,88
68	Dotations provisions semi-budgétaires (1)	0,00	0,00			0,00
022	Dépenses imprévues	0,00				
<b>Total des dépenses réelles de fonctionnement</b>		<b>1 217 740,88</b>	<b>926 745,58</b>	<b>72 212,69</b>	<b>0,00</b>	<b>218 782,61</b>
023	Virement à la section d'investissement (2)	0,00				
042	Opérat° ordre transfert entre sections (2)	25 259,12	24 611,80			647,32
043	Opérat° ordre intérieur de la section (2)	0,00	0,00			0,00
<b>Total des dépenses d'ordre de fonctionnement</b>		<b>25 259,12</b>	<b>24 611,80</b>			<b>647,32</b>
<b>TOTAL</b>		<b>1 243 000,00</b>	<b>951 357,38</b>	<b>72 212,69</b>	<b>0,00</b>	<b>219 429,93</b>
<b>Pour information</b>		(3) <b>0,00</b>				
<b>D 002 Déficit de fonctionnement reporté de N-1</b>						

## RECETTES DE FONCTIONNEMENT

Chap.	Libellé	Crédits ouverts (BP+DM+RAR N-1)	Crédits employés (ou restant à employer)			Crédits annulés
			Titres émis	Prod. rattachées	Restes à réaliser au 31/12	
013	Atténuations de charges	0,00	0,00	0,00	0,00	0,00
70	Produits services, domaine et ventes div	399 000,00	200 014,83	135 000,00	0,00	63 985,17
73	Impôts et taxes	0,00	0,00	0,00	0,00	0,00
74	Dotations et participations	687 300,00	687 300,00	0,00	0,00	0,00
75	Autres produits de gestion courante	13 700,00	13 969,85	0,00	0,00	-269,85
<b>Total des recettes de gestion courante</b>		<b>1 100 000,00</b>	<b>901 284,68</b>	<b>135 000,00</b>	<b>0,00</b>	<b>63 715,32</b>
76	Produits financiers	0,00	0,00	0,00	0,00	0,00
77	Produits exceptionnels	292,79	0,00	0,00	0,00	292,79
78	Reprises provisions semi-budgétaires (1)	0,00	0,00			0,00
<b>Total des recettes réelles de fonctionnement</b>		<b>1 100 292,79</b>	<b>901 284,68</b>	<b>135 000,00</b>	<b>0,00</b>	<b>64 008,11</b>
042	Opérat° ordre transfert entre sections (2)	0,00	0,00			0,00
043	Opérat° ordre intérieur de la section (2)	0,00	0,00			0,00
<b>Total des recettes d'ordre de fonctionnement</b>		<b>0,00</b>	<b>0,00</b>			<b>0,00</b>
<b>TOTAL</b>		<b>1 100 292,79</b>	<b>901 284,68</b>	<b>135 000,00</b>	<b>0,00</b>	<b>64 008,11</b>
<b>Pour information</b>		(3) <b>142 707,21</b>				
<b>R 002 Excédent de fonctionnement reporté de N-1</b>						

(1) Si la commune ou l'établissement applique le régime des provisions semi-budgétaires.

(2) DF 023 = RI 021 ; DI 040 = RF 042 ; RI 040 = DF 042 ; DI 041 = RI 041 ; DF 043 = RF 043.

(3) Les lignes de report ne font pas l'objet d'émission de mandat ou de titre (inscrire le montant reporté).

<b>II – PRESENTATION GENERALE DU BUDGET</b>	<b>II</b>
<b>SECTION D'INVESTISSEMENT – CHAPITRES</b>	<b>A3</b>

**DEPENSES D'INVESTISSEMENT**

Chap.	Libellé	Crédits ouverts (BP+DM+RAR N-1)	Mandats émis	Restes à réaliser au 31/12	Crédits annulés
010	Stocks (3)	0,00	0,00	0,00	0,00
20	Immobilisations incorporelles (sauf 204)	0,00	0,00	0,00	0,00
204	Subventions d'équipement versées	0,00	0,00	0,00	0,00
21	Immobilisations corporelles	106 000,00	28 707,99	0,00	77 292,01
22	Immobilisations reçues en affectation (4)	0,00	0,00	0,00	0,00
23	Immobilisations en cours	0,00	0,00	0,00	0,00
	Total des opérations d'équipement	0,00	0,00	0,00	0,00
	<b>Total des dépenses d'équipement</b>	<b>106 000,00</b>	<b>28 707,99</b>	<b>0,00</b>	<b>77 292,01</b>
10	Dotations, fonds divers et réserves	0,00	0,00	0,00	0,00
13	Subventions d'investissement	0,00	0,00	0,00	0,00
16	Emprunts et dettes assimilées	0,00	0,00	0,00	0,00
18	Compte de liaison : affectat° (BA,régie) (5)	0,00	0,00	0,00	0,00
26	Participat° et créances rattachées	0,00	0,00	0,00	0,00
27	Autres immobilisations financières	0,00	0,00	0,00	0,00
020	Dépenses imprévues	0,00			
	<b>Total des dépenses financières</b>	<b>0,00</b>	<b>0,00</b>	<b>0,00</b>	<b>0,00</b>
45...	<b>Total des op. pour compte de tiers (6)</b>	<b>0,00</b>	<b>0,00</b>	<b>0,00</b>	<b>0,00</b>
	<b>Total des dépenses réelles d'investissement</b>	<b>106 000,00</b>	<b>28 707,99</b>	<b>0,00</b>	<b>77 292,01</b>
040	Opérat° ordre transfert entre sections (1)	0,00	0,00		0,00
041	Opérations patrimoniales (1)	0,00	0,00		0,00
	<b>Total des dépenses d'ordre d'investissement</b>	<b>0,00</b>	<b>0,00</b>		<b>0,00</b>
	<b>TOTAL</b>	<b>106 000,00</b>	<b>28 707,99</b>	<b>0,00</b>	<b>77 292,01</b>
	<b>Pour information</b>	(2) <b>0,00</b>			
	<b>D 001 Solde d'exécution négatif reporté de N-1</b>				

**RECETTES D'INVESTISSEMENT**

Chap.	Libellé	Crédits ouverts (BP+DM+RAR N-1)	Titres émis	Restes à réaliser au 31/12	Crédits annulés
010	Stocks (3)	0,00	0,00	0,00	0,00
13	Subventions d'investissement	0,00	0,00	0,00	0,00
16	Emprunts et dettes assimilées (hors 165)	0,00	0,00	0,00	0,00
20	Immobilisations incorporelles (sauf 204)	0,00	0,00	0,00	0,00
204	Subventions d'équipement versées	0,00	0,00	0,00	0,00
21	Immobilisations corporelles	0,00	0,00	0,00	0,00
22	Immobilisations reçues en affectation (4)	0,00	0,00	0,00	0,00
23	Immobilisations en cours	0,00	0,00	0,00	0,00
	<b>Total des recettes d'équipement</b>	<b>0,00</b>	<b>0,00</b>	<b>0,00</b>	<b>0,00</b>
10	Dotations, fonds divers et réserves (hors 1068)	0,00	0,00	0,00	0,00
1068	Excédents de fonctionnement capitalisés (7)	0,00	0,00	0,00	0,00
138	Autres subvent° invest. non transf.	0,00	0,00	0,00	0,00
165	Dépôts et cautionnements reçus	0,00	0,00	0,00	0,00
18	Compte de liaison : affectat° (BA,régie)	0,00	0,00	0,00	0,00
26	Participat° et créances rattachées	0,00	0,00	0,00	0,00
27	Autres immobilisations financières	0,00	0,00	0,00	0,00
024	Produits des cessions d'immobilisations	0,00		0,00	
	<b>Total des recettes financières</b>	<b>0,00</b>	<b>0,00</b>	<b>0,00</b>	<b>0,00</b>
45...	<b>Total des op. pour le compte de tiers (6)</b>	<b>0,00</b>	<b>0,00</b>	<b>0,00</b>	<b>0,00</b>
	<b>Total des recettes réelles d'investissement</b>	<b>0,00</b>	<b>0,00</b>	<b>0,00</b>	<b>0,00</b>
021	Virement de la sect° de fonctionnement (1)	0,00			
040	Opérat° ordre transfert entre sections (1)	25 259,12	24 611,80		647,32
041	Opérations patrimoniales (1)	0,00	0,00		0,00
	<b>Total des recettes d'ordre d'investissement</b>	<b>25 259,12</b>	<b>24 611,80</b>		<b>647,32</b>
	<b>TOTAL</b>	<b>25 259,12</b>	<b>24 611,80</b>	<b>0,00</b>	<b>647,32</b>

## STRASBOURG VILLE - STRASBOURG VILLE ECOLE EUROPE - CA - 2022

Chap.	Libellé	Crédits ouverts (BP+DM+RAR N-1)	Titres émis	Restes à réaliser au 31/12	Crédits annulés
	<b>Pour information</b> <b>R 001 Solde d'exécution positif reporté de N-1</b>	(2) <b>80 740,88</b>			

(1) DF 023 = RI 021 ; DI 040 = RF 042 ; RI 040 = DF 042 ; DI 041 = RI 041 ; DF 043 = RF 043.

(2) Les lignes de report ne font pas l'objet d'émission de mandat ou de titre (inscrire le montant reporté).

(3) A servir uniquement dans le cadre d'un suivi des stocks selon la méthode de l'inventaire permanent simplifié autorisée pour les seules opérations d'aménagements (lotissement, ZAC...) par ailleurs retracées dans le cadre de budgets annexes.

(4) En dépenses, le chapitre 22 retrace les travaux d'investissement réalisés sur les biens reçus en affectation. En recette, il retrace, le cas échéant, l'annulation de tels travaux effectués sur un exercice antérieur.

(5) A servir uniquement lorsque la commune ou l'établissement effectue une dotation initiale en espèces au profit d'un service public non personnalisé qu'elle ou qu'il crée.

(6) Seul le total des opérations pour compte de tiers figure sur cet état (voir le détail Annexe IV A9).

(7) Le compte 1068 n'est pas un chapitre mais un article du chapitre 10.



<b>II – PRESENTATION GENERALE DU BUDGET</b>	<b>II</b>
<b>BALANCE GENERALE DU BUDGET</b>	<b>B1</b>

## 1 – Mandats émis (y compris sur les restes à réaliser N-1)

	FONCTIONNEMENT	Opérations réelles (1)	Opérations d'ordre (2)	TOTAL
011	Charges à caractère général	973 958,27		973 958,27
012	Charges de personnel, frais assimilés	25 000,00		25 000,00
014	Atténuations de produits	0,00		0,00
60	<i>Achats et variation des stocks (3)</i>		0,00	0,00
65	Autres charges de gestion courante	0,00		0,00
656	Frais fonctionnement des groupes d'élus (4)	0,00		0,00
66	Charges financières	0,00	0,00	0,00
67	Charges exceptionnelles	0,00	0,00	0,00
68	Dot. aux amortissements et provisions	0,00	24 611,80	24 611,80
71	<i>Production stockée (ou déstockage) (3)</i>		0,00	0,00
<b>Dépenses de fonctionnement – Total</b>		<b>998 958,27</b>	<b>24 611,80</b>	<b>1 023 570,07</b>
<b>Pour information</b>				<b>0,00</b>
<b>D 002 Déficit de fonctionnement reporté de N-1</b>				<b>0,00</b>

	INVESTISSEMENT	Opérations réelles (1)	Opérations d'ordre (2)	TOTAL
10	Dotations, fonds divers et réserves	0,00	0,00	0,00
13	Subventions d'investissement	0,00	0,00	0,00
15	<i>Provisions pour risques et charges (5)</i>		0,00	0,00
16	Emprunts et dettes assimilées (sauf 1688 non budgétaire)	0,00	0,00	0,00
18	Compte de liaison : affectat° (BA,régie)	(8) 0,00		0,00
	Total des opérations d'équipement	0,00		0,00
19	<i>Neutral. et régul. d'opérations (5)</i>		0,00	0,00
20	Immobilisations incorporelles (sauf 204) (6)	0,00	0,00	0,00
204	Subventions d'équipement versées	0,00	0,00	0,00
21	Immobilisations corporelles (6)	28 707,99	0,00	28 707,99
22	Immobilisations reçues en affectation (6)	(9) 0,00	0,00	0,00
23	Immobilisations en cours (6)	0,00	0,00	0,00
26	Participations et créances rattachées	0,00	0,00	0,00
27	Autres immobilisations financières	0,00	0,00	0,00
28	<i>Amortissement des immobilisations (reprises)</i>		0,00	0,00
29	<i>Prov. pour dépréciat° immobilisations (5)</i>		0,00	0,00
39	<i>Prov. dépréciat° des stocks et en-cours (5)</i>		0,00	0,00
45...	Total des opérations pour compte de tiers (7)	0,00	0,00	0,00
481	<i>Charges à rép. sur plusieurs exercices</i>		0,00	0,00
49	<i>Prov. dépréc. comptes de tiers (5)</i>		0,00	0,00
59	<i>Prov. dépréc. comptes financiers (5)</i>		0,00	0,00
3...	Stocks	0,00	0,00	0,00
<b>Dépenses d'investissement – Total</b>		<b>28 707,99</b>	<b>0,00</b>	<b>28 707,99</b>
<b>Pour information</b>				<b>0,00</b>
<b>D 001 Solde d'exécution négatif reporté de N-1</b>				<b>0,00</b>

(1) Y compris les opérations relatives au rattachement des charges et des produits et les opérations d'ordre semi-budgétaires.

(2) Voir liste des opérations d'ordre.

(3) Permet de retracer des opérations particulières telles que les opérations de stocks liées à la tenue d'un inventaire permanent simplifié.

(4) Communes, communautés d'agglomération et communautés urbaines de plus de 100 000 habitants.

(5) Si la commune ou l'établissement applique le régime des provisions budgétaires.

(6) Hors chapitres « opérations d'équipement ».

(7) Seul le total des opérations pour compte de tiers figure sur cet état (voir le détail Annexe IV A9).

(8) A servir uniquement lorsque la commune ou l'établissement effectue une dotation initiale en espèces au profit d'un service public non personnalisé qu'elle ou qu'il crée.

(9) En dépenses, le chapitre 22 retrace les travaux d'investissement réalisés sur les biens reçus en affectation. En recette, il retrace, le cas échéant, l'annulation de tels travaux effectués sur un exercice antérieur.

<b>II – PRESENTATION GENERALE DU BUDGET</b>	<b>II</b>
<b>BALANCE GENERALE DU BUDGET</b>	<b>B2</b>

### 2 – Titres émis (y compris sur les restes à réaliser N-1)

	FONCTIONNEMENT	Opérations réelles (1)	Opérations d'ordre (2)	TOTAL
013	Atténuations de charges	0,00		0,00
60	Achats et variation des stocks (3)		0,00	0,00
70	Produits services, domaine et ventes div	335 014,83		335 014,83
71	Production stockée (ou déstockage)		0,00	0,00
72	Production immobilisée		0,00	0,00
73	Impôts et taxes	0,00		0,00
74	Dotations et participations	687 300,00		687 300,00
75	Autres produits de gestion courante	13 969,85	0,00	13 969,85
76	Produits financiers	0,00	0,00	0,00
77	Produits exceptionnels	0,00	0,00	0,00
78	Reprise sur amortissements et provisions	0,00	0,00	0,00
79	Transferts de charges		0,00	0,00
<b>Recettes de fonctionnement – Total</b>		<b>1 036 284,68</b>	<b>0,00</b>	<b>1 036 284,68</b>
<b>Pour information R 002 Excédent de fonctionnement reporté de N-1</b>				<b>142 707,21</b>

	INVESTISSEMENT	Opérations réelles (1)	Opérations d'ordre (2)	TOTAL
10	Dotations, fonds divers et réserves (sauf 1068)	0,00	0,00	0,00
1068	Excédents de fonctionnement capitalisés	0,00		0,00
13	Subventions d'investissement	0,00	0,00	0,00
15	Provisions pour risques et charges (4)		0,00	0,00
16	Emprunts et dettes assimilées (sauf 1688 non budgétaire)	0,00	0,00	0,00
18	Compte de liaison : affectat° (BA,régie)	(8) 0,00		0,00
19	Neutral. et régul. d'opérations		0,00	0,00
20	Immobilisations incorporelles (sauf 204) (5)	0,00	0,00	0,00
204	Subventions d'équipement versées	0,00	0,00	0,00
21	Immobilisations corporelles(5)	0,00	0,00	0,00
22	Immobilisations reçues en affectation(5)	(9) 0,00	0,00	0,00
23	Immobilisations en cours(5)	0,00	0,00	0,00
26	Participations et créances rattachées	0,00	0,00	0,00
27	Autres immobilisations financières	0,00	0,00	0,00
28	Amortissement des immobilisations		24 611,80	24 611,80
29	Prov. pour dépréciat° immobilisations (4)		0,00	0,00
39	Prov. dépréciat° des stocks et en-cours (4)		0,00	0,00
45...	Opérations pour compte de tiers (7)	0,00	0,00	0,00
481	Charges à rép. sur plusieurs exercices		0,00	0,00
49	Prov. dépréc. comptes de tiers (4)		0,00	0,00
59	Prov. dépréc. comptes financiers (4)		0,00	0,00
3...	Stocks	0,00	0,00	0,00
<b>Recettes d'investissement – Total</b>		<b>0,00</b>	<b>24 611,80</b>	<b>24 611,80</b>
<b>Pour information R 001 Solde d'exécution positif reporté de N-1</b>				<b>80 740,88</b>

(1) Y compris les opérations relatives au rattachement des charges et des produits et les opérations d'ordre semi-budgétaires.

(2) Voir liste des opérations d'ordre.

(3) Permet de retracer des opérations particulières telles que les opérations de stocks liées à la tenue d'un inventaire permanent simplifié.

(4) Si la commune ou l'établissement applique le régime des provisions budgétaires.

(5) Hors chapitres « opérations d'équipement ».

(6) Seul le total des opérations pour compte de tiers figure sur cet état (voir le détail Annexe IV A9).

(7) A servir uniquement lorsque la commune ou l'établissement effectue une dotation initiale en espèces au profit d'un service public non personnalisé qu'elle ou qu'il crée.

(8) En dépenses, le chapitre 22 retrace les travaux d'investissement réalisés sur les biens reçus en affectation. En recette, il retrace, le cas échéant, l'annulation de tels travaux effectués sur un exercice antérieur.

III – VOTE DU BUDGET						III
SECTION DE FONCTIONNEMENT – DETAIL DES DEPENSES						A1
Chap/ art (1)	Libellé (1)	Crédits ouverts (BP+DM+RAR N-1)	Crédits employés (ou restant à employer)			Crédits annulés
			Mandats émis	Charges rattachées	Restes à réaliser au 31/12	
<b>011</b>	<b>Charges à caractère général</b>	<b>1 192 000,00</b>	<b>901 745,58</b>	<b>72 212,69</b>	<b>0,00</b>	<b>218 041,73</b>
611	Contrats de prestations de services	1 095 942,00	882 532,72	72 212,69	0,00	141 196,59
615221	Entretien, réparations bâtiments publics	90 000,00	13 655,66	0,00	0,00	76 344,34
6161	Multirisques	4 058,00	4 057,20	0,00	0,00	0,80
63512	Taxes foncières	2 000,00	1 500,00	0,00	0,00	500,00
<b>012</b>	<b>Charges de personnel, frais assimilés</b>	<b>25 000,00</b>	<b>25 000,00</b>	<b>0,00</b>	<b>0,00</b>	<b>0,00</b>
6217	Personnel affecté par la commune membre	25 000,00	25 000,00	0,00	0,00	0,00
<b>014</b>	<b>Atténuations de produits</b>	<b>0,00</b>	<b>0,00</b>	<b>0,00</b>	<b>0,00</b>	<b>0,00</b>
<b>65</b>	<b>Autres charges de gestion courante</b>	<b>0,00</b>	<b>0,00</b>	<b>0,00</b>	<b>0,00</b>	<b>0,00</b>
<b>656</b>	<b>Frais fonctionnement des groupes d'élus</b>	<b>0,00</b>	<b>0,00</b>	<b>0,00</b>	<b>0,00</b>	<b>0,00</b>
<b>TOTAL DEPENSES DE GESTION DES SERVICES (a) = (011+012+014+65+656)</b>		<b>1 217 000,00</b>	<b>926 745,58</b>	<b>72 212,69</b>	<b>0,00</b>	<b>218 041,73</b>
<b>66</b>	<b>Charges financières (b)</b>	<b>0,00</b>	<b>0,00</b>	<b>0,00</b>	<b>0,00</b>	<b>0,00</b>
<b>67</b>	<b>Charges exceptionnelles (c)</b>	<b>740,88</b>	<b>0,00</b>	<b>0,00</b>	<b>0,00</b>	<b>740,88</b>
673	Titres annulés (sur exercices antérieurs)	740,88	0,00	0,00	0,00	740,88
<b>68</b>	<b>Dotations provisions semi-budgétaires (d) (3)</b>	<b>0,00</b>	<b>0,00</b>	<b>0,00</b>	<b>0,00</b>	<b>0,00</b>
<b>022</b>	<b>Dépenses imprévues (e)</b>	<b>0,00</b>				
<b>TOTAL DES DEPENSES REELLES = a+b+c+d+e</b>		<b>1 217 740,88</b>	<b>926 745,58</b>	<b>72 212,69</b>	<b>0,00</b>	<b>218 782,61</b>
<b>023</b>	<b>Virement à la section d'investissement</b>	<b>0,00</b>	<b>0,00</b>			<b>0,00</b>
<b>042</b>	<b>Opérat° ordre transfert entre sections (4) (5) (6)</b>	<b>25 259,12</b>	<b>24 611,80</b>			<b>647,32</b>
6811	Dot. amort. et prov. Immos incorporelles	25 259,12	24 611,80			647,32
<b>TOTAL DES PRELEVEMENTS AU PROFIT DE LA SECTION D'INVESTISSEMENT</b>		<b>25 259,12</b>	<b>24 611,80</b>			<b>647,32</b>
<b>043</b>	<b>Opérat° ordre intérieur de la section (7)</b>	<b>0,00</b>	<b>0,00</b>			<b>0,00</b>
<b>TOTAL DES DEPENSES D'ORDRE</b>		<b>25 259,12</b>	<b>24 611,80</b>			<b>647,32</b>
<b>TOTAL DES DEPENSES DE FONCTIONNEMENT DE L'EXERCICE (= Total des opérations réelles et d'ordre)</b>		<b>1 243 000,00</b>	<b>951 357,38</b>	<b>72 212,69</b>	<b>0,00</b>	<b>219 429,93</b>
<b>Pour information D 002 Déficit de fonctionnement reporté de N-1</b>		<b>0,00</b>				

### Détail du calcul des ICNE au compte 66112 (2)

Montant des ICNE de l'exercice	0,00
Montant des ICNE de l'exercice N-1	0,00
= Différence ICNE N – ICNE N-1	0,00

- (1) Détailler les chapitres budgétaires par article conformément au plan de comptes appliqué par la commune ou l'établissement.
- (2) Si le mandatement des ICNE de l'exercice est inférieur au montant de l'exercice N-1, le montant du compte 66112 sera négatif.
- (3) Si la commune ou l'établissement applique le régime des provisions semi-budgétaires.
- (4) Cf. définition du chapitre des opérations d'ordre, *DF 042 = RI 040*.
- (5) Dont 675 et 676.
- (6) Le compte 6815 peut figurer dans le détail du chapitre 042 si la commune ou l'établissement applique le régime des provisions budgétaires.
- (7) Chapitre destiné à retracer les opérations particulières telles que les opérations de stocks ou liées à la tenue d'un inventaire permanent simplifié.

III – VOTE DU BUDGET						III
SECTION DE FONCTIONNEMENT – DETAIL DES RECETTES						A2
Chap/ art(1)	Libellé (1)	Crédits ouverts (BP+DM+RAR N-1)	Crédits employés (ou restant à employer)			Crédits annulés
			Titres émis	Produits rattachés	Restes à réaliser au 31/12	
013	Atténuations de charges	0,00	0,00	0,00	0,00	0,00
70	Produits services, domaine et ventes div	399 000,00	200 014,83	135 000,00	0,00	63 985,17
70878	Remb. frais par d'autres redevables	399 000,00	200 014,83	135 000,00	0,00	63 985,17
73	Impôts et taxes	0,00	0,00	0,00	0,00	0,00
74	Dotations et participations	687 300,00	687 300,00	0,00	0,00	0,00
7472	Participat° Régions	161 315,00	161 315,00	0,00	0,00	0,00
7473	Participat° Départements	219 835,00	219 835,00	0,00	0,00	0,00
74748	Participat° Autres communes	306 150,00	306 150,00	0,00	0,00	0,00
75	Autres produits de gestion courante	13 700,00	13 969,85	0,00	0,00	-269,85
752	Revenus des immeubles	13 700,00	13 969,85	0,00	0,00	-269,85
<b>TOTAL = RECETTES DE GESTION DES SERVICES (a) = 70+73+74+75+013</b>		<b>1 100 000,00</b>	<b>901 284,68</b>	<b>135 000,00</b>	<b>0,00</b>	<b>63 715,32</b>
76	Produits financiers (b)	0,00	0,00	0,00	0,00	0,00
77	Produits exceptionnels (c)	292,79	0,00	0,00	0,00	292,79
773	Mandats annulés (exercices antérieurs)	292,79	0,00	0,00	0,00	292,79
78	Reprises provisions semi-budgétaires (d) (2)	0,00	0,00	0,00	0,00	0,00
<b>TOTAL DES RECETTES REELLES =a+b+c+d</b>		<b>1 100 292,79</b>	<b>901 284,68</b>	<b>135 000,00</b>	<b>0,00</b>	<b>64 008,11</b>
042	Opérat° ordre transfert entre sections (3) (4) (5)	0,00	0,00			0,00
043	Opérat° ordre intérieur de la section (6)	0,00	0,00			0,00
<b>TOTAL DES RECETTES D'ORDRE</b>		<b>0,00</b>	<b>0,00</b>			<b>0,00</b>
<b>TOTAL DES RECETTES DE FONCTIONNEMENT DE L'EXERCICE (=Total des opérations réelles et d'ordre)</b>		<b>1 100 292,79</b>	<b>901 284,68</b>	<b>135 000,00</b>	<b>0,00</b>	<b>64 008,11</b>
<b>Pour information R 002 Excédent de fonctionnement reporté de N-1</b>		<b>142 707,21</b>				

#### Détail du calcul des ICNE au compte 7622

Montant des ICNE de l'exercice	0,00
Montant des ICNE de l'exercice N-1	0,00
= Différence ICNE N – ICNE N-1	0,00

(1) Détailler les chapitres budgétaires par article conformément au plan de comptes appliqué par la commune ou l'établissement.

(2) Si la commune ou l'établissement applique le régime des provisions semi-budgétaires.

(3) Cf. définitions du chapitre des opérations d'ordre, *RF 042 = DI 040*.

(4) Dont 776.

(5) Le compte 7815 peut figurer dans le détail du chapitre 042 si la commune ou l'établissement applique le régime des provisions budgétaires.

(6) Chapitre destiné à retracer les opérations particulières telles que les opérations de stocks ou liées à la tenue d'un inventaire permanent simplifié.

<b>III – VOTE DU BUDGET</b>					<b>III</b>
<b>SECTION D'INVESTISSEMENT – DETAIL DES DEPENSES</b>					<b>B1</b>
<b>Chap/ art (1)</b>	<b>Libellé (1)</b>	<b>Crédits ouverts (BP+DM+RAR N-1)</b>	<b>Mandats émis</b>	<b>Restes à réaliser au 31/12</b>	<b>Crédits annulés</b>
010	Stocks	0,00	0,00	0,00	0,00
20	Immobilisations incorporelles (sauf opérations et 204)	0,00	0,00	0,00	0,00
204	Subventions d'équipement versées (sauf opérations)	0,00	0,00	0,00	0,00
21	Immobilisations corporelles (sauf opérations)	106 000,00	28 707,99	0,00	77 292,01
2135	Installations générales, agencements	106 000,00	28 707,99	0,00	77 292,01
22	Immobilisations reçues en affectation (sauf opérations)	0,00	0,00	0,00	0,00
23	Immobilisations en cours (sauf opérations)	0,00	0,00	0,00	0,00
<b>Total des dépenses d'équipement</b>		<b>106 000,00</b>	<b>28 707,99</b>	<b>0,00</b>	<b>77 292,01</b>
10	Dotations, fonds divers et réserves	0,00	0,00	0,00	0,00
13	Subventions d'investissement	0,00	0,00	0,00	0,00
16	Emprunts et dettes assimilées	0,00	0,00	0,00	0,00
18	Compte de liaison : affectat° (BA,régie)	0,00	0,00	0,00	0,00
26	Participat° et créances rattachées	0,00	0,00	0,00	0,00
27	Autres immobilisations financières	0,00	0,00	0,00	0,00
020	Dépenses imprévues	0,00			
<b>Total des dépenses financières</b>		<b>0,00</b>	<b>0,00</b>	<b>0,00</b>	<b>0,00</b>
<b>Total des dépenses d'opérations pour compte de tiers</b>		<b>0,00</b>	<b>0,00</b>	<b>0,00</b>	<b>0,00</b>
<b>TOTAL DEPENSES REELLES</b>		<b>106 000,00</b>	<b>28 707,99</b>	<b>0,00</b>	<b>77 292,01</b>
040	Opérat° ordre transfert entre sections (4)	0,00	0,00		0,00
	Reprises sur autofinancement antérieur (5)	0,00	0,00		0,00
	Charges transférées (6)	0,00	0,00		0,00
041	Opérations patrimoniales (7)	0,00	0,00		0,00
<b>TOTAL DEPENSES D'ORDRE</b>		<b>0,00</b>	<b>0,00</b>		<b>0,00</b>
<b>TOTAL DES DEPENSES D'INVESTISSEMENT DE L'EXERCICE (= Total des dépenses réelles et d'ordre)</b>		<b>106 000,00</b>	<b>28 707,99</b>	<b>0,00</b>	<b>77 292,01</b>
<b>Pour information D 001 Solde d'exécution négatif reporté de N-1</b>		<b>0,00</b>			

(1) Détailler les chapitres budgétaires par article conformément au plan de comptes appliqué par la commune ou l'établissement.

(2) Voir état III B3 pour le détail des opérations d'équipement.

(3) Voir annexes IV A9 pour le détail des opérations pour compte de tiers.

(4) Cf. définitions du chapitre d'opérations d'ordre, DI 040=RF 042.

(5) Les comptes 15, 29, 39, 49 et 59 peuvent figurer dans le détail du chapitre 040 si la commune ou l'établissement applique le régime des provisions budgétaires.

(6) Dont 192.

(7) Cf. définitions du chapitre des opérations d'ordre, DI 041= RI 041.

III – VOTE DU BUDGET					III
SECTION D'INVESTISSEMENT – DETAIL DES RECETTES					B2
Chap/ art (1)	Libellé (1)	Crédits ouverts (BP+DM+RAR N-1)	Titres émis	Restes à réaliser au 31/12	Crédits annulés
010	Stocks	0,00	0,00	0,00	0,00
13	Subventions d'investissement	0,00	0,00	0,00	0,00
16	Emprunts et dettes assimilées(hors 165)	0,00	0,00	0,00	0,00
20	Immobilisations incorporelles(sauf 204)	0,00	0,00	0,00	0,00
204	Subventions d'équipement versées	0,00	0,00	0,00	0,00
21	Immobilisations corporelles	0,00	0,00	0,00	0,00
22	Immobilisations reçues en affectation	0,00	0,00	0,00	0,00
23	Immobilisations en cours	0,00	0,00	0,00	0,00
Total des recettes d'équipement		0,00	0,00	0,00	0,00
10	Dotations, fonds divers et réserves	0,00	0,00	0,00	0,00
138	Autres subvent° invest. non transf.	0,00	0,00	0,00	0,00
165	Dépôts et cautionnements reçus	0,00	0,00	0,00	0,00
18	Compte de liaison : affectat° (BA,régie)	0,00	0,00	0,00	0,00
26	Participat° et créances rattachées	0,00	0,00	0,00	0,00
27	Autres immobilisations financières	0,00	0,00	0,00	0,00
024	Produits des cessions d'immobilisations	0,00		0,00	
Total des recettes financières		0,00	0,00	0,00	0,00
Total des recettes d'opérations pour compte de tiers		0,00	0,00	0,00	0,00
<b>TOTAL DES RECETTES REELLES</b>		<b>0,00</b>	<b>0,00</b>	<b>0,00</b>	<b>0,00</b>
021	Virement de la sect° de fonctionnement	0,00			
040	Opérat° ordre transfert entre sections (3) (4)	25 259,12	24 611,80		647,32
28135	Installations générales, agencements, ..	259,12	0,00		259,12
28183	Matériel de bureau et informatique	12 000,00	12 330,80		-330,80
28184	Mobilier	9 000,00	8 297,14		702,86
28188	Autres immo. corporelles	4 000,00	3 983,86		16,14
<b>TOTAL DES PRELEVEMENTS PROVENANT DE LA SECTION DE FONCTIONNEMENT</b>		<b>25 259,12</b>	<b>24 611,80</b>		<b>647,32</b>
041	Opérations patrimoniales (5)	0,00	0,00		0,00
<b>TOTAL DES RECETTES D'ORDRE</b>		<b>25 259,12</b>	<b>24 611,80</b>		<b>647,32</b>
<b>TOTAL DES RECETTES D'INVESTISSEMENT DE L'EXERCICE (= Total des recettes réelles et d'ordre)</b>		<b>25 259,12</b>	<b>24 611,80</b>	<b>0,00</b>	<b>647,32</b>
Pour information R 001 Solde d'exécution positif reporté de N-1		80 740,88			

(1) Détailler les chapitres budgétaires par article conformément au plan de comptes appliqué par la commune ou l'établissement.

(2) Voir annexes IV A9 pour le détail des opérations pour compte de tiers.

(3) Cf. définition du chapitre des opérations d'ordre, RI 040 = DF 042.

(4) Les comptes 15, 29, 39, 49 et 59 peuvent figurer dans le détail du chapitre 040 si la commune ou l'établissement applique le régime des provisions budgétaires.

(5) Cf. définitions du chapitre des opérations d'ordre, DI 041= RI 041.

<b>III – VOTE DU BUDGET</b>	<b>III</b>
<b>DETAIL DES CHAPITRES D'OPERATION D'EQUIPEMENT</b>	<b>B3</b>

Cet état ne contient pas d'information.

## IV – ANNEXES

## PRESENTATION CROISEE PAR FONCTION – VUE D'ENSEMBLE (1)

IV  
A1

Libellé	01 Opérations non ventilables	0 Services généraux administrat* publiques	1 Sécurité et salubrité publiques	2 Enseignement - Formation	3 Culture	4 Sport et jeunesse	5 Interventions sociales et santé	6 Famille	7 Logement	8 Aménagt et services urbains, environnem	9 Action économique	TOTAL
---------	--	--	--	----------------------------------	--------------	---------------------------	--	--------------	---------------	--	---------------------------	-------

## INVESTISSEMENT

## REALISATIONS (de l'exercice + restes à réaliser N-1)

Dépenses réelles	0	0	0	28 708	0	0	0	0	0	0	0	28 708
- Equipements municipaux (2)		0	0	28 708	0	0	0	0	0	0	0	28 708
- Equip. non municipaux (c/204) (3)		0	0	0	0	0	0	0	0	0	0	0
- Opérations financières	0											0
Dépenses d'ordre	0											0
Solde d'exécution reporté de N-1	0											0
<b>Total dépenses</b>	<b>0</b>	<b>0</b>	<b>0</b>	<b>28 708</b>	<b>0</b>	<b>0</b>	<b>0</b>	<b>0</b>	<b>0</b>	<b>0</b>	<b>0</b>	<b>28 708</b>
<b>Total recettes</b>	<b>105 353</b>	<b>0</b>	<b>0</b>	<b>0</b>	<b>0</b>	<b>0</b>	<b>0</b>	<b>0</b>	<b>0</b>	<b>0</b>	<b>0</b>	<b>105 353</b>
<b>Solde d'investissement</b>	<b>105 353</b>	<b>0</b>	<b>0</b>	<b>-28 708</b>	<b>0</b>	<b>0</b>	<b>0</b>	<b>0</b>	<b>0</b>	<b>0</b>	<b>0</b>	<b>76 645</b>
<b>RESTES A REALISER au 31/12/N</b>												
<b>Total RAR dépenses</b>	<b>0</b>	<b>0</b>	<b>0</b>	<b>0</b>	<b>0</b>	<b>0</b>	<b>0</b>	<b>0</b>	<b>0</b>	<b>0</b>	<b>0</b>	<b>0</b>
<b>Total RAR recettes</b>	<b>0</b>	<b>0</b>	<b>0</b>	<b>0</b>	<b>0</b>	<b>0</b>	<b>0</b>	<b>0</b>	<b>0</b>	<b>0</b>	<b>0</b>	<b>0</b>
<b>SOLDE RAR investissement</b>	<b>0</b>	<b>0</b>	<b>0</b>	<b>0</b>	<b>0</b>	<b>0</b>	<b>0</b>	<b>0</b>	<b>0</b>	<b>0</b>	<b>0</b>	<b>0</b>

## FONCTIONNEMENT

## REALISATIONS (de l'exercice + restes à réaliser N-1)

<b>Total dépenses</b>	<b>24 612</b>	<b>0</b>	<b>0</b>	<b>998 958</b>	<b>0</b>	<b>0</b>	<b>0</b>	<b>0</b>	<b>0</b>	<b>0</b>	<b>0</b>	<b>1 023 570</b>
<b>Total recettes</b>	<b>142 707</b>	<b>0</b>	<b>0</b>	<b>1 036 285</b>	<b>0</b>	<b>0</b>	<b>0</b>	<b>0</b>	<b>0</b>	<b>0</b>	<b>0</b>	<b>1 178 992</b>
<b>Solde de fonctionnement</b>	<b>118 095</b>	<b>0</b>	<b>0</b>	<b>37 326</b>	<b>0</b>	<b>0</b>	<b>0</b>	<b>0</b>	<b>0</b>	<b>0</b>	<b>0</b>	<b>155 422</b>
<b>RESTES A REALISER au 31/12/N</b>												
<b>Total RAR dépenses</b>	<b>0</b>	<b>0</b>	<b>0</b>	<b>0</b>	<b>0</b>	<b>0</b>	<b>0</b>	<b>0</b>	<b>0</b>	<b>0</b>	<b>0</b>	<b>0</b>
<b>Total RAR recettes</b>	<b>0</b>	<b>0</b>	<b>0</b>	<b>0</b>	<b>0</b>	<b>0</b>	<b>0</b>	<b>0</b>	<b>0</b>	<b>0</b>	<b>0</b>	<b>0</b>
<b>SOLDE RAR fonctionnement</b>	<b>0</b>	<b>0</b>	<b>0</b>	<b>0</b>	<b>0</b>	<b>0</b>	<b>0</b>	<b>0</b>	<b>0</b>	<b>0</b>	<b>0</b>	<b>0</b>

(1) La production de cet état est obligatoire pour les communes de 3 500 habitants et plus, les groupements comprenant au moins une telle commune, leurs établissements et services administratifs hormis les caisses des écoles et les services à activité unique érigés en établissement public ou budget annexe (L. 2312-3, R. 2311-1 et R. 2311-10. Dans les communes de 3 500 habitants et plus, le croisement par fonction est fait à un chiffre (correspondant à la fonction). Dans les communes de 10 000 habitants et plus, le croisement par fonction est fait au niveau le plus détaillé de la nomenclature fonctionnelle (sous-fonction ou rubrique). Les groupements et leurs établissements publics suivent les règles de production et de présentation applicable à la commune membre comptant le plus grand nombre d'habitants (articles L. 5211-14 + L. 5711-1 et R. 5711-2 du CGCT).

(2) Ou biens de la structure intercommunale.

(3) Ou biens ne relevant pas de la structure intercommunale.



<b>IV – ANNEXES</b>												<b>IV</b>
<b>PRESENTATION CROISEE PAR FONCTION – VUE D'ENSEMBLE</b>												<b>A1</b>

Art. (1)	Libellé	01 Opérations non ventilables	0 Services généraux administrat° publiques	1 Sécurité et salubrité publiques	2 Enseignement - Formation	3 Culture	4 Sport et jeunesse	5 Interventions sociales et santé	6 Famille	7 Logement	8 Aménagt et services urbains, environnem	9 Action économique	TOTAL
----------	---------	--	--	--	----------------------------------	--------------	---------------------------	--	--------------	---------------	--	---------------------------	-------

**INVESTISSEMENT**

<b>DEPENSES</b>													
<b>Total dépenses d'investissement</b>		<b>0</b>	<b>0</b>	<b>0</b>	<b>28 708</b>	<b>0</b>	<b>0</b>	<b>0</b>	<b>0</b>	<b>0</b>	<b>0</b>	<b>0</b>	<b>28 708</b>
Dépenses réelles		0	0	0	28 708	0	0	0	0	0	0	0	28 708
010	Stocks	0	0	0	0	0	0	0	0	0	0	0	0
10	Dotations, fonds divers et réserves	0	0	0	0	0	0	0	0	0	0	0	0
13	Subventions d'investissement	0	0	0	0	0	0	0	0	0	0	0	0
16	Emprunts et dettes assimilées	0	0	0	0	0	0	0	0	0	0	0	0
18	Compte de liaison : affectat° (BA,régie)	0	0	0	0	0	0	0	0	0	0	0	0
20	Immobilisations incorporelles	0	0	0	0	0	0	0	0	0	0	0	0
204	Subventions d'équipement versées	0	0	0	0	0	0	0	0	0	0	0	0
21	Immobilisations corporelles	0	0	0	28 708	0	0	0	0	0	0	0	28 708
2135	Installations générales, agencements	0	0	0	28 708	0	0	0	0	0	0	0	28 708
22	Immobilisations reçues en affectation	0	0	0	0	0	0	0	0	0	0	0	0
23	Immobilisations en cours	0	0	0	0	0	0	0	0	0	0	0	0
26	Participat° et créances rattachées	0	0	0	0	0	0	0	0	0	0	0	0
27	Autres immobilisations financières	0	0	0	0	0	0	0	0	0	0	0	0
Opérations d'équipement		0	0	0	0	0	0	0	0	0	0	0	0
Opérations pour compte de tiers		0	0	0	0	0	0	0	0	0	0	0	0
Dépenses d'ordre		0	0	0	0	0	0	0	0	0	0	0	0
040	Opérat° ordre transfert entre sections	0	0	0	0	0	0	0	0	0	0	0	0
041	Opérations patrimoniales	0	0	0	0	0	0	0	0	0	0	0	0
001 Solde d'exécution reporté de N-1		0	0	0	0	0	0	0	0	0	0	0	0

<b>RECETTES</b>													
<b>Total recettes d'investissement</b>		<b>105 353</b>	<b>0</b>	<b>0</b>	<b>0</b>	<b>0</b>	<b>0</b>	<b>0</b>	<b>0</b>	<b>0</b>	<b>0</b>	<b>0</b>	<b>105 353</b>
Recettes réelles		0	0	0	0	0	0	0	0	0	0	0	0
010	Stocks	0	0	0	0	0	0	0	0	0	0	0	0
10	Dotations, fonds divers et réserves	0	0	0	0	0	0	0	0	0	0	0	0
13	Subventions d'investissement	0	0	0	0	0	0	0	0	0	0	0	0
16	Emprunts et dettes assimilées	0	0	0	0	0	0	0	0	0	0	0	0

STRASBOURG VILLE - STRASBOURG VILLE ECOLE EUROPE - CA - 2022

Art. (1)	Libellé	01 Opérations non ventilables	0 Services généraux administrat° publiques	1 Sécurité et salubrité publiques	2 Enseignement - Formation	3 Culture	4 Sport et jeunesse	5 Interventions sociales et santé	6 Famille	7 Logement	8 Aménagt et services urbains, environnem	9 Action économique	TOTAL
18	Compte de liaison : affectat° (BA,régie)	0	0	0	0	0	0	0	0	0	0	0	0
20	Immobilisations incorporelles	0	0	0	0	0	0	0	0	0	0	0	0
204	Subventions d'équipement versées	0	0	0	0	0	0	0	0	0	0	0	0
21	Immobilisations corporelles	0	0	0	0	0	0	0	0	0	0	0	0
22	Immobilisations reçues en affectation	0	0	0	0	0	0	0	0	0	0	0	0
23	Immobilisations en cours	0	0	0	0	0	0	0	0	0	0	0	0
26	Participat° et créances rattachées	0	0	0	0	0	0	0	0	0	0	0	0
27	Autres immobilisations financières	0	0	0	0	0	0	0	0	0	0	0	0
Opérations pour compte de tiers		0	0	0	0	0	0	0	0	0	0	0	0
<i>Recettes d'ordre</i>		24 612	0	0	0	0	0	0	0	0	0	0	24 612
040	<i>Opérat° ordre transfert entre sections</i>	24 612	0	0	0	0	0	0	0	0	0	0	24 612
28183	<i>Matériel de bureau et informatique</i>	12 331	0	0	0	0	0	0	0	0	0	0	12 331
28184	<i>Mobilier</i>	8 297	0	0	0	0	0	0	0	0	0	0	8 297
28188	<i>Autres immo. corporelles</i>	3 984	0	0	0	0	0	0	0	0	0	0	3 984
041	<i>Opérations patrimoniales</i>	0	0	0	0	0	0	0	0	0	0	0	0
001	Solde d'exécution reporté de N-1	80 741	0	0	0	0	0	0	0	0	0	0	80 741

FONCTIONNEMENT

DEPENSES													
<b>Total dépenses de fonctionnement</b>		<b>24 612</b>	<b>0</b>	<b>0</b>	<b>998 958</b>	<b>0</b>	<b>0</b>	<b>0</b>	<b>0</b>	<b>0</b>	<b>0</b>	<b>0</b>	<b>1 023 570</b>
Dépenses réelles		0	0	0	998 958	0	0	0	0	0	0	0	998 958
011	Charges à caractère général	0	0	0	973 958	0	0	0	0	0	0	0	973 958
611	Contrats de prestations de services	0	0	0	954 745	0	0	0	0	0	0	0	954 745
615221	Entretien, réparations bâtiments publics	0	0	0	13 656	0	0	0	0	0	0	0	13 656
6161	Multirisques	0	0	0	4 057	0	0	0	0	0	0	0	4 057
63512	Taxes foncières	0	0	0	1 500	0	0	0	0	0	0	0	1 500
012	Charges de personnel, frais assimilés	0	0	0	25 000	0	0	0	0	0	0	0	25 000
6217	Personnel affecté par la commune membre	0	0	0	25 000	0	0	0	0	0	0	0	25 000
014	Atténuations de produits	0	0	0	0	0	0	0	0	0	0	0	0
65	Autres charges de gestion courante	0	0	0	0	0	0	0	0	0	0	0	0
656	Frais fonctionnement des groupes d'élus	0	0	0	0	0	0	0	0	0	0	0	0
66	Charges financières	0	0	0	0	0	0	0	0	0	0	0	0
67	Charges exceptionnelles	0	0	0	0	0	0	0	0	0	0	0	0

STRASBOURG VILLE - STRASBOURG VILLE ECOLE EUROPE - CA - 2022

Art. (1)	Libellé	01 Opérations non ventilables	0 Services généraux administrat° publiques	1 Sécurité et salubrité publiques	2 Enseignement - Formation	3 Culture	4 Sport et jeunesse	5 Interventions sociales et santé	6 Famille	7 Logement	8 Aménagt et services urbains, environnem	9 Action économique	TOTAL
68	Dot. aux amortissements et provisions	0	0	0	0	0	0	0	0	0	0	0	0
<i>Dépenses d'ordre</i>		24 612	0	0	0	0	0	0	0	0	0	0	24 612
042	<i>Opérat° ordre transfert entre sections</i>	24 612	0	0	0	0	0	0	0	0	0	0	24 612
6811	<i>Dot. amort. et prov. Immos incorporelles</i>	24 612	0	0	0	0	0	0	0	0	0	0	24 612
043	<i>Opérat° ordre intérieur de la section</i>	0	0	0	0	0	0	0	0	0	0	0	0
002 Déficit de fonctionnement reporté		0	0	0	0	0	0	0	0	0	0	0	0

RECETTES													
<b>Total recettes de fonctionnement</b>		<b>142 707</b>	<b>0</b>	<b>0</b>	<b>1 036 285</b>	<b>0</b>	<b>0</b>	<b>0</b>	<b>0</b>	<b>0</b>	<b>0</b>	<b>0</b>	<b>1 178 992</b>
Recettes réelles		0	0	0	1 036 285	0	0	0	0	0	0	0	1 036 285
013	<b>Atténuations de charges</b>	<b>0</b>	<b>0</b>	<b>0</b>	<b>0</b>	<b>0</b>	<b>0</b>	<b>0</b>	<b>0</b>	<b>0</b>	<b>0</b>	<b>0</b>	<b>0</b>
70	<b>Produits des services, du domaine, vente</b>	<b>0</b>	<b>0</b>	<b>0</b>	<b>335 015</b>	<b>0</b>	<b>0</b>	<b>0</b>	<b>0</b>	<b>0</b>	<b>0</b>	<b>0</b>	<b>335 015</b>
70878	Remb. frais par d'autres redevables	0	0	0	335 015	0	0	0	0	0	0	0	335 015
73	<b>Impôts et taxes</b>	<b>0</b>	<b>0</b>	<b>0</b>	<b>0</b>	<b>0</b>	<b>0</b>	<b>0</b>	<b>0</b>	<b>0</b>	<b>0</b>	<b>0</b>	<b>0</b>
74	<b>Dotations et participations</b>	<b>0</b>	<b>0</b>	<b>0</b>	<b>687 300</b>	<b>0</b>	<b>0</b>	<b>0</b>	<b>0</b>	<b>0</b>	<b>0</b>	<b>0</b>	<b>687 300</b>
7472	Participat° Régions	0	0	0	161 315	0	0	0	0	0	0	0	161 315
7473	Participat° Départements	0	0	0	219 835	0	0	0	0	0	0	0	219 835
74748	Participat° Autres communes	0	0	0	306 150	0	0	0	0	0	0	0	306 150
75	<b>Autres produits de gestion courante</b>	<b>0</b>	<b>0</b>	<b>0</b>	<b>13 970</b>	<b>0</b>	<b>0</b>	<b>0</b>	<b>0</b>	<b>0</b>	<b>0</b>	<b>0</b>	<b>13 970</b>
752	Revenus des immeubles	0	0	0	13 970	0	0	0	0	0	0	0	13 970
76	<b>Produits financiers</b>	<b>0</b>	<b>0</b>	<b>0</b>	<b>0</b>	<b>0</b>	<b>0</b>	<b>0</b>	<b>0</b>	<b>0</b>	<b>0</b>	<b>0</b>	<b>0</b>
77	<b>Produits exceptionnels</b>	<b>0</b>	<b>0</b>	<b>0</b>	<b>0</b>	<b>0</b>	<b>0</b>	<b>0</b>	<b>0</b>	<b>0</b>	<b>0</b>	<b>0</b>	<b>0</b>
78	<b>Reprise sur amortissements et provisions</b>	<b>0</b>	<b>0</b>	<b>0</b>	<b>0</b>	<b>0</b>	<b>0</b>	<b>0</b>	<b>0</b>	<b>0</b>	<b>0</b>	<b>0</b>	<b>0</b>
<i>Recettes d'ordre</i>		<i>0</i>	<i>0</i>	<i>0</i>	<i>0</i>	<i>0</i>	<i>0</i>	<i>0</i>	<i>0</i>	<i>0</i>	<i>0</i>	<i>0</i>	<i>0</i>
042	<i>Opérat° ordre transfert entre sections</i>	<i>0</i>	<i>0</i>	<i>0</i>	<i>0</i>	<i>0</i>	<i>0</i>	<i>0</i>	<i>0</i>	<i>0</i>	<i>0</i>	<i>0</i>	<i>0</i>
043	<i>Opérat° ordre intérieur de la section</i>	<i>0</i>	<i>0</i>	<i>0</i>	<i>0</i>	<i>0</i>	<i>0</i>	<i>0</i>	<i>0</i>	<i>0</i>	<i>0</i>	<i>0</i>	<i>0</i>
002 Excédent de fonctionnement reporté		142 707	0	0	0	0	0	0	0	0	0	0	142 707

(1)Le croisement par nature est fait au niveau de chacun des articles budgétaires.

<b>IV – ANNEXES</b>	<b>IV</b>
<b>ELEMENTS DU BILAN PRESENTATION CROISEE PAR FONCTION (1) – DETAIL FONCTIONNEMENT</b>	<b>A1.1</b>

**FONCTION 0 – Services généraux des administrations publiques locales**

(2)	Libellé	01 Opérations non ventilables	02 Administration générale	03 Justice	04 Coopérat° décentralisée, act° européen.	05 Plan de relance (crise sanitaire)	Total
<b>DEPENSES</b>		24 611.80	0.00	0.00	0.00	0.00	24 611.80
Réalizations		24 611.80	0.00	0.00	0.00	0.00	24 611.80
002	Résultat de fonctionnement reporté	0.00	0.00	0.00	0.00	0.00	0.00
011	Charges à caractère général	0.00	0.00	0.00	0.00	0.00	0.00
012	Charges de personnel, frais assimilés	0.00	0.00	0.00	0.00	0.00	0.00
014	Atténuations de produits	0.00	0.00	0.00	0.00	0.00	0.00
042	Opérat° ordre transfert entre sections	24 611.80	0.00	0.00	0.00	0.00	24 611.80
6811	Dot. amort. et prov. Immos incorporelles	24 611.80	0.00	0.00	0.00	0.00	24 611.80
043	Opérat° ordre intérieur de la section	0.00	0.00	0.00	0.00	0.00	0.00
65	Autres charges de gestion courante	0.00	0.00	0.00	0.00	0.00	0.00
656	Frais fonctionnement des groupes d'élus	0.00	0.00	0.00	0.00	0.00	0.00
66	Charges financières	0.00	0.00	0.00	0.00	0.00	0.00
67	Charges exceptionnelles	0.00	0.00	0.00	0.00	0.00	0.00
68	Dot. aux amortissements et provisions	0.00	0.00	0.00	0.00	0.00	0.00
Restes à réaliser au 31/12		0.00	0.00	0.00	0.00	0.00	0.00
<b>RECETTES</b>		142 707.21	0.00	0.00	0.00	0.00	142 707.21
Réalizations		142 707.21	0.00	0.00	0.00	0.00	142 707.21
002	Résultat de fonctionnement reporté	142 707.21	0.00	0.00	0.00	0.00	142 707.21
013	Atténuations de charges	0.00	0.00	0.00	0.00	0.00	0.00
042	Opérat° ordre transfert entre sections	0.00	0.00	0.00	0.00	0.00	0.00
043	Opérat° ordre intérieur de la section	0.00	0.00	0.00	0.00	0.00	0.00
70	Produits des services, du domaine, vente	0.00	0.00	0.00	0.00	0.00	0.00
73	Impôts et taxes	0.00	0.00	0.00	0.00	0.00	0.00
74	Dotations et participations	0.00	0.00	0.00	0.00	0.00	0.00
75	Autres produits de gestion courante	0.00	0.00	0.00	0.00	0.00	0.00
76	Produits financiers	0.00	0.00	0.00	0.00	0.00	0.00
77	Produits exceptionnels	0.00	0.00	0.00	0.00	0.00	0.00
78	Reprise sur amortissements et provisions	0.00	0.00	0.00	0.00	0.00	0.00
Restes à réaliser au 31/12		0.00	0.00	0.00	0.00	0.00	0.00
<b>SOLDE (3)</b>		118 095.41	0.00	0.00	0.00	0.00	118 095.41

## STRASBOURG VILLE - STRASBOURG VILLE ECOLE EUROPE - CA - 2022

(2)	Libellé	Sous-fonction 02						Sous-fonction 04	
		020 Administrat° générale collectivité	021 Assemblée locale	022 Administration générale de l'état	023 Information, communication, publicité	024 Fêtes et cérémonies	025 Aides aux assoc. (non classées ailleurs)	026 Cimetière et pompes funèbres	041 Subvention globale
<b>DEPENSES</b>		0,00	0,00	0,00	0,00	0,00	0,00	0,00	0,00
Réalizations		0,00	0,00	0,00	0,00	0,00	0,00	0,00	0,00
002	Résultat de fonctionnement reporté	0,00	0,00	0,00	0,00	0,00	0,00	0,00	0,00
011	Charges à caractère général	0,00	0,00	0,00	0,00	0,00	0,00	0,00	0,00
012	Charges de personnel, frais assimilés	0,00	0,00	0,00	0,00	0,00	0,00	0,00	0,00
014	Atténuations de produits	0,00	0,00	0,00	0,00	0,00	0,00	0,00	0,00
042	Opérat° ordre transfert entre sections	0,00	0,00	0,00	0,00	0,00	0,00	0,00	0,00
6811	Dot. amort. et prov. Immos incorporelles	0,00	0,00	0,00	0,00	0,00	0,00	0,00	0,00
043	Opérat° ordre intérieur de la section	0,00	0,00	0,00	0,00	0,00	0,00	0,00	0,00
65	Autres charges de gestion courante	0,00	0,00	0,00	0,00	0,00	0,00	0,00	0,00
656	Frais fonctionnement des groupes d'élus	0,00	0,00	0,00	0,00	0,00	0,00	0,00	0,00
66	Charges financières	0,00	0,00	0,00	0,00	0,00	0,00	0,00	0,00
67	Charges exceptionnelles	0,00	0,00	0,00	0,00	0,00	0,00	0,00	0,00
68	Dot. aux amortissements et provisions	0,00	0,00	0,00	0,00	0,00	0,00	0,00	0,00
Restes à réaliser au 31/12		0,00	0,00	0,00	0,00	0,00	0,00	0,00	0,00
<b>RECETTES</b>		0,00	0,00	0,00	0,00	0,00	0,00	0,00	0,00
Réalizations		0,00	0,00	0,00	0,00	0,00	0,00	0,00	0,00
002	Résultat de fonctionnement reporté	0,00	0,00	0,00	0,00	0,00	0,00	0,00	0,00
013	Atténuations de charges	0,00	0,00	0,00	0,00	0,00	0,00	0,00	0,00
042	Opérat° ordre transfert entre sections	0,00	0,00	0,00	0,00	0,00	0,00	0,00	0,00
043	Opérat° ordre intérieur de la section	0,00	0,00	0,00	0,00	0,00	0,00	0,00	0,00
70	Produits des services, du domaine, vente	0,00	0,00	0,00	0,00	0,00	0,00	0,00	0,00
73	Impôts et taxes	0,00	0,00	0,00	0,00	0,00	0,00	0,00	0,00
74	Dotations et participations	0,00	0,00	0,00	0,00	0,00	0,00	0,00	0,00
75	Autres produits de gestion courante	0,00	0,00	0,00	0,00	0,00	0,00	0,00	0,00
76	Produits financiers	0,00	0,00	0,00	0,00	0,00	0,00	0,00	0,00
77	Produits exceptionnels	0,00	0,00	0,00	0,00	0,00	0,00	0,00	0,00
78	Reprise sur amortissements et provisions	0,00	0,00	0,00	0,00	0,00	0,00	0,00	0,00
Restes à réaliser au 31/12		0,00	0,00	0,00	0,00	0,00	0,00	0,00	0,00

**STRASBOURG VILLE - STRASBOURG VILLE ECOLE EUROPE - CA - 2022**

(2)	Libellé	Sous-fonction 02						Sous-fonction 04	
		020 Administrat° générale collectivité	021 Assemblée locale	022 Administration générale de l'état	023 Information, communication, publicité	024 Fêtes et cérémonies	025 Aides aux assoc. (non classées ailleurs)	026 Cimetières et pompes funèbres	041 Subvention globale
<b>SOLDE (3)</b>		0,00	0,00	0,00	0,00	0,00	0,00	0,00	0,00

(1) La production de cet état est obligatoire pour les communes de 3 500 habitants et plus, les groupements comprenant au moins une telle commune, leurs établissements et services administratifs hormis les caisses des écoles et les services à activité unique érigés en établissement public ou budget annexe (L. 2312-3, R. 2311-1 et R. 2311-10). Dans les communes de 3 500 habitants et plus, le croisement par fonction est fait à un chiffre (correspondant à la fonction). Dans les communes de 10 000 habitants et plus, le croisement par fonction est fait au niveau le plus détaillé de la nomenclature fonctionnelle (sous-fonction ou rubrique). Les groupements et leurs établissements publics suivent les règles de production et de présentation applicables à la commune membre comptant le plus grand nombre d'habitants (articles L. 5211-36 a1 et R. 5211-14 + L. 5711-1 et R. 5711-2 du CGCT).

(2) Le croisement par nature est fait au niveau de chacun des articles budgétaires.

(3) Le solde correspond à la différence entre les recettes et les dépenses. Les dépenses et les recettes correspondent à la somme des dépenses et des Réalisations ainsi que des restes à réaliser et des reports (ligne budgétaire 001 et 002). Les lignes reports 001 et 002 apparaissent à la colonne 01-Non ventilables.

<b>IV – ANNEXES</b>	<b>IV</b>
<b>ELEMENTS DU BILAN PRESENTATION CROISEE PAR FONCTION (1) – DETAIL FONCTIONNEMENT</b>	<b>A1.1</b>

### FONCTION 1 – Sécurité et salubrité publiques

(2)	Libellé	11 Sécurité intérieure	12 Hygiène et salubrité publique	13 Plan de relance (crise sanitaire)	Total
<b>DEPENSES</b>		0,00	0,00	0,00	0,00
Réalizations		0,00	0,00	0,00	0,00
002	Résultat de fonctionnement reporté	0,00	0,00	0,00	0,00
011	Charges à caractère général	0,00	0,00	0,00	0,00
012	Charges de personnel, frais assimilés	0,00	0,00	0,00	0,00
014	Atténuations de produits	0,00	0,00	0,00	0,00
042	Opérat° ordre transfert entre sections	0,00	0,00	0,00	0,00
043	Opérat° ordre intérieur de la section	0,00	0,00	0,00	0,00
65	Autres charges de gestion courante	0,00	0,00	0,00	0,00
656	Frais fonctionnement des groupes d'élus	0,00	0,00	0,00	0,00
66	Charges financières	0,00	0,00	0,00	0,00
67	Charges exceptionnelles	0,00	0,00	0,00	0,00
68	Dot. aux amortissements et provisions	0,00	0,00	0,00	0,00
Restes à réaliser au 31/12		0,00	0,00	0,00	0,00
<b>RECETTES</b>		0,00	0,00	0,00	0,00
Réalizations		0,00	0,00	0,00	0,00
002	Résultat de fonctionnement reporté	0,00	0,00	0,00	0,00
013	Atténuations de charges	0,00	0,00	0,00	0,00
042	Opérat° ordre transfert entre sections	0,00	0,00	0,00	0,00
043	Opérat° ordre intérieur de la section	0,00	0,00	0,00	0,00
70	Produits des services, du domaine, vente	0,00	0,00	0,00	0,00
73	Impôts et taxes	0,00	0,00	0,00	0,00
74	Dotations et participations	0,00	0,00	0,00	0,00
75	Autres produits de gestion courante	0,00	0,00	0,00	0,00
76	Produits financiers	0,00	0,00	0,00	0,00
77	Produits exceptionnels	0,00	0,00	0,00	0,00
78	Reprise sur amortissements et provisions	0,00	0,00	0,00	0,00
Restes à réaliser au 31/12		0,00	0,00	0,00	0,00
<b>SOLDE (3)</b>		0,00	0,00	0,00	0,00

(2)	Libellé	Sous-fonction 11				
		110 Services communs	111 Police nationale	112 Police municipale	113 Pompiers, incendies et secours	114 Autres services de protection civile
<b>DEPENSES</b>		0,00	0,00	0,00	0,00	0,00

STRASBOURG VILLE - STRASBOURG VILLE ECOLE EUROPE - CA - 2022

(2)	Libellé	Sous-fonction 11				
		110 Services communs	111 Police nationale	112 Police municipale	113 Pompiers, incendies et secours	114 Autres services de protection civile
	Réalisations	0,00	0,00	0,00	0,00	0,00
002	Résultat de fonctionnement reporté	0,00	0,00	0,00	0,00	0,00
011	Charges à caractère général	0,00	0,00	0,00	0,00	0,00
012	Charges de personnel, frais assimilés	0,00	0,00	0,00	0,00	0,00
014	Atténuations de produits	0,00	0,00	0,00	0,00	0,00
042	Opérat° ordre transfert entre sections	0,00	0,00	0,00	0,00	0,00
043	Opérat° ordre intérieur de la section	0,00	0,00	0,00	0,00	0,00
65	Autres charges de gestion courante	0,00	0,00	0,00	0,00	0,00
656	Frais fonctionnement des groupes d'élus	0,00	0,00	0,00	0,00	0,00
66	Charges financières	0,00	0,00	0,00	0,00	0,00
67	Charges exceptionnelles	0,00	0,00	0,00	0,00	0,00
68	Dot. aux amortissements et provisions	0,00	0,00	0,00	0,00	0,00
	Restes à réaliser au 31/12	0,00	0,00	0,00	0,00	0,00
	<b>RECETTES</b>	0,00	0,00	0,00	0,00	0,00
	Réalisations	0,00	0,00	0,00	0,00	0,00
002	Résultat de fonctionnement reporté	0,00	0,00	0,00	0,00	0,00
013	Atténuations de charges	0,00	0,00	0,00	0,00	0,00
042	Opérat° ordre transfert entre sections	0,00	0,00	0,00	0,00	0,00
043	Opérat° ordre intérieur de la section	0,00	0,00	0,00	0,00	0,00
70	Produits des services, du domaine, vente	0,00	0,00	0,00	0,00	0,00
73	Impôts et taxes	0,00	0,00	0,00	0,00	0,00
74	Dotations et participations	0,00	0,00	0,00	0,00	0,00
75	Autres produits de gestion courante	0,00	0,00	0,00	0,00	0,00
76	Produits financiers	0,00	0,00	0,00	0,00	0,00
77	Produits exceptionnels	0,00	0,00	0,00	0,00	0,00
78	Reprise sur amortissements et provisions	0,00	0,00	0,00	0,00	0,00
	Restes à réaliser au 31/12	0,00	0,00	0,00	0,00	0,00
	<b>SOLDE (3)</b>	0,00	0,00	0,00	0,00	0,00

(1) La production de cet état est obligatoire pour les communes de 3 500 habitants et plus, les groupements comprenant au moins une telle commune, leurs établissements et services administratifs hormis les caisses des écoles et les services à activité unique érigés en établissement public ou budget annexe (L. 2312-3, R. 2311-1 et R. 2311-10). Dans les communes de 3 500 habitants et plus, le croisement par fonction est fait à un chiffre (correspondant à la fonction). Dans les communes de 10 000 habitants et plus, le croisement par fonction est fait au niveau le plus détaillé de la nomenclature fonctionnelle (sous-fonction ou rubrique). Les groupements et leurs établissements publics suivent les règles de production et de présentation applicables à la commune membre comptant le plus grand nombre d'habitants (articles L. 5211-36 a1 et R. 5211-14 + L. 5711-1 et R. 5711-2 du CGCT).

(2) Le croisement par nature est fait au niveau de chacun des articles budgétaires.

(3) Le solde correspond à la différence entre les recettes et les dépenses. Les dépenses et les recettes correspondent à la somme des dépenses et des Réalisations ainsi que des restes à réaliser et des reports (ligne budgétaire 001 et 002). Les lignes reports 001 et 002 apparaissent à la colonne 01-Non ventilables.



<b>IV – ANNEXES</b>	<b>IV</b>
<b>ELEMENTS DU BILAN PRESENTATION CROISEE PAR FONCTION (1) – DETAIL FONCTIONNEMENT</b>	<b>A1.1</b>

### FONCTION 2 – Enseignement - Formation

(2)	Libellé	20 Services communs	21 Enseignement du premier degré	22 Enseignement du deuxième degré	23 Enseignement supérieur	24 Formation continue	25 Services annexes de l'enseignement	26 Plan de relance (crise sanitaire)	Total
<b>DEPENSES</b>		<b>998 958,27</b>	<b>0,00</b>	<b>0,00</b>	<b>0,00</b>	<b>0,00</b>	<b>0,00</b>	<b>0,00</b>	<b>998 958,27</b>
Réalizations		998 958,27	0,00	0,00	0,00	0,00	0,00	0,00	998 958,27
002	Résultat de fonctionnement reporté	0,00	0,00	0,00	0,00	0,00	0,00	0,00	0,00
011	Charges à caractère général	973 958,27	0,00	0,00	0,00	0,00	0,00	0,00	973 958,27
611	Contrats de prestations de services	954 745,41	0,00	0,00	0,00	0,00	0,00	0,00	954 745,41
615221	Entretien, réparations bâtiments publics	13 655,66	0,00	0,00	0,00	0,00	0,00	0,00	13 655,66
6161	Multirisques	4 057,20	0,00	0,00	0,00	0,00	0,00	0,00	4 057,20
63512	Taxes foncières	1 500,00	0,00	0,00	0,00	0,00	0,00	0,00	1 500,00
012	Charges de personnel, frais assimilés	25 000,00	0,00	0,00	0,00	0,00	0,00	0,00	25 000,00
6217	Personnel affecté par la commune membre	25 000,00	0,00	0,00	0,00	0,00	0,00	0,00	25 000,00
014	Atténuations de produits	0,00	0,00	0,00	0,00	0,00	0,00	0,00	0,00
042	Opérat° ordre transfert entre sections	0,00	0,00	0,00	0,00	0,00	0,00	0,00	0,00
043	Opérat° ordre intérieur de la section	0,00	0,00	0,00	0,00	0,00	0,00	0,00	0,00
65	Autres charges de gestion courante	0,00	0,00	0,00	0,00	0,00	0,00	0,00	0,00
656	Frais fonctionnement des groupes d'élus	0,00	0,00	0,00	0,00	0,00	0,00	0,00	0,00
66	Charges financières	0,00	0,00	0,00	0,00	0,00	0,00	0,00	0,00
67	Charges exceptionnelles	0,00	0,00	0,00	0,00	0,00	0,00	0,00	0,00
68	Dot. aux amortissements et provisions	0,00	0,00	0,00	0,00	0,00	0,00	0,00	0,00
Restes à réaliser au 31/12		0,00	0,00	0,00	0,00	0,00	0,00	0,00	0,00
<b>RECETTES</b>		<b>1 036 284,68</b>	<b>0,00</b>	<b>0,00</b>	<b>0,00</b>	<b>0,00</b>	<b>0,00</b>	<b>0,00</b>	<b>1 036 284,68</b>
Réalizations		1 036 284,68	0,00	0,00	0,00	0,00	0,00	0,00	1 036 284,68
002	Résultat de fonctionnement reporté	0,00	0,00	0,00	0,00	0,00	0,00	0,00	0,00
013	Atténuations de charges	0,00	0,00	0,00	0,00	0,00	0,00	0,00	0,00
042	Opérat° ordre transfert entre sections	0,00	0,00	0,00	0,00	0,00	0,00	0,00	0,00
043		0,00	0,00	0,00	0,00	0,00	0,00	0,00	0,00

STRASBOURG VILLE - STRASBOURG VILLE ECOLE EUROPE - CA - 2022

(2)	Libellé	20 Services communs	21 Enseignement du premier degré	22 Enseignement du deuxième degré	23 Enseignement supérieur	24 Formation continue	25 Services annexes de l'enseignement	26 Plan de relance (crise sanitaire)	Total
	Opérat° ordre intérieur de la section								
70	Produits des services, du domaine, vente	335 014,83	0,00	0,00	0,00	0,00	0,00	0,00	335 014,83
70878	Remb. frais par d'autres redevables	335 014,83	0,00	0,00	0,00	0,00	0,00	0,00	335 014,83
73	Impôts et taxes	0,00	0,00	0,00	0,00	0,00	0,00	0,00	0,00
74	Dotations et participations	687 300,00	0,00	0,00	0,00	0,00	0,00	0,00	687 300,00
7472	Participat° Régions	161 315,00	0,00	0,00	0,00	0,00	0,00	0,00	161 315,00
7473	Participat° Départements	219 835,00	0,00	0,00	0,00	0,00	0,00	0,00	219 835,00
74748	Participat° Autres communes	306 150,00	0,00	0,00	0,00	0,00	0,00	0,00	306 150,00
75	Autres produits de gestion courante	13 969,85	0,00	0,00	0,00	0,00	0,00	0,00	13 969,85
752	Revenus des immeubles	13 969,85	0,00	0,00	0,00	0,00	0,00	0,00	13 969,85
76	Produits financiers	0,00	0,00	0,00	0,00	0,00	0,00	0,00	0,00
77	Produits exceptionnels	0,00	0,00	0,00	0,00	0,00	0,00	0,00	0,00
78	Reprise sur amortissements et provisions	0,00	0,00	0,00	0,00	0,00	0,00	0,00	0,00
	Restes à réaliser au 31/12	0,00	0,00	0,00	0,00	0,00	0,00	0,00	0,00
	<b>SOLDE (3)</b>	<b>37 326,41</b>	<b>0,00</b>	<b>0,00</b>	<b>0,00</b>	<b>0,00</b>	<b>0,00</b>	<b>0,00</b>	<b>37 326,41</b>

(2)	Libellé	Sous-fonction 21			Sous-fonction 25				
		211 Ecoles maternelles	212 Ecoles primaires	213 Classes regroupées	251 Hébergement et restauration scolaire	252 Transports scolaires	253 Sport scolaire	254 Médecine scolaire	255 Classes de découverte et autres services
	<b>DEPENSES</b>	0,00	0,00	0,00	0,00	0,00	0,00	0,00	0,00
	Réalisations	0,00	0,00	0,00	0,00	0,00	0,00	0,00	0,00
002	Résultat de fonctionnement reporté	0,00	0,00	0,00	0,00	0,00	0,00	0,00	0,00
011	Charges à caractère général	0,00	0,00	0,00	0,00	0,00	0,00	0,00	0,00
611	Contrats de prestations de services	0,00	0,00	0,00	0,00	0,00	0,00	0,00	0,00
615221	Entretien, réparations bâtiments publics	0,00	0,00	0,00	0,00	0,00	0,00	0,00	0,00
6161	Multirisques	0,00	0,00	0,00	0,00	0,00	0,00	0,00	0,00
63512	Taxes foncières	0,00	0,00	0,00	0,00	0,00	0,00	0,00	0,00
012	Charges de personnel, frais assimilés	0,00	0,00	0,00	0,00	0,00	0,00	0,00	0,00
6217	Personnel affecté par la commune membre	0,00	0,00	0,00	0,00	0,00	0,00	0,00	0,00
014	Atténuations de produits	0,00	0,00	0,00	0,00	0,00	0,00	0,00	0,00
042	Opérat° ordre transfert entre sections	0,00	0,00	0,00	0,00	0,00	0,00	0,00	0,00
043	Opérat° ordre intérieur de la section	0,00	0,00	0,00	0,00	0,00	0,00	0,00	0,00
65	Autres charges de gestion courante	0,00	0,00	0,00	0,00	0,00	0,00	0,00	0,00
656	Frais fonctionnement des groupes d'élus	0,00	0,00	0,00	0,00	0,00	0,00	0,00	0,00
66	Charges financières	0,00	0,00	0,00	0,00	0,00	0,00	0,00	0,00
67	Charges exceptionnelles	0,00	0,00	0,00	0,00	0,00	0,00	0,00	0,00
68	Dot. aux amortissements et provisions	0,00	0,00	0,00	0,00	0,00	0,00	0,00	0,00
	Restes à réaliser au 31/12	0,00	0,00	0,00	0,00	0,00	0,00	0,00	0,00

**STRASBOURG VILLE - STRASBOURG VILLE ECOLE EUROPE - CA - 2022**

(2)	Libellé	Sous-fonction 21			Sous-fonction 25				
		211 Ecoles maternelles	212 Ecoles primaires	213 Classes regroupées	251 Hébergement et restauration scolaire	252 Transports scolaires	253 Sport scolaire	254 Médecine scolaire	255 Classes de découverte et autres services
<b>RECETTES</b>		<b>0,00</b>	<b>0,00</b>	<b>0,00</b>	<b>0,00</b>	<b>0,00</b>	<b>0,00</b>	<b>0,00</b>	<b>0,00</b>
Réalizations		0,00	0,00	0,00	0,00	0,00	0,00	0,00	0,00
002	Résultat de fonctionnement reporté	0,00	0,00	0,00	0,00	0,00	0,00	0,00	0,00
013	Atténuations de charges	0,00	0,00	0,00	0,00	0,00	0,00	0,00	0,00
042	Opérat° ordre transfert entre sections	0,00	0,00	0,00	0,00	0,00	0,00	0,00	0,00
043	Opérat° ordre intérieur de la section	0,00	0,00	0,00	0,00	0,00	0,00	0,00	0,00
70	Produits des services, du domaine, vente	0,00	0,00	0,00	0,00	0,00	0,00	0,00	0,00
70878	Remb. frais par d'autres redevables	0,00	0,00	0,00	0,00	0,00	0,00	0,00	0,00
73	Impôts et taxes	0,00	0,00	0,00	0,00	0,00	0,00	0,00	0,00
74	Dotations et participations	0,00	0,00	0,00	0,00	0,00	0,00	0,00	0,00
7472	Participat° Régions	0,00	0,00	0,00	0,00	0,00	0,00	0,00	0,00
7473	Participat° Départements	0,00	0,00	0,00	0,00	0,00	0,00	0,00	0,00
74748	Participat° Autres communes	0,00	0,00	0,00	0,00	0,00	0,00	0,00	0,00
75	Autres produits de gestion courante	0,00	0,00	0,00	0,00	0,00	0,00	0,00	0,00
752	Revenus des immeubles	0,00	0,00	0,00	0,00	0,00	0,00	0,00	0,00
76	Produits financiers	0,00	0,00	0,00	0,00	0,00	0,00	0,00	0,00
77	Produits exceptionnels	0,00	0,00	0,00	0,00	0,00	0,00	0,00	0,00
78	Reprise sur amortissements et provisions	0,00	0,00	0,00	0,00	0,00	0,00	0,00	0,00
Restes à réaliser au 31/12		0,00	0,00	0,00	0,00	0,00	0,00	0,00	0,00
<b>SOLDE (3)</b>		<b>0,00</b>	<b>0,00</b>	<b>0,00</b>	<b>0,00</b>	<b>0,00</b>	<b>0,00</b>	<b>0,00</b>	<b>0,00</b>

(1) La production de cet état est obligatoire pour les communes de 3 500 habitants et plus, les groupements comprenant au moins une telle commune, leurs établissements et services administratifs hormis les caisses des écoles et les services à activité unique érigés en établissement public ou budget annexe (L. 2312-3, R. 2311-1 et R. 2311-10). Dans les communes de 3 500 habitants et plus, le croisement par fonction est fait à un chiffre (correspondant à la fonction). Dans les communes de 10 000 habitants et plus, le croisement par fonction est fait au niveau le plus détaillé de la nomenclature fonctionnelle (sous-fonction ou rubrique). Les groupements et leurs établissements publics suivent les règles de production et de présentation applicables à la commune membre comptant le plus grand nombre d'habitants (articles L. 5211-36 a1 et R. 5211-14 + L. 5711-1 et R. 5711-2 du CGCT).

(2) Le croisement par nature est fait au niveau de chacun des articles budgétaires.

(3) Le solde correspond à la différence entre les recettes et les dépenses. Les dépenses et les recettes correspondent à la somme des dépenses et des Réalisations ainsi que des restes à réaliser et des reports (ligne budgétaire 001 et 002). Les lignes reports 001 et 002 apparaissent à la colonne 01-Non ventilables.

<b>IV – ANNEXES</b>	<b>IV</b>
<b>ELEMENTS DU BILAN PRESENTATION CROISEE PAR FONCTION (1) – DETAIL FONCTIONNEMENT</b>	<b>A1.1</b>

## FONCTION 3 – Culture

(2)	Libellé	30 Services communs	31 Expression artistique	32 Conservation et diffusion des patrimoine	33 Action culturelle	34 Plan de relance (crise sanitaire)	Total
<b>DEPENSES</b>		0,00	0,00	0,00	0,00	0,00	0,00
Réalizations		0,00	0,00	0,00	0,00	0,00	0,00
002	Résultat de fonctionnement reporté	0,00	0,00	0,00	0,00	0,00	0,00
011	Charges à caractère général	0,00	0,00	0,00	0,00	0,00	0,00
012	Charges de personnel, frais assimilés	0,00	0,00	0,00	0,00	0,00	0,00
014	Atténuations de produits	0,00	0,00	0,00	0,00	0,00	0,00
042	Opérat° ordre transfert entre sections	0,00	0,00	0,00	0,00	0,00	0,00
043	Opérat° ordre intérieur de la section	0,00	0,00	0,00	0,00	0,00	0,00
65	Autres charges de gestion courante	0,00	0,00	0,00	0,00	0,00	0,00
656	Frais fonctionnement des groupes d'élus	0,00	0,00	0,00	0,00	0,00	0,00
66	Charges financières	0,00	0,00	0,00	0,00	0,00	0,00
67	Charges exceptionnelles	0,00	0,00	0,00	0,00	0,00	0,00
68	Dot. aux amortissements et provisions	0,00	0,00	0,00	0,00	0,00	0,00
Restes à réaliser au 31/12		0,00	0,00	0,00	0,00	0,00	0,00
<b>RECETTES</b>		0,00	0,00	0,00	0,00	0,00	0,00
Réalizations		0,00	0,00	0,00	0,00	0,00	0,00
002	Résultat de fonctionnement reporté	0,00	0,00	0,00	0,00	0,00	0,00
013	Atténuations de charges	0,00	0,00	0,00	0,00	0,00	0,00
042	Opérat° ordre transfert entre sections	0,00	0,00	0,00	0,00	0,00	0,00
043	Opérat° ordre intérieur de la section	0,00	0,00	0,00	0,00	0,00	0,00
70	Produits des services, du domaine, vente	0,00	0,00	0,00	0,00	0,00	0,00
73	Impôts et taxes	0,00	0,00	0,00	0,00	0,00	0,00
74	Dotations et participations	0,00	0,00	0,00	0,00	0,00	0,00
75	Autres produits de gestion courante	0,00	0,00	0,00	0,00	0,00	0,00
76	Produits financiers	0,00	0,00	0,00	0,00	0,00	0,00
77	Produits exceptionnels	0,00	0,00	0,00	0,00	0,00	0,00
78	Reprise sur amortissements et provisions	0,00	0,00	0,00	0,00	0,00	0,00
Restes à réaliser au 31/12		0,00	0,00	0,00	0,00	0,00	0,00
<b>SOLDE (3)</b>		0,00	0,00	0,00	0,00	0,00	0,00

STRASBOURG VILLE - STRASBOURG VILLE ECOLE EUROPE - CA - 2022

(2)	Libellé	Sous-fonction 31				Sous-fonction 32			
		311 Expression musicale, lyrique et choré.	312 Arts plastiques, activités artistiques	313 Théâtres	314 Cinémas et autres salles de spectacles	321 Bibliothèques et médiathèques	322 Musées	323 Archives	324 Entretien du patrimoine culturel
<b>DEPENSES</b>		0,00	0,00	0,00	0,00	0,00	0,00	0,00	0,00
Réalizations		0,00	0,00	0,00	0,00	0,00	0,00	0,00	0,00
002	Résultat de fonctionnement reporté	0,00	0,00	0,00	0,00	0,00	0,00	0,00	0,00
011	Charges à caractère général	0,00	0,00	0,00	0,00	0,00	0,00	0,00	0,00
012	Charges de personnel, frais assimilés	0,00	0,00	0,00	0,00	0,00	0,00	0,00	0,00
014	Atténuations de produits	0,00	0,00	0,00	0,00	0,00	0,00	0,00	0,00
042	Opérat° ordre transfert entre sections	0,00	0,00	0,00	0,00	0,00	0,00	0,00	0,00
043	Opérat° ordre intérieur de la section	0,00	0,00	0,00	0,00	0,00	0,00	0,00	0,00
65	Autres charges de gestion courante	0,00	0,00	0,00	0,00	0,00	0,00	0,00	0,00
656	Frais fonctionnement des groupes d'élus	0,00	0,00	0,00	0,00	0,00	0,00	0,00	0,00
66	Charges financières	0,00	0,00	0,00	0,00	0,00	0,00	0,00	0,00
67	Charges exceptionnelles	0,00	0,00	0,00	0,00	0,00	0,00	0,00	0,00
68	Dot. aux amortissements et provisions	0,00	0,00	0,00	0,00	0,00	0,00	0,00	0,00
Restes à réaliser au 31/12		0,00	0,00	0,00	0,00	0,00	0,00	0,00	0,00
<b>RECETTES</b>		0,00	0,00	0,00	0,00	0,00	0,00	0,00	0,00
Réalizations		0,00	0,00	0,00	0,00	0,00	0,00	0,00	0,00
002	Résultat de fonctionnement reporté	0,00	0,00	0,00	0,00	0,00	0,00	0,00	0,00
013	Atténuations de charges	0,00	0,00	0,00	0,00	0,00	0,00	0,00	0,00
042	Opérat° ordre transfert entre sections	0,00	0,00	0,00	0,00	0,00	0,00	0,00	0,00
043	Opérat° ordre intérieur de la section	0,00	0,00	0,00	0,00	0,00	0,00	0,00	0,00
70	Produits des services, du domaine, vente	0,00	0,00	0,00	0,00	0,00	0,00	0,00	0,00
73	Impôts et taxes	0,00	0,00	0,00	0,00	0,00	0,00	0,00	0,00
74	Dotations et participations	0,00	0,00	0,00	0,00	0,00	0,00	0,00	0,00
75	Autres produits de gestion courante	0,00	0,00	0,00	0,00	0,00	0,00	0,00	0,00
76	Produits financiers	0,00	0,00	0,00	0,00	0,00	0,00	0,00	0,00
77	Produits exceptionnels	0,00	0,00	0,00	0,00	0,00	0,00	0,00	0,00
78	Reprise sur amortissements et provisions	0,00	0,00	0,00	0,00	0,00	0,00	0,00	0,00
Restes à réaliser au 31/12		0,00	0,00	0,00	0,00	0,00	0,00	0,00	0,00
<b>SOLDE (3)</b>		0,00	0,00	0,00	0,00	0,00	0,00	0,00	0,00

(1) La production de cet état est obligatoire pour les communes de 3 500 habitants et plus, les groupements comprenant au moins une telle commune, leurs établissements et services administratifs hormis les caisses des écoles et les services à activité unique érigés en établissement public ou budget annexe (L. 2312-3, R. 2311-1 et R. 2311-10). Dans les communes de 3 500 habitants et plus, le croisement par fonction est fait à un chiffre (correspondant à la fonction). Dans les communes de 10 000 habitants et plus, le croisement par fonction est fait au niveau le plus détaillé de la nomenclature fonctionnelle (sous-fonction ou rubrique). Les groupements et leurs établissements publics suivent les règles de production et de présentation applicables à la commune membre comptant le plus grand nombre d'habitants (articles L. 5211-36 a1 et R. 5211-14 + L. 5711-1 et R. 5711-2 du CGCT).

(2) Le croisement par nature est fait au niveau de chacun des articles budgétaires.

(3) Le solde correspond à la différence entre les recettes et les dépenses. Les dépenses et les recettes correspondent à la somme des dépenses et des Réalisations ainsi que des restes à réaliser et des reports (ligne budgétaire 001 et 002). Les lignes reports 001 et 002 apparaissent à la colonne 01-Non ventilables.

<b>IV – ANNEXES</b>	<b>IV</b>
<b>ELEMENTS DU BILAN PRESENTATION CROISEE PAR FONCTION (1) – DETAIL FONCTIONNEMENT</b>	<b>A1.1</b>

## FONCTION 4 – Sport et jeunesse

(2)	Libellé	40 Services communs	41 Sports	42 Jeunesse	43 Plan de relance (crise sanitaire)	Total
<b>DEPENSES</b>		0,00	0,00	0,00	0,00	0,00
Réalizations		0,00	0,00	0,00	0,00	0,00
002	Résultat de fonctionnement reporté	0,00	0,00	0,00	0,00	0,00
011	Charges à caractère général	0,00	0,00	0,00	0,00	0,00
012	Charges de personnel, frais assimilés	0,00	0,00	0,00	0,00	0,00
014	Atténuations de produits	0,00	0,00	0,00	0,00	0,00
042	Opérat° ordre transfert entre sections	0,00	0,00	0,00	0,00	0,00
043	Opérat° ordre intérieur de la section	0,00	0,00	0,00	0,00	0,00
65	Autres charges de gestion courante	0,00	0,00	0,00	0,00	0,00
656	Frais fonctionnement des groupes d'élus	0,00	0,00	0,00	0,00	0,00
66	Charges financières	0,00	0,00	0,00	0,00	0,00
67	Charges exceptionnelles	0,00	0,00	0,00	0,00	0,00
68	Dot. aux amortissements et provisions	0,00	0,00	0,00	0,00	0,00
Restes à réaliser au 31/12		0,00	0,00	0,00	0,00	0,00
<b>RECETTES</b>		0,00	0,00	0,00	0,00	0,00
Réalizations		0,00	0,00	0,00	0,00	0,00
002	Résultat de fonctionnement reporté	0,00	0,00	0,00	0,00	0,00
013	Atténuations de charges	0,00	0,00	0,00	0,00	0,00
042	Opérat° ordre transfert entre sections	0,00	0,00	0,00	0,00	0,00
043	Opérat° ordre intérieur de la section	0,00	0,00	0,00	0,00	0,00
70	Produits des services, du domaine, vente	0,00	0,00	0,00	0,00	0,00
73	Impôts et taxes	0,00	0,00	0,00	0,00	0,00
74	Dotations et participations	0,00	0,00	0,00	0,00	0,00
75	Autres produits de gestion courante	0,00	0,00	0,00	0,00	0,00
76	Produits financiers	0,00	0,00	0,00	0,00	0,00
77	Produits exceptionnels	0,00	0,00	0,00	0,00	0,00
78	Reprise sur amortissements et provisions	0,00	0,00	0,00	0,00	0,00
Restes à réaliser au 31/12		0,00	0,00	0,00	0,00	0,00
<b>SOLDE (3)</b>		0,00	0,00	0,00	0,00	0,00

STRASBOURG VILLE - STRASBOURG VILLE ECOLE EUROPE - CA - 2022

(2)	Libellé	Sous-fonction 41					Sous-fonction 42		
		411 Salles de sport, gymnases	412 Stades	413 Piscines	414 Autres équipements sportifs ou de loisir	415 Manifestations sportives	421 Centres de loisirs	422 Autres activités pour les jeunes	423 Colonies de vacances
<b>DEPENSES</b>		0,00	0,00	0,00	0,00	0,00	0,00	0,00	0,00
Réalizations		0,00	0,00	0,00	0,00	0,00	0,00	0,00	0,00
002	Résultat de fonctionnement reporté	0,00	0,00	0,00	0,00	0,00	0,00	0,00	0,00
011	Charges à caractère général	0,00	0,00	0,00	0,00	0,00	0,00	0,00	0,00
012	Charges de personnel, frais assimilés	0,00	0,00	0,00	0,00	0,00	0,00	0,00	0,00
014	Atténuations de produits	0,00	0,00	0,00	0,00	0,00	0,00	0,00	0,00
042	Opérat° ordre transfert entre sections	0,00	0,00	0,00	0,00	0,00	0,00	0,00	0,00
043	Opérat° ordre intérieur de la section	0,00	0,00	0,00	0,00	0,00	0,00	0,00	0,00
65	Autres charges de gestion courante	0,00	0,00	0,00	0,00	0,00	0,00	0,00	0,00
656	Frais fonctionnement des groupes d'élus	0,00	0,00	0,00	0,00	0,00	0,00	0,00	0,00
66	Charges financières	0,00	0,00	0,00	0,00	0,00	0,00	0,00	0,00
67	Charges exceptionnelles	0,00	0,00	0,00	0,00	0,00	0,00	0,00	0,00
68	Dot. aux amortissements et provisions	0,00	0,00	0,00	0,00	0,00	0,00	0,00	0,00
Restes à réaliser au 31/12		0,00	0,00	0,00	0,00	0,00	0,00	0,00	0,00
<b>RECETTES</b>		0,00	0,00	0,00	0,00	0,00	0,00	0,00	0,00
Réalizations		0,00	0,00	0,00	0,00	0,00	0,00	0,00	0,00
002	Résultat de fonctionnement reporté	0,00	0,00	0,00	0,00	0,00	0,00	0,00	0,00
013	Atténuations de charges	0,00	0,00	0,00	0,00	0,00	0,00	0,00	0,00
042	Opérat° ordre transfert entre sections	0,00	0,00	0,00	0,00	0,00	0,00	0,00	0,00
043	Opérat° ordre intérieur de la section	0,00	0,00	0,00	0,00	0,00	0,00	0,00	0,00
70	Produits des services, du domaine, vente	0,00	0,00	0,00	0,00	0,00	0,00	0,00	0,00
73	Impôts et taxes	0,00	0,00	0,00	0,00	0,00	0,00	0,00	0,00
74	Dotations et participations	0,00	0,00	0,00	0,00	0,00	0,00	0,00	0,00
75	Autres produits de gestion courante	0,00	0,00	0,00	0,00	0,00	0,00	0,00	0,00
76	Produits financiers	0,00	0,00	0,00	0,00	0,00	0,00	0,00	0,00
77	Produits exceptionnels	0,00	0,00	0,00	0,00	0,00	0,00	0,00	0,00
78	Reprise sur amortissements et provisions	0,00	0,00	0,00	0,00	0,00	0,00	0,00	0,00
Restes à réaliser au 31/12		0,00	0,00	0,00	0,00	0,00	0,00	0,00	0,00
<b>SOLDE (3)</b>		0,00	0,00	0,00	0,00	0,00	0,00	0,00	0,00

(1) La production de cet état est obligatoire pour les communes de 3 500 habitants et plus, les groupements comprenant au moins une telle commune, leurs établissements et services administratifs hormis les caisses des écoles et les services à activité unique érigés en établissement public ou budget annexe (L. 2312-3, R. 2311-1 et R. 2311-10). Dans les communes de 3 500 habitants et plus, le croisement par fonction est fait à un chiffre (correspondant à la fonction). Dans les communes de 10 000 habitants et plus, le croisement par fonction est fait au niveau le plus détaillé de la nomenclature fonctionnelle (sous-fonction ou rubrique). Les groupements et leurs établissements publics suivent les règles de production et de présentation applicables à la commune membre comptant le plus grand nombre d'habitants (articles L. 5211-36 a1 et R. 5211-14 + L. 5711-1 et R. 5711-2 du CGCT).

(2) Le croisement par nature est fait au niveau de chacun des articles budgétaires.

(3) Le solde correspond à la différence entre les recettes et les dépenses. Les dépenses et les recettes correspondent à la somme des dépenses et des Réalisations ainsi que des restes à réaliser et des reports (ligne budgétaire 001 et 002). Les lignes reports 001 et 002 apparaissent à la colonne 01-Non ventilables.

<b>IV – ANNEXES</b>	<b>IV</b>
<b>ELEMENTS DU BILAN PRESENTATION CROISEE PAR FONCTION (1) – DETAIL FONCTIONNEMENT</b>	<b>A1.1</b>

### FONCTION 5 – Interventions sociales et santé

(2)	Libellé	51 Santé	52 Interventions sociales	53 Plan de relance (crise sanitaire)	Total
<b>DEPENSES</b>		0,00	0,00	0,00	0,00
Réalizations		0,00	0,00	0,00	0,00
002	Résultat de fonctionnement reporté	0,00	0,00	0,00	0,00
011	Charges à caractère général	0,00	0,00	0,00	0,00
012	Charges de personnel, frais assimilés	0,00	0,00	0,00	0,00
014	Atténuations de produits	0,00	0,00	0,00	0,00
042	Opérat° ordre transfert entre sections	0,00	0,00	0,00	0,00
043	Opérat° ordre intérieur de la section	0,00	0,00	0,00	0,00
65	Autres charges de gestion courante	0,00	0,00	0,00	0,00
656	Frais fonctionnement des groupes d'élus	0,00	0,00	0,00	0,00
66	Charges financières	0,00	0,00	0,00	0,00
67	Charges exceptionnelles	0,00	0,00	0,00	0,00
68	Dot. aux amortissements et provisions	0,00	0,00	0,00	0,00
Restes à réaliser au 31/12		0,00	0,00	0,00	0,00
<b>RECETTES</b>		0,00	0,00	0,00	0,00
Réalizations		0,00	0,00	0,00	0,00
002	Résultat de fonctionnement reporté	0,00	0,00	0,00	0,00
013	Atténuations de charges	0,00	0,00	0,00	0,00
042	Opérat° ordre transfert entre sections	0,00	0,00	0,00	0,00
043	Opérat° ordre intérieur de la section	0,00	0,00	0,00	0,00
70	Produits des services, du domaine, vente	0,00	0,00	0,00	0,00
73	Impôts et taxes	0,00	0,00	0,00	0,00
74	Dotations et participations	0,00	0,00	0,00	0,00
75	Autres produits de gestion courante	0,00	0,00	0,00	0,00
76	Produits financiers	0,00	0,00	0,00	0,00
77	Produits exceptionnels	0,00	0,00	0,00	0,00
78	Reprise sur amortissements et provisions	0,00	0,00	0,00	0,00
Restes à réaliser au 31/12		0,00	0,00	0,00	0,00
<b>SOLDE (3)</b>		0,00	0,00	0,00	0,00



**STRASBOURG VILLE - STRASBOURG VILLE ECOLE EUROPE - CA - 2022**

(2)	Libellé	Sous-fonction 51			Sous-fonction 52				
		510 Services communs	511 Dispensaires, autres établist sanitaires	512 Actions de prévention sanitaire	520 Services communs	521 Services à caractère social handicapés	522 Act° pour l'enfance et l'adolescence	523 Act° pour personnes en difficulté	524 Autres services
<b>DEPENSES</b>		0,00	0,00	0,00	0,00	0,00	0,00	0,00	0,00
Réalizations		0,00	0,00	0,00	0,00	0,00	0,00	0,00	0,00
002	Résultat de fonctionnement reporté	0,00	0,00	0,00	0,00	0,00	0,00	0,00	0,00
011	Charges à caractère général	0,00	0,00	0,00	0,00	0,00	0,00	0,00	0,00
012	Charges de personnel, frais assimilés	0,00	0,00	0,00	0,00	0,00	0,00	0,00	0,00
014	Atténuations de produits	0,00	0,00	0,00	0,00	0,00	0,00	0,00	0,00
042	Opérat° ordre transfert entre sections	0,00	0,00	0,00	0,00	0,00	0,00	0,00	0,00
043	Opérat° ordre intérieur de la section	0,00	0,00	0,00	0,00	0,00	0,00	0,00	0,00
65	Autres charges de gestion courante	0,00	0,00	0,00	0,00	0,00	0,00	0,00	0,00
656	Frais fonctionnement des groupes d'élus	0,00	0,00	0,00	0,00	0,00	0,00	0,00	0,00
66	Charges financières	0,00	0,00	0,00	0,00	0,00	0,00	0,00	0,00
67	Charges exceptionnelles	0,00	0,00	0,00	0,00	0,00	0,00	0,00	0,00
68	Dot. aux amortissements et provisions	0,00	0,00	0,00	0,00	0,00	0,00	0,00	0,00
Restes à réaliser au 31/12		0,00	0,00	0,00	0,00	0,00	0,00	0,00	0,00
<b>RECETTES</b>		0,00	0,00	0,00	0,00	0,00	0,00	0,00	0,00
Réalizations		0,00	0,00	0,00	0,00	0,00	0,00	0,00	0,00
002	Résultat de fonctionnement reporté	0,00	0,00	0,00	0,00	0,00	0,00	0,00	0,00
013	Atténuations de charges	0,00	0,00	0,00	0,00	0,00	0,00	0,00	0,00
042	Opérat° ordre transfert entre sections	0,00	0,00	0,00	0,00	0,00	0,00	0,00	0,00
043	Opérat° ordre intérieur de la section	0,00	0,00	0,00	0,00	0,00	0,00	0,00	0,00
70	Produits des services, du domaine, vente	0,00	0,00	0,00	0,00	0,00	0,00	0,00	0,00
73	Impôts et taxes	0,00	0,00	0,00	0,00	0,00	0,00	0,00	0,00
74	Dotations et participations	0,00	0,00	0,00	0,00	0,00	0,00	0,00	0,00
75	Autres produits de gestion courante	0,00	0,00	0,00	0,00	0,00	0,00	0,00	0,00
76	Produits financiers	0,00	0,00	0,00	0,00	0,00	0,00	0,00	0,00
77	Produits exceptionnels	0,00	0,00	0,00	0,00	0,00	0,00	0,00	0,00
78	Reprise sur amortissements et provisions	0,00	0,00	0,00	0,00	0,00	0,00	0,00	0,00
Restes à réaliser au 31/12		0,00	0,00	0,00	0,00	0,00	0,00	0,00	0,00
<b>SOLDE (3)</b>		0,00	0,00	0,00	0,00	0,00	0,00	0,00	0,00

(1) La production de cet état est obligatoire pour les communes de 3 500 habitants et plus, les groupements comprenant au moins une telle commune, leurs établissements et services administratifs hormis les caisses des écoles et les services à activité unique érigés en établissement public ou budget annexe (L. 2312-3, R. 2311-1 et R. 2311-10). Dans les communes de 3 500 habitants et plus, le croisement par fonction est fait à un chiffre (correspondant à la fonction). Dans les communes de 10 000 habitants et plus, le croisement par fonction est fait au niveau le plus détaillé de la nomenclature fonctionnelle (sous-fonction ou rubrique). Les groupements et leurs établissements publics suivent les règles de production et de présentation applicables à la commune membre comptant le plus grand nombre d'habitants (articles L. 5211-36 a1 et R. 5211-14 + L. 5711-1 et R. 5711-2 du CGCT).

(2) Le croisement par nature est fait au niveau de chacun des articles budgétaires.

(3) Le solde correspond à la différence entre les recettes et les dépenses. Les dépenses et les recettes correspondent à la somme des dépenses et des Réalisations ainsi que des restes à réaliser et des reports (ligne budgétaire 001 et 002). Les lignes reports 001 et 002 apparaissent à la colonne 01-Non ventilables.

<b>IV – ANNEXES</b>	<b>IV</b>
<b>ELEMENTS DU BILAN PRESENTATION CROISEE PAR FONCTION (1) – DETAIL FONCTIONNEMENT</b>	<b>A1.1</b>

## FONCTION 6 – Famille

(2)	Libellé	60 Services communs	61 Services en faveur des personnes âgées	62 Actions en faveur de la maternité	63 Aides à la famille	64 Crèches et garderies	65 Plan de relance (crise sanitaire)	Total
<b>DEPENSES</b>		0,00	0,00	0,00	0,00	0,00	0,00	0,00
Réalizations		0,00	0,00	0,00	0,00	0,00	0,00	0,00
002	Résultat de fonctionnement reporté	0,00	0,00	0,00	0,00	0,00	0,00	0,00
011	Charges à caractère général	0,00	0,00	0,00	0,00	0,00	0,00	0,00
012	Charges de personnel, frais assimilés	0,00	0,00	0,00	0,00	0,00	0,00	0,00
014	Atténuations de produits	0,00	0,00	0,00	0,00	0,00	0,00	0,00
042	Opérat° ordre transfert entre sections	0,00	0,00	0,00	0,00	0,00	0,00	0,00
043	Opérat° ordre intérieur de la section	0,00	0,00	0,00	0,00	0,00	0,00	0,00
65	Autres charges de gestion courante	0,00	0,00	0,00	0,00	0,00	0,00	0,00
656	Frais fonctionnement des groupes d'élus	0,00	0,00	0,00	0,00	0,00	0,00	0,00
66	Charges financières	0,00	0,00	0,00	0,00	0,00	0,00	0,00
67	Charges exceptionnelles	0,00	0,00	0,00	0,00	0,00	0,00	0,00
68	Dot. aux amortissements et provisions	0,00	0,00	0,00	0,00	0,00	0,00	0,00
Restes à réaliser au 31/12		0,00	0,00	0,00	0,00	0,00	0,00	0,00
<b>RECETTES</b>		0,00	0,00	0,00	0,00	0,00	0,00	0,00
Réalizations		0,00	0,00	0,00	0,00	0,00	0,00	0,00
002	Résultat de fonctionnement reporté	0,00	0,00	0,00	0,00	0,00	0,00	0,00
013	Atténuations de charges	0,00	0,00	0,00	0,00	0,00	0,00	0,00
042	Opérat° ordre transfert entre sections	0,00	0,00	0,00	0,00	0,00	0,00	0,00
043	Opérat° ordre intérieur de la section	0,00	0,00	0,00	0,00	0,00	0,00	0,00
70	Produits des services, du domaine, vente	0,00	0,00	0,00	0,00	0,00	0,00	0,00
73	Impôts et taxes	0,00	0,00	0,00	0,00	0,00	0,00	0,00
74	Dotations et participations	0,00	0,00	0,00	0,00	0,00	0,00	0,00
75	Autres produits de gestion courante	0,00	0,00	0,00	0,00	0,00	0,00	0,00
76	Produits financiers	0,00	0,00	0,00	0,00	0,00	0,00	0,00
77	Produits exceptionnels	0,00	0,00	0,00	0,00	0,00	0,00	0,00
78	Reprise sur amortissements et provisions	0,00	0,00	0,00	0,00	0,00	0,00	0,00
Restes à réaliser au 31/12		0,00	0,00	0,00	0,00	0,00	0,00	0,00
<b>SOLDE (3)</b>		0,00	0,00	0,00	0,00	0,00	0,00	0,00

## STRASBOURG VILLE - STRASBOURG VILLE ECOLE EUROPE - CA - 2022

(1) La production de cet état est obligatoire pour les communes de 3 500 habitants et plus, les groupements comprenant au moins une telle commune, leurs établissements et services administratifs hormis les caisses des écoles et les services à activité unique érigés en établissement public ou budget annexe (L. 2312-3, R. 2311-1 et R. 2311-10). Dans les communes de 3 500 habitants et plus, le croisement par fonction est fait à un chiffre (correspondant à la fonction). Dans les communes de 10 000 habitants et plus, le croisement par fonction est fait au niveau le plus détaillé de la nomenclature fonctionnelle (sous-fonction ou rubrique). Les groupements et leurs établissements publics suivent les règles de production et de présentation applicables à la commune membre comptant le plus grand nombre d'habitants (articles L. 5211-36 a1 et R. 5211-14 + L. 5711-1 et R. 5711-2 du CGCT).

(2) Le croisement par nature est fait au niveau de chacun des articles budgétaires.

(3) Le solde correspond à la différence entre les recettes et les dépenses. Les dépenses et les recettes correspondent à la somme des dépenses et des Réalisations ainsi que des restes à réaliser et des reports (ligne budgétaire 001 et 002). Les lignes reports 001 et 002 apparaissent à la colonne 01-Non ventilables.

<b>IV – ANNEXES</b>	<b>IV</b>
<b>ELEMENTS DU BILAN PRESENTATION CROISEE PAR FONCTION (1) – DETAIL FONCTIONNEMENT</b>	<b>A1.1</b>

## FONCTION 7 – Logement

(2)	Libellé	70 Services communs	71 Parc privé de la ville	72 Aide au secteur locatif	73 Aides à l'accession à la propriété	74 Plan de relance (crise sanitaire)	Total
<b>DEPENSES</b>		<b>0,00</b>	<b>0,00</b>	<b>0,00</b>	<b>0,00</b>	<b>0,00</b>	<b>0,00</b>
Réalizations		0,00	0,00	0,00	0,00	0,00	0,00
002	Résultat de fonctionnement reporté	0,00	0,00	0,00	0,00	0,00	0,00
011	Charges à caractère général	0,00	0,00	0,00	0,00	0,00	0,00
012	Charges de personnel, frais assimilés	0,00	0,00	0,00	0,00	0,00	0,00
014	Atténuations de produits	0,00	0,00	0,00	0,00	0,00	0,00
042	Opérat° ordre transfert entre sections	0,00	0,00	0,00	0,00	0,00	0,00
043	Opérat° ordre intérieur de la section	0,00	0,00	0,00	0,00	0,00	0,00
65	Autres charges de gestion courante	0,00	0,00	0,00	0,00	0,00	0,00
656	Frais fonctionnement des groupes d'élus	0,00	0,00	0,00	0,00	0,00	0,00
66	Charges financières	0,00	0,00	0,00	0,00	0,00	0,00
67	Charges exceptionnelles	0,00	0,00	0,00	0,00	0,00	0,00
68	Dot. aux amortissements et provisions	0,00	0,00	0,00	0,00	0,00	0,00
Restes à réaliser au 31/12		0,00	0,00	0,00	0,00	0,00	0,00
<b>RECETTES</b>		<b>0,00</b>	<b>0,00</b>	<b>0,00</b>	<b>0,00</b>	<b>0,00</b>	<b>0,00</b>
Réalizations		0,00	0,00	0,00	0,00	0,00	0,00
002	Résultat de fonctionnement reporté	0,00	0,00	0,00	0,00	0,00	0,00
013	Atténuations de charges	0,00	0,00	0,00	0,00	0,00	0,00
042	Opérat° ordre transfert entre sections	0,00	0,00	0,00	0,00	0,00	0,00
043	Opérat° ordre intérieur de la section	0,00	0,00	0,00	0,00	0,00	0,00
70	Produits des services, du domaine, vente	0,00	0,00	0,00	0,00	0,00	0,00
73	Impôts et taxes	0,00	0,00	0,00	0,00	0,00	0,00
74	Dotations et participations	0,00	0,00	0,00	0,00	0,00	0,00
75	Autres produits de gestion courante	0,00	0,00	0,00	0,00	0,00	0,00
76	Produits financiers	0,00	0,00	0,00	0,00	0,00	0,00
77	Produits exceptionnels	0,00	0,00	0,00	0,00	0,00	0,00
78	Reprise sur amortissements et provisions	0,00	0,00	0,00	0,00	0,00	0,00
Restes à réaliser au 31/12		0,00	0,00	0,00	0,00	0,00	0,00
<b>SOLDE (3)</b>		<b>0,00</b>	<b>0,00</b>	<b>0,00</b>	<b>0,00</b>	<b>0,00</b>	<b>0,00</b>

(1) La production de cet état est obligatoire pour les communes de 3 500 habitants et plus, les groupements comprenant au moins une telle commune, leurs établissements et services administratifs hormis les caisses des écoles et les services à activité unique érigés en établissement public ou budget annexe (L. 2312-3, R. 2311-1 et R. 2311-10). Dans les communes de 3 500 habitants et plus, le croisement par fonction est fait à un chiffre (correspondant à la fonction). Dans les communes de 10 000 habitants et plus, le croisement par fonction est fait au niveau le plus détaillé de la nomenclature fonctionnelle (sous-fonction ou rubrique). Les groupements et leurs établissements publics suivent les règles de production et de présentation applicables à la commune membre comptant le plus grand nombre d'habitants (articles L. 5211-36 a1 et R. 5211-14 + L. 5711-1 et R. 5711-2 du CGCT).

(2) Le croisement par nature est fait au niveau de chacun des articles budgétaires.

**STRASBOURG VILLE - STRASBOURG VILLE ECOLE EUROPE - CA - 2022**

(3) Le solde correspond à la différence entre les recettes et les dépenses. Les dépenses et les recettes correspondent à la somme des dépenses et des Réalisations ainsi que des restes à réaliser et des reports (ligne budgétaire 001 et 002). Les lignes reports 001 et 002 apparaissent à la colonne 01-Non ventilables.

<b>IV – ANNEXES</b>	<b>IV</b>
<b>ELEMENTS DU BILAN PRESENTATION CROISEE PAR FONCTION (1) – DETAIL FONCTIONNEMENT</b>	<b>A1.1</b>

**FONCTION 8 – Aménagement et services urbains, environnement**

(2)	Libellé	81 Services urbains	82 Aménagement urbain	83 Environnement	84 Plan de relance (crise sanitaire)	Total
	<b>DEPENSES</b>	0,00	0,00	0,00	0,00	0,00
	Réalisations	0,00	0,00	0,00	0,00	0,00
002	Résultat de fonctionnement reporté	0,00	0,00	0,00	0,00	0,00
011	Charges à caractère général	0,00	0,00	0,00	0,00	0,00
012	Charges de personnel, frais assimilés	0,00	0,00	0,00	0,00	0,00
014	Atténuations de produits	0,00	0,00	0,00	0,00	0,00
042	Opérat° ordre transfert entre sections	0,00	0,00	0,00	0,00	0,00
043	Opérat° ordre intérieur de la section	0,00	0,00	0,00	0,00	0,00
65	Autres charges de gestion courante	0,00	0,00	0,00	0,00	0,00
656	Frais fonctionnement des groupes d'élus	0,00	0,00	0,00	0,00	0,00
66	Charges financières	0,00	0,00	0,00	0,00	0,00
67	Charges exceptionnelles	0,00	0,00	0,00	0,00	0,00
68	Dot. aux amortissements et provisions	0,00	0,00	0,00	0,00	0,00
	Restes à réaliser au 31/12	0,00	0,00	0,00	0,00	0,00
	<b>RECETTES</b>	0,00	0,00	0,00	0,00	0,00
	Réalisations	0,00	0,00	0,00	0,00	0,00
002	Résultat de fonctionnement reporté	0,00	0,00	0,00	0,00	0,00
013	Atténuations de charges	0,00	0,00	0,00	0,00	0,00
042	Opérat° ordre transfert entre sections	0,00	0,00	0,00	0,00	0,00
043	Opérat° ordre intérieur de la section	0,00	0,00	0,00	0,00	0,00
70	Produits des services, du domaine, vente	0,00	0,00	0,00	0,00	0,00
73	Impôts et taxes	0,00	0,00	0,00	0,00	0,00
74	Dotations et participations	0,00	0,00	0,00	0,00	0,00
75	Autres produits de gestion courante	0,00	0,00	0,00	0,00	0,00
76	Produits financiers	0,00	0,00	0,00	0,00	0,00
77	Produits exceptionnels	0,00	0,00	0,00	0,00	0,00
78	Reprise sur amortissements et provisions	0,00	0,00	0,00	0,00	0,00
	Restes à réaliser au 31/12	0,00	0,00	0,00	0,00	0,00
	<b>SOLDE (3)</b>	0,00	0,00	0,00	0,00	0,00

(2)	Libellé	Sous-fonction 81						
		810 Services communs	811 Eau et assainissement	812 Collecte et traitement ordures ménagères	813 Propreté urbaine	814 Eclairage public	815 Transports urbains	816 Autres réseaux et services divers
	<b>DEPENSES</b>	0,00	0,00	0,00	0,00	0,00	0,00	0,00

## STRASBOURG VILLE - STRASBOURG VILLE ECOLE EUROPE - CA - 2022

(2)	Libellé	Sous-fonction 81						
		810 Services communs	811 Eau et assainissement	812 Collecte et traitement ordures ménagères	813 Propreté urbaine	814 Eclairage public	815 Transports urbains	816 Autres réseaux et services divers
	Réalisations	0,00	0,00	0,00	0,00	0,00	0,00	0,00
002	Résultat de fonctionnement reporté	0,00	0,00	0,00	0,00	0,00	0,00	0,00
011	Charges à caractère général	0,00	0,00	0,00	0,00	0,00	0,00	0,00
012	Charges de personnel, frais assimilés	0,00	0,00	0,00	0,00	0,00	0,00	0,00
014	Atténuations de produits	0,00	0,00	0,00	0,00	0,00	0,00	0,00
042	Opérat° ordre transfert entre sections	0,00	0,00	0,00	0,00	0,00	0,00	0,00
043	Opérat° ordre intérieur de la section	0,00	0,00	0,00	0,00	0,00	0,00	0,00
65	Autres charges de gestion courante	0,00	0,00	0,00	0,00	0,00	0,00	0,00
656	Frais fonctionnement des groupes d'élus	0,00	0,00	0,00	0,00	0,00	0,00	0,00
66	Charges financières	0,00	0,00	0,00	0,00	0,00	0,00	0,00
67	Charges exceptionnelles	0,00	0,00	0,00	0,00	0,00	0,00	0,00
68	Dot. aux amortissements et provisions	0,00	0,00	0,00	0,00	0,00	0,00	0,00
	Restes à réaliser au 31/12	0,00	0,00	0,00	0,00	0,00	0,00	0,00
	<b>RECETTES</b>	0,00	0,00	0,00	0,00	0,00	0,00	0,00
	Réalisations	0,00	0,00	0,00	0,00	0,00	0,00	0,00
002	Résultat de fonctionnement reporté	0,00	0,00	0,00	0,00	0,00	0,00	0,00
013	Atténuations de charges	0,00	0,00	0,00	0,00	0,00	0,00	0,00
042	Opérat° ordre transfert entre sections	0,00	0,00	0,00	0,00	0,00	0,00	0,00
043	Opérat° ordre intérieur de la section	0,00	0,00	0,00	0,00	0,00	0,00	0,00
70	Produits des services, du domaine, vente	0,00	0,00	0,00	0,00	0,00	0,00	0,00
73	Impôts et taxes	0,00	0,00	0,00	0,00	0,00	0,00	0,00
74	Dotations et participations	0,00	0,00	0,00	0,00	0,00	0,00	0,00
75	Autres produits de gestion courante	0,00	0,00	0,00	0,00	0,00	0,00	0,00
76	Produits financiers	0,00	0,00	0,00	0,00	0,00	0,00	0,00
77	Produits exceptionnels	0,00	0,00	0,00	0,00	0,00	0,00	0,00
78	Reprise sur amortissements et provisions	0,00	0,00	0,00	0,00	0,00	0,00	0,00
	Restes à réaliser au 31/12	0,00	0,00	0,00	0,00	0,00	0,00	0,00
	<b>SOLDE (3)</b>	0,00	0,00	0,00	0,00	0,00	0,00	0,00

**STRASBOURG VILLE - STRASBOURG VILLE ECOLE EUROPE - CA - 2022**

(2)	Libellé	Sous-fonction 82					Sous fonction 83			
		820 Services communs	821 Equipements de voirie	822 Voirie communale et routes	823 Espaces verts urbains	824 Autres opérations d'aménagement urbain	830 Services communs	831 Aménagement des eaux	832 Act° spécif. lutte contre la pollution	833 Préservation du milieu naturel
<b>DEPENSES</b>		0,00	0,00	0,00	0,00	0,00	0,00	0,00	0,00	0,00
Réalizations		0,00	0,00	0,00	0,00	0,00	0,00	0,00	0,00	0,00
002	Résultat de fonctionnement reporté	0,00	0,00	0,00	0,00	0,00	0,00	0,00	0,00	0,00
011	Charges à caractère général	0,00	0,00	0,00	0,00	0,00	0,00	0,00	0,00	0,00
012	Charges de personnel, frais assimilés	0,00	0,00	0,00	0,00	0,00	0,00	0,00	0,00	0,00
014	Atténuations de produits	0,00	0,00	0,00	0,00	0,00	0,00	0,00	0,00	0,00
042	Opérat° ordre transfert entre sections	0,00	0,00	0,00	0,00	0,00	0,00	0,00	0,00	0,00
043	Opérat° ordre intérieur de la section	0,00	0,00	0,00	0,00	0,00	0,00	0,00	0,00	0,00
65	Autres charges de gestion courante	0,00	0,00	0,00	0,00	0,00	0,00	0,00	0,00	0,00
656	Frais fonctionnement des groupes d'élus	0,00	0,00	0,00	0,00	0,00	0,00	0,00	0,00	0,00
66	Charges financières	0,00	0,00	0,00	0,00	0,00	0,00	0,00	0,00	0,00
67	Charges exceptionnelles	0,00	0,00	0,00	0,00	0,00	0,00	0,00	0,00	0,00
68	Dot. aux amortissements et provisions	0,00	0,00	0,00	0,00	0,00	0,00	0,00	0,00	0,00
Restes à réaliser au 31/12		0,00	0,00	0,00	0,00	0,00	0,00	0,00	0,00	0,00
<b>RECETTES</b>		0,00	0,00	0,00	0,00	0,00	0,00	0,00	0,00	0,00
Réalizations		0,00	0,00	0,00	0,00	0,00	0,00	0,00	0,00	0,00
002	Résultat de fonctionnement reporté	0,00	0,00	0,00	0,00	0,00	0,00	0,00	0,00	0,00
013	Atténuations de charges	0,00	0,00	0,00	0,00	0,00	0,00	0,00	0,00	0,00
042	Opérat° ordre transfert entre sections	0,00	0,00	0,00	0,00	0,00	0,00	0,00	0,00	0,00
043	Opérat° ordre intérieur de la section	0,00	0,00	0,00	0,00	0,00	0,00	0,00	0,00	0,00
70	Produits des services, du domaine, vente	0,00	0,00	0,00	0,00	0,00	0,00	0,00	0,00	0,00
73	Impôts et taxes	0,00	0,00	0,00	0,00	0,00	0,00	0,00	0,00	0,00
74	Dotations et participations	0,00	0,00	0,00	0,00	0,00	0,00	0,00	0,00	0,00
75	Autres produits de gestion courante	0,00	0,00	0,00	0,00	0,00	0,00	0,00	0,00	0,00
76	Produits financiers	0,00	0,00	0,00	0,00	0,00	0,00	0,00	0,00	0,00
77	Produits exceptionnels	0,00	0,00	0,00	0,00	0,00	0,00	0,00	0,00	0,00
78	Reprise sur amortissements et provisions	0,00	0,00	0,00	0,00	0,00	0,00	0,00	0,00	0,00
Restes à réaliser au 31/12		0,00	0,00	0,00	0,00	0,00	0,00	0,00	0,00	0,00
<b>SOLDE (3)</b>		0,00	0,00	0,00	0,00	0,00	0,00	0,00	0,00	0,00

(1) La production de cet état est obligatoire pour les communes de 3 500 habitants et plus, les groupements comprenant au moins une telle commune, leurs établissements et services administratifs hormis les caisses des écoles et les services à activité unique érigés en établissement public ou budget annexe (L. 2312-3, R. 2311-1 et R. 2311-10). Dans les communes de 3 500 habitants et plus, le croisement par fonction est fait à un chiffre (correspondant à la fonction). Dans les communes de 10 000 habitants et plus, le croisement par fonction est fait au niveau le plus détaillé de la nomenclature fonctionnelle (sous-fonction ou rubrique). Les groupements et leurs établissements publics suivent les règles de production et de présentation applicables à la commune membre comptant le plus grand nombre d'habitants (articles L. 5211-36 a1 et R. 5211-14 + L. 5711-1 et R. 5711-2 du CGCT).

(2) Le croisement par nature est fait au niveau de chacun des articles budgétaires.

(3) Le solde correspond à la différence entre les recettes et les dépenses. Les dépenses et les recettes correspondent à la somme des dépenses et des Réalisations ainsi que des restes à réaliser et des reports (ligne budgétaire 001 et 002). Les lignes reports 001 et 002 apparaissent à la colonne 01-Non ventilables.



<b>IV – ANNEXES</b>	<b>IV</b>
<b>ELEMENTS DU BILAN PRESENTATION CROISEE PAR FONCTION (1) – DETAIL FONCTIONNEMENT</b>	<b>A1.1</b>

### FONCTION 9 – Action économique

(2)	Libellé	90 Interventions économiques	91 Foire et marchés	92 Aides à l'agriculture et aux industries	93 Aides à l'énergie, indus. manufact., BTP	94 Aides commerce et services marchands	95 Aides au tourisme	96 Aides aux services publics	97 Plan de relance (crise sanitaire)	Total
<b>DEPENSES</b>		0,00	0,00	0,00	0,00	0,00	0,00	0,00	0,00	0,00
Réalizations		0,00	0,00	0,00	0,00	0,00	0,00	0,00	0,00	0,00
002	Résultat de fonctionnement reporté	0,00	0,00	0,00	0,00	0,00	0,00	0,00	0,00	0,00
011	Charges à caractère général	0,00	0,00	0,00	0,00	0,00	0,00	0,00	0,00	0,00
012	Charges de personnel, frais assimilés	0,00	0,00	0,00	0,00	0,00	0,00	0,00	0,00	0,00
014	Atténuations de produits	0,00	0,00	0,00	0,00	0,00	0,00	0,00	0,00	0,00
042	Opérat° ordre transfert entre sections	0,00	0,00	0,00	0,00	0,00	0,00	0,00	0,00	0,00
043	Opérat° ordre intérieur de la section	0,00	0,00	0,00	0,00	0,00	0,00	0,00	0,00	0,00
65	Autres charges de gestion courante	0,00	0,00	0,00	0,00	0,00	0,00	0,00	0,00	0,00
656	Frais fonctionnement des groupes d'élus	0,00	0,00	0,00	0,00	0,00	0,00	0,00	0,00	0,00
66	Charges financières	0,00	0,00	0,00	0,00	0,00	0,00	0,00	0,00	0,00
67	Charges exceptionnelles	0,00	0,00	0,00	0,00	0,00	0,00	0,00	0,00	0,00
68	Dot. aux amortissements et provisions	0,00	0,00	0,00	0,00	0,00	0,00	0,00	0,00	0,00
Restes à réaliser au 31/12		0,00	0,00	0,00	0,00	0,00	0,00	0,00	0,00	0,00
<b>RECETTES</b>		0,00	0,00	0,00	0,00	0,00	0,00	0,00	0,00	0,00
Réalizations		0,00	0,00	0,00	0,00	0,00	0,00	0,00	0,00	0,00
002	Résultat de fonctionnement reporté	0,00	0,00	0,00	0,00	0,00	0,00	0,00	0,00	0,00
013	Atténuations de charges	0,00	0,00	0,00	0,00	0,00	0,00	0,00	0,00	0,00
042	Opérat° ordre transfert entre sections	0,00	0,00	0,00	0,00	0,00	0,00	0,00	0,00	0,00
043	Opérat° ordre intérieur de la section	0,00	0,00	0,00	0,00	0,00	0,00	0,00	0,00	0,00
70	Produits des services, du domaine, vente	0,00	0,00	0,00	0,00	0,00	0,00	0,00	0,00	0,00
73	Impôts et taxes	0,00	0,00	0,00	0,00	0,00	0,00	0,00	0,00	0,00
74	Dotations et participations	0,00	0,00	0,00	0,00	0,00	0,00	0,00	0,00	0,00

**STRASBOURG VILLE - STRASBOURG VILLE ECOLE EUROPE - CA - 2022**

(2)	Libellé	90 Interventions économiques	91 Foires et marchés	92 Aides à l'agriculture et aux industries	93 Aides à l'énergie, indus. manufact., BTP	94 Aides commerce et services marchands	95 Aides au tourisme	96 Aides aux services publics	97 Plan de relance (crise sanitaire)	Total
75	Autres produits de gestion courante	0,00	0,00	0,00	0,00	0,00	0,00	0,00	0,00	0,00
76	Produits financiers	0,00	0,00	0,00	0,00	0,00	0,00	0,00	0,00	0,00
77	Produits exceptionnels	0,00	0,00	0,00	0,00	0,00	0,00	0,00	0,00	0,00
78	Reprise sur amortissements et provisions	0,00	0,00	0,00	0,00	0,00	0,00	0,00	0,00	0,00
	<b>Restes à réaliser au 31/12</b>	<b>0,00</b>	<b>0,00</b>	<b>0,00</b>	<b>0,00</b>	<b>0,00</b>	<b>0,00</b>	<b>0,00</b>	<b>0,00</b>	<b>0,00</b>
	<b>SOLDE (3)</b>	<b>0,00</b>	<b>0,00</b>	<b>0,00</b>	<b>0,00</b>	<b>0,00</b>	<b>0,00</b>	<b>0,00</b>	<b>0,00</b>	<b>0,00</b>

(1) La production de cet état est obligatoire pour les communes de 3 500 habitants et plus, les groupements comprenant au moins une telle commune, leurs établissements et services administratifs hormis les caisses des écoles et les services à activité unique érigés en établissement public ou budget annexe (L. 2312-3, R. 2311-1 et R. 2311-10). Dans les communes de 3 500 habitants et plus, le croisement par fonction est fait à un chiffre (correspondant à la fonction). Dans les communes de 10 000 habitants et plus, le croisement par fonction est fait au niveau le plus détaillé de la nomenclature fonctionnelle (sous-fonction ou rubrique). Les groupements et leurs établissements publics suivent les règles de production et de présentation applicables à la commune membre comptant le plus grand nombre d'habitants (articles L. 5211-36 a1 et R. 5211-14 + L. 5711-1 et R. 5711-2 du CGCT).

(2) Le croisement par nature est fait au niveau de chacun des articles budgétaires.

(3) Le solde correspond à la différence entre les recettes et les dépenses. Les dépenses et les recettes correspondent à la somme des dépenses et des Réalisations ainsi que des restes à réaliser et des reports (ligne budgétaire 001 et 002). Les lignes reports 001 et 002 apparaissent à la colonne 01-Non ventilables.

<b>IV – ANNEXES</b>	<b>IV</b>
<b>ELEMENTS DU BILAN PRESENTATION CROISEE PAR FONCTION – DETAIL INVESTISSEMENT</b>	<b>A1.2</b>

### FONCTION 0 – Services généraux des administrations publiques locales

(1)	Libellé	01 Opérations non ventilables	02 Administration générale	03 Justice	04 Coopérat° décentralisée, act° européen.	05 Plan de relance (crise sanitaire)	Total
<b>DEPENSES (2)</b>		0,00	0,00	0,00	0,00	0,00	0,00
Réalizations		0,00	0,00	0,00	0,00	0,00	0,00
001	Solde d'exécution sect° d'investissement	0,00	0,00	0,00	0,00	0,00	0,00
010	Stocks	0,00	0,00	0,00	0,00	0,00	0,00
040	Opérat° ordre transfert entre sections	0,00	0,00	0,00	0,00	0,00	0,00
041	Opérations patrimoniales	0,00	0,00	0,00	0,00	0,00	0,00
10	Dotations, fonds divers et réserves	0,00	0,00	0,00	0,00	0,00	0,00
13	Subventions d'investissement	0,00	0,00	0,00	0,00	0,00	0,00
16	Emprunts et dettes assimilées	0,00	0,00	0,00	0,00	0,00	0,00
18	Compte de liaison : affectat° (BA,régie)	0,00	0,00	0,00	0,00	0,00	0,00
20	Immobilisations incorporelles	0,00	0,00	0,00	0,00	0,00	0,00
204	Subventions d'équipement versées	0,00	0,00	0,00	0,00	0,00	0,00
21	Immobilisations corporelles	0,00	0,00	0,00	0,00	0,00	0,00
22	Immobilisations reçues en affectation	0,00	0,00	0,00	0,00	0,00	0,00
23	Immobilisations en cours	0,00	0,00	0,00	0,00	0,00	0,00
26	Participat° et créances rattachées	0,00	0,00	0,00	0,00	0,00	0,00
27	Autres immobilisations financières	0,00	0,00	0,00	0,00	0,00	0,00
Opérations d'équipement		0,00	0,00	0,00	0,00	0,00	0,00
Opérations pour compte de tiers		0,00	0,00	0,00	0,00	0,00	0,00
Restes à réaliser au 31/12		0,00	0,00	0,00	0,00	0,00	0,00
<b>RECETTES (2)</b>		105 352,68	0,00	0,00	0,00	0,00	105 352,68
Réalizations		105 352,68	0,00	0,00	0,00	0,00	105 352,68
001	Solde d'exécution sect° d'investissement	80 740,88	0,00	0,00	0,00	0,00	80 740,88
010	Stocks	0,00	0,00	0,00	0,00	0,00	0,00
040	Opérat° ordre transfert entre sections	24 611,80	0,00	0,00	0,00	0,00	24 611,80
28183	Matériel de bureau et informatique	12 330,80	0,00	0,00	0,00	0,00	12 330,80
28184	Mobilier	8 297,14	0,00	0,00	0,00	0,00	8 297,14
28188	Autres immo. corporelles	3 983,86	0,00	0,00	0,00	0,00	3 983,86
041	Opérations patrimoniales	0,00	0,00	0,00	0,00	0,00	0,00
10	Dotations, fonds divers et réserves	0,00	0,00	0,00	0,00	0,00	0,00

STRASBOURG VILLE - STRASBOURG VILLE ECOLE EUROPE - CA - 2022

(1)	Libellé	01 Opérations non ventilables	02 Administration générale	03 Justice	04 Coopérat° décentralisée, act° européen.	05 Plan de relance (crise sanitaire)	Total
13	Subventions d'investissement	0,00	0,00	0,00	0,00	0,00	0,00
16	Emprunts et dettes assimilées	0,00	0,00	0,00	0,00	0,00	0,00
18	Compte de liaison : affectat° (BA,régie)	0,00	0,00	0,00	0,00	0,00	0,00
20	Immobilisations incorporelles	0,00	0,00	0,00	0,00	0,00	0,00
204	Subventions d'équipement versées	0,00	0,00	0,00	0,00	0,00	0,00
21	Immobilisations corporelles	0,00	0,00	0,00	0,00	0,00	0,00
22	Immobilisations reçues en affectation	0,00	0,00	0,00	0,00	0,00	0,00
23	Immobilisations en cours	0,00	0,00	0,00	0,00	0,00	0,00
26	Participat° et créances rattachées	0,00	0,00	0,00	0,00	0,00	0,00
27	Autres immobilisations financières	0,00	0,00	0,00	0,00	0,00	0,00
Opérations pour compte de tiers		0,00	0,00	0,00	0,00	0,00	0,00
Restes à réaliser au 31/12		0,00	0,00	0,00	0,00	0,00	0,00
<b>SOLDE (2)</b>		105 352,68	0,00	0,00	0,00	0,00	105 352,68

(1)	Libellé	Sous-fonction 02							Sous-fonction 04	
		020 Administrat°générale collectivité	021 Assemblée locale	022 Administration générale de l'état	023 Information, communication, publicité	024 Fêtes et cérémonies	025 Aides aux assoc. (non classées ailleurs)	026 Cimetières et pompes funèbres	041 Subvention globale	048 Autres act° de coopérat° décentralisée
<b>DEPENSES (2)</b>		0,00	0,00	0,00	0,00	0,00	0,00	0,00	0,00	0,00
Réalizations		0,00	0,00	0,00	0,00	0,00	0,00	0,00	0,00	0,00
001	Solde d'exécution sect° d'investissement	0,00	0,00	0,00	0,00	0,00	0,00	0,00	0,00	0,00
010	Stocks	0,00	0,00	0,00	0,00	0,00	0,00	0,00	0,00	0,00
040	Opérat° ordre transfert entre sections	0,00	0,00	0,00	0,00	0,00	0,00	0,00	0,00	0,00
041	Opérations patrimoniales	0,00	0,00	0,00	0,00	0,00	0,00	0,00	0,00	0,00
10	Dotations, fonds divers et réserves	0,00	0,00	0,00	0,00	0,00	0,00	0,00	0,00	0,00
13	Subventions d'investissement	0,00	0,00	0,00	0,00	0,00	0,00	0,00	0,00	0,00
16	Emprunts et dettes assimilées	0,00	0,00	0,00	0,00	0,00	0,00	0,00	0,00	0,00
18	Compte de liaison : affectat° (BA,régie)	0,00	0,00	0,00	0,00	0,00	0,00	0,00	0,00	0,00
20	Immobilisations incorporelles	0,00	0,00	0,00	0,00	0,00	0,00	0,00	0,00	0,00
204	Subventions d'équipement versées	0,00	0,00	0,00	0,00	0,00	0,00	0,00	0,00	0,00

STRASBOURG VILLE - STRASBOURG VILLE ECOLE EUROPE - CA - 2022

(1)	Libellé	Sous-fonction 02							Sous-fonction 04	
		020 Administrat° générale collectivité	021 Assemblée locale	022 Administration générale de l'état	023 Information, communication, publicité	024 Fêtes et cérémonies	025 Aides aux assoc. (non classées ailleurs)	026 Cimetières et pompes funèbres	041 Subvention globale	048 Autres act° de coopérat° décentralisée
21	Immobilisations corporelles	0,00	0,00	0,00	0,00	0,00	0,00	0,00	0,00	0,00
22	Immobilisations reçues en affectation	0,00	0,00	0,00	0,00	0,00	0,00	0,00	0,00	0,00
23	Immobilisations en cours	0,00	0,00	0,00	0,00	0,00	0,00	0,00	0,00	0,00
26	Participat° et créances rattachées	0,00	0,00	0,00	0,00	0,00	0,00	0,00	0,00	0,00
27	Autres immobilisations financières	0,00	0,00	0,00	0,00	0,00	0,00	0,00	0,00	0,00
Opérations d'équipement		0,00	0,00	0,00	0,00	0,00	0,00	0,00	0,00	0,00
Opérations pour compte de tiers		0,00	0,00	0,00	0,00	0,00	0,00	0,00	0,00	0,00
Restes à réaliser au 31/12		0,00	0,00	0,00	0,00	0,00	0,00	0,00	0,00	0,00
<b>RECETTES (2)</b>		0,00	0,00	0,00	0,00	0,00	0,00	0,00	0,00	0,00
Réalizations		0,00	0,00	0,00	0,00	0,00	0,00	0,00	0,00	0,00
001	Solde d'exécution sect° d'investissement	0,00	0,00	0,00	0,00	0,00	0,00	0,00	0,00	0,00
010	Stocks	0,00	0,00	0,00	0,00	0,00	0,00	0,00	0,00	0,00
040	Opérat° ordre transfert entre sections	0,00	0,00	0,00	0,00	0,00	0,00	0,00	0,00	0,00
28183	Matériel de bureau et informatique	0,00	0,00	0,00	0,00	0,00	0,00	0,00	0,00	0,00
28184	Mobilier	0,00	0,00	0,00	0,00	0,00	0,00	0,00	0,00	0,00
28188	Autres immo. corporelles	0,00	0,00	0,00	0,00	0,00	0,00	0,00	0,00	0,00
041	Opérations patrimoniales	0,00	0,00	0,00	0,00	0,00	0,00	0,00	0,00	0,00
10	Dotations, fonds divers et réserves	0,00	0,00	0,00	0,00	0,00	0,00	0,00	0,00	0,00
13	Subventions d'investissement	0,00	0,00	0,00	0,00	0,00	0,00	0,00	0,00	0,00
16	Emprunts et dettes assimilées	0,00	0,00	0,00	0,00	0,00	0,00	0,00	0,00	0,00
18	Compte de liaison : affectat° (BA,régie)	0,00	0,00	0,00	0,00	0,00	0,00	0,00	0,00	0,00
20	Immobilisations incorporelles	0,00	0,00	0,00	0,00	0,00	0,00	0,00	0,00	0,00
204	Subventions d'équipement versées	0,00	0,00	0,00	0,00	0,00	0,00	0,00	0,00	0,00
21	Immobilisations corporelles	0,00	0,00	0,00	0,00	0,00	0,00	0,00	0,00	0,00
22	Immobilisations reçues en affectation	0,00	0,00	0,00	0,00	0,00	0,00	0,00	0,00	0,00

STRASBOURG VILLE - STRASBOURG VILLE ECOLE EUROPE - CA - 2022

(1)	Libellé	Sous-fonction 02						Sous-fonction 04	
		020 Administrat° générale collectivité	021 Assemblée locale	022 Administration générale de l'état	023 Information, communication, publicité	024 Fêtes et cérémonies	025 Aides aux assoc. (non classées ailleurs)	026 Cimetières et pompes funèbres	041 Subvention globale
23	Immobilisations en cours	0,00	0,00	0,00	0,00	0,00	0,00	0,00	0,00
26	Participat° et créances rattachées	0,00	0,00	0,00	0,00	0,00	0,00	0,00	0,00
27	Autres immobilisations financières	0,00	0,00	0,00	0,00	0,00	0,00	0,00	0,00
Opérations pour compte de tiers		0,00	0,00	0,00	0,00	0,00	0,00	0,00	0,00
Restes à réaliser au 31/12		0,00	0,00	0,00	0,00	0,00	0,00	0,00	0,00
<b>SOLDE (2)</b>		<b>0,00</b>	<b>0,00</b>	<b>0,00</b>	<b>0,00</b>	<b>0,00</b>	<b>0,00</b>	<b>0,00</b>	<b>0,00</b>

(1) Pour le croisement par nature, le détail est fait selon le niveau de vote choisi par l'assemblée délibérante (chapitre, article ou article spécialisé).

(2) Le solde correspond à la différence entre les recettes et les dépenses. Les dépenses et les recettes correspondent à la somme des dépenses et des recettes de l'exercice ainsi que des restes à réaliser et des reports (lignes budgétaires 001 et 002). Les lignes reports 001 et 002 apparaissent à la colonne 01-Non ventilables.

<b>IV – ANNEXES</b>	<b>IV</b>
<b>ELEMENTS DU BILAN PRESENTATION CROISEE PAR FONCTION – DETAIL INVESTISSEMENT</b>	<b>A1.2</b>

### FONCTION 1 – Sécurité et salubrité publiques

(1)	Libellé	11 Sécurité intérieure	12 Hygiène et salubrité publique	13 Plan de relance (crise sanitaire)	Total
<b>DEPENSES (2)</b>		0,00	0,00	0,00	0,00
Réalizations		0,00	0,00	0,00	0,00
001	Solde d'exécution sect° d'investissement	0,00	0,00	0,00	0,00
010	Stocks	0,00	0,00	0,00	0,00
040	Opérat° ordre transfert entre sections	0,00	0,00	0,00	0,00
041	Opérations patrimoniales	0,00	0,00	0,00	0,00
10	Dotations, fonds divers et réserves	0,00	0,00	0,00	0,00
13	Subventions d'investissement	0,00	0,00	0,00	0,00
16	Emprunts et dettes assimilées	0,00	0,00	0,00	0,00
18	Compte de liaison : affectat° (BA,régie)	0,00	0,00	0,00	0,00
20	Immobilisations incorporelles	0,00	0,00	0,00	0,00
204	Subventions d'équipement versées	0,00	0,00	0,00	0,00
21	Immobilisations corporelles	0,00	0,00	0,00	0,00
22	Immobilisations reçues en affectation	0,00	0,00	0,00	0,00
23	Immobilisations en cours	0,00	0,00	0,00	0,00
26	Participat° et créances rattachées	0,00	0,00	0,00	0,00
27	Autres immobilisations financières	0,00	0,00	0,00	0,00
Opérations d'équipement		0,00	0,00	0,00	0,00
Opérations pour compte de tiers		0,00	0,00	0,00	0,00
Restes à réaliser au 31/12		0,00	0,00	0,00	0,00
<b>RECETTES (2)</b>		0,00	0,00	0,00	0,00
Réalizations		0,00	0,00	0,00	0,00
001	Solde d'exécution sect° d'investissement	0,00	0,00	0,00	0,00
010	Stocks	0,00	0,00	0,00	0,00
040	Opérat° ordre transfert entre sections	0,00	0,00	0,00	0,00
041	Opérations patrimoniales	0,00	0,00	0,00	0,00
10	Dotations, fonds divers et réserves	0,00	0,00	0,00	0,00
13	Subventions d'investissement	0,00	0,00	0,00	0,00
16	Emprunts et dettes assimilées	0,00	0,00	0,00	0,00
18	Compte de liaison : affectat° (BA,régie)	0,00	0,00	0,00	0,00
20	Immobilisations incorporelles	0,00	0,00	0,00	0,00

## STRASBOURG VILLE - STRASBOURG VILLE ECOLE EUROPE - CA - 2022

(1)	Libellé	11 Sécurité intérieure	12 Hygiène et salubrité publique	13 Plan de relance (crise sanitaire)	Total
204	Subventions d'équipement versées	0,00	0,00	0,00	0,00
21	Immobilisations corporelles	0,00	0,00	0,00	0,00
22	Immobilisations reçues en affectation	0,00	0,00	0,00	0,00
23	Immobilisations en cours	0,00	0,00	0,00	0,00
26	Participat° et créances rattachées	0,00	0,00	0,00	0,00
27	Autres immobilisations financières	0,00	0,00	0,00	0,00
Opérations pour compte de tiers		0,00	0,00	0,00	0,00
Restes à réaliser au 31/12		0,00	0,00	0,00	0,00
<b>SOLDE (2)</b>		0,00	0,00	0,00	0,00

(1)	Libellé	Sous-fonction 11				
		110 Services communs	111 Police nationale	112 Police municipale	113 Pompiers, incendies et secours	114 Autres services de protection civile
<b>DEPENSES (2)</b>		0,00	0,00	0,00	0,00	0,00
Réalizations		0,00	0,00	0,00	0,00	0,00
001	Solde d'exécution sect° d'investissement	0,00	0,00	0,00	0,00	0,00
010	Stocks	0,00	0,00	0,00	0,00	0,00
040	Opérat° ordre transfert entre sections	0,00	0,00	0,00	0,00	0,00
041	Opérations patrimoniales	0,00	0,00	0,00	0,00	0,00
10	Dotations, fonds divers et réserves	0,00	0,00	0,00	0,00	0,00
13	Subventions d'investissement	0,00	0,00	0,00	0,00	0,00
16	Emprunts et dettes assimilées	0,00	0,00	0,00	0,00	0,00
18	Compte de liaison : affectat° (BA,régie)	0,00	0,00	0,00	0,00	0,00
20	Immobilisations incorporelles	0,00	0,00	0,00	0,00	0,00
204	Subventions d'équipement versées	0,00	0,00	0,00	0,00	0,00
21	Immobilisations corporelles	0,00	0,00	0,00	0,00	0,00
22	Immobilisations reçues en affectation	0,00	0,00	0,00	0,00	0,00
23	Immobilisations en cours	0,00	0,00	0,00	0,00	0,00
26	Participat° et créances rattachées	0,00	0,00	0,00	0,00	0,00
27	Autres immobilisations financières	0,00	0,00	0,00	0,00	0,00
Opérations d'équipement		0,00	0,00	0,00	0,00	0,00
Opérations pour compte de tiers		0,00	0,00	0,00	0,00	0,00
Restes à réaliser au 31/12		0,00	0,00	0,00	0,00	0,00
<b>RECETTES (2)</b>		0,00	0,00	0,00	0,00	0,00
Réalizations		0,00	0,00	0,00	0,00	0,00
001	Solde d'exécution sect° d'investissement	0,00	0,00	0,00	0,00	0,00
010	Stocks	0,00	0,00	0,00	0,00	0,00
040	Opérat° ordre transfert entre sections	0,00	0,00	0,00	0,00	0,00



STRASBOURG VILLE - STRASBOURG VILLE ECOLE EUROPE - CA - 2022

(1)	Libellé	Sous-fonction 11				
		110 Services communs	111 Police nationale	112 Police municipale	113 Pompiers, incendies et secours	114 Autres services de protection civile
041	Opérations patrimoniales	0,00	0,00	0,00	0,00	0,00
10	Dotations, fonds divers et réserves	0,00	0,00	0,00	0,00	0,00
13	Subventions d'investissement	0,00	0,00	0,00	0,00	0,00
16	Emprunts et dettes assimilées	0,00	0,00	0,00	0,00	0,00
18	Compte de liaison : affectat° (BA,régie)	0,00	0,00	0,00	0,00	0,00
20	Immobilisations incorporelles	0,00	0,00	0,00	0,00	0,00
204	Subventions d'équipement versées	0,00	0,00	0,00	0,00	0,00
21	Immobilisations corporelles	0,00	0,00	0,00	0,00	0,00
22	Immobilisations reçues en affectation	0,00	0,00	0,00	0,00	0,00
23	Immobilisations en cours	0,00	0,00	0,00	0,00	0,00
26	Participat° et créances rattachées	0,00	0,00	0,00	0,00	0,00
27	Autres immobilisations financières	0,00	0,00	0,00	0,00	0,00
Opérations pour compte de tiers		0,00	0,00	0,00	0,00	0,00
Restes à réaliser au 31/12		0,00	0,00	0,00	0,00	0,00
<b>SOLDE (2)</b>		<b>0,00</b>	<b>0,00</b>	<b>0,00</b>	<b>0,00</b>	<b>0,00</b>

(1) Pour le croisement par nature, le détail est fait selon le niveau de vote choisi par l'assemblée délibérante (chapitre, article ou article spécialisé).

(2) Le solde correspond à la différence entre les recettes et les dépenses. Les dépenses et les recettes correspondent à la somme des dépenses et des recettes de l'exercice ainsi que des restes à réaliser et des reports (lignes budgétaires 001 et 002). Les lignes reports 001 et 002 apparaissent à la colonne 01-Non ventilables.

<b>IV – ANNEXES</b>	<b>IV</b>
<b>ELEMENTS DU BILAN PRESENTATION CROISEE PAR FONCTION – DETAIL INVESTISSEMENT</b>	<b>A1.2</b>

## FONCTION 2 – Enseignement - Formation

(1)	Libellé	20 Services communs	21 Enseignement du premier degré	22 Enseignement du deuxième degré	23 Enseignement supérieur	24 Formation continue	25 Services annexes de l'enseignement	26 Plan de relance (crise sanitaire)	Total
<b>DEPENSES (2)</b>		28 707,99	0,00	0,00	0,00	0,00	0,00	0,00	28 707,99
Réalizations		28 707,99	0,00	0,00	0,00	0,00	0,00	0,00	28 707,99
001	Solde d'exécution sect° d'investissement	0,00	0,00	0,00	0,00	0,00	0,00	0,00	0,00
010	Stocks	0,00	0,00	0,00	0,00	0,00	0,00	0,00	0,00
040	Opérat° ordre transfert entre sections	0,00	0,00	0,00	0,00	0,00	0,00	0,00	0,00
041	Opérations patrimoniales	0,00	0,00	0,00	0,00	0,00	0,00	0,00	0,00
10	Dotations, fonds divers et réserves	0,00	0,00	0,00	0,00	0,00	0,00	0,00	0,00
13	Subventions d'investissement	0,00	0,00	0,00	0,00	0,00	0,00	0,00	0,00
16	Emprunts et dettes assimilées	0,00	0,00	0,00	0,00	0,00	0,00	0,00	0,00
18	Compte de liaison : affectat° (BA,régie)	0,00	0,00	0,00	0,00	0,00	0,00	0,00	0,00
20	Immobilisations incorporelles	0,00	0,00	0,00	0,00	0,00	0,00	0,00	0,00
204	Subventions d'équipement versées	0,00	0,00	0,00	0,00	0,00	0,00	0,00	0,00
21	Immobilisations corporelles	28 707,99	0,00	0,00	0,00	0,00	0,00	0,00	28 707,99
2135	Installations générales, agencements	28 707,99	0,00	0,00	0,00	0,00	0,00	0,00	28 707,99
22	Immobilisations reçues en affectation	0,00	0,00	0,00	0,00	0,00	0,00	0,00	0,00
23	Immobilisations en cours	0,00	0,00	0,00	0,00	0,00	0,00	0,00	0,00
26	Participat° et créances rattachées	0,00	0,00	0,00	0,00	0,00	0,00	0,00	0,00
27	Autres immobilisations financières	0,00	0,00	0,00	0,00	0,00	0,00	0,00	0,00
Opérations d'équipement		0,00	0,00	0,00	0,00	0,00	0,00	0,00	0,00
Opérations pour compte de tiers		0,00	0,00	0,00	0,00	0,00	0,00	0,00	0,00
Restes à réaliser au 31/12		0,00	0,00	0,00	0,00	0,00	0,00	0,00	0,00
<b>RECETTES (2)</b>		0,00	0,00	0,00	0,00	0,00	0,00	0,00	0,00

STRASBOURG VILLE - STRASBOURG VILLE ECOLE EUROPE - CA - 2022

(1)	Libellé	20 Services communs	21 Enseignement du premier degré	22 Enseignement du deuxième degré	23 Enseignement supérieur	24 Formation continue	25 Services annexes de l'enseignement	26 Plan de relance (crise sanitaire)	Total
	Réalisations	0,00	0,00	0,00	0,00	0,00	0,00	0,00	0,00
001	Solde d'exécution sect° d'investissement	0,00	0,00	0,00	0,00	0,00	0,00	0,00	0,00
010	Stocks	0,00	0,00	0,00	0,00	0,00	0,00	0,00	0,00
040	Opérat° ordre transfert entre sections	0,00	0,00	0,00	0,00	0,00	0,00	0,00	0,00
041	Opérations patrimoniales	0,00	0,00	0,00	0,00	0,00	0,00	0,00	0,00
10	Dotations, fonds divers et réserves	0,00	0,00	0,00	0,00	0,00	0,00	0,00	0,00
13	Subventions d'investissement	0,00	0,00	0,00	0,00	0,00	0,00	0,00	0,00
16	Emprunts et dettes assimilées	0,00	0,00	0,00	0,00	0,00	0,00	0,00	0,00
18	Compte de liaison : affectat° (BA,régie)	0,00	0,00	0,00	0,00	0,00	0,00	0,00	0,00
20	Immobilisations incorporelles	0,00	0,00	0,00	0,00	0,00	0,00	0,00	0,00
204	Subventions d'équipement versées	0,00	0,00	0,00	0,00	0,00	0,00	0,00	0,00
21	Immobilisations corporelles	0,00	0,00	0,00	0,00	0,00	0,00	0,00	0,00
22	Immobilisations reçues en affectation	0,00	0,00	0,00	0,00	0,00	0,00	0,00	0,00
23	Immobilisations en cours	0,00	0,00	0,00	0,00	0,00	0,00	0,00	0,00
26	Participat° et créances rattachées	0,00	0,00	0,00	0,00	0,00	0,00	0,00	0,00
27	Autres immobilisations financières	0,00	0,00	0,00	0,00	0,00	0,00	0,00	0,00
	Opérations pour compte de tiers	0,00	0,00	0,00	0,00	0,00	0,00	0,00	0,00
	Restes à réaliser au 31/12	0,00	0,00	0,00	0,00	0,00	0,00	0,00	0,00
	<b>SOLDE (2)</b>	<b>-28 707,99</b>	<b>0,00</b>	<b>0,00</b>	<b>0,00</b>	<b>0,00</b>	<b>0,00</b>	<b>0,00</b>	<b>-28 707,99</b>

(1)	Libellé	Sous-fonction 21			Sous-fonction 25				
		211 Ecoles maternelles	212 Ecoles primaires	213 Classes regroupées	251 Hébergement et restauration scolaire	252 Transports scolaires	253 Sport scolaire	254 Médecine scolaire	255 Classes de découverte et autres services
	<b>DEPENSES (2)</b>	0,00	0,00	0,00	0,00	0,00	0,00	0,00	0,00
	Réalisations	0,00	0,00	0,00	0,00	0,00	0,00	0,00	0,00
001	Solde d'exécution sect° d'investissement	0,00	0,00	0,00	0,00	0,00	0,00	0,00	0,00
010	Stocks	0,00	0,00	0,00	0,00	0,00	0,00	0,00	0,00
040	Opérat° ordre transfert entre sections	0,00	0,00	0,00	0,00	0,00	0,00	0,00	0,00
041	Opérations patrimoniales	0,00	0,00	0,00	0,00	0,00	0,00	0,00	0,00

## STRASBOURG VILLE - STRASBOURG VILLE ECOLE EUROPE - CA - 2022

(1)	Libellé	Sous-fonction 21			Sous-fonction 25				
		211 Ecoles maternelles	212 Ecoles primaires	213 Classes regroupées	251 Hébergement et restauration scolaire	252 Transports scolaires	253 Sport scolaire	254 Médecine scolaire	255 Classes de découverte et autres services
10	Dotations, fonds divers et réserves	0,00	0,00	0,00	0,00	0,00	0,00	0,00	0,00
13	Subventions d'investissement	0,00	0,00	0,00	0,00	0,00	0,00	0,00	0,00
16	Emprunts et dettes assimilées	0,00	0,00	0,00	0,00	0,00	0,00	0,00	0,00
18	Compte de liaison : affectat° (BA,régie)	0,00	0,00	0,00	0,00	0,00	0,00	0,00	0,00
20	Immobilisations incorporelles	0,00	0,00	0,00	0,00	0,00	0,00	0,00	0,00
204	Subventions d'équipement versées	0,00	0,00	0,00	0,00	0,00	0,00	0,00	0,00
21	Immobilisations corporelles	0,00	0,00	0,00	0,00	0,00	0,00	0,00	0,00
2135	Installations générales, agencements	0,00	0,00	0,00	0,00	0,00	0,00	0,00	0,00
22	Immobilisations reçues en affectation	0,00	0,00	0,00	0,00	0,00	0,00	0,00	0,00
23	Immobilisations en cours	0,00	0,00	0,00	0,00	0,00	0,00	0,00	0,00
26	Participat° et créances rattachées	0,00	0,00	0,00	0,00	0,00	0,00	0,00	0,00
27	Autres immobilisations financières	0,00	0,00	0,00	0,00	0,00	0,00	0,00	0,00
Opérations d'équipement		0,00	0,00	0,00	0,00	0,00	0,00	0,00	0,00
Opérations pour compte de tiers		0,00	0,00	0,00	0,00	0,00	0,00	0,00	0,00
Restes à réaliser au 31/12		0,00	0,00	0,00	0,00	0,00	0,00	0,00	0,00
<b>RECETTES (2)</b>		<b>0,00</b>	<b>0,00</b>	<b>0,00</b>	<b>0,00</b>	<b>0,00</b>	<b>0,00</b>	<b>0,00</b>	<b>0,00</b>
Réalizations		0,00	0,00	0,00	0,00	0,00	0,00	0,00	0,00
001	Solde d'exécution sect° d'investissement	0,00	0,00	0,00	0,00	0,00	0,00	0,00	0,00
010	Stocks	0,00	0,00	0,00	0,00	0,00	0,00	0,00	0,00
040	Opérat° ordre transfert entre sections	0,00	0,00	0,00	0,00	0,00	0,00	0,00	0,00
041	Opérations patrimoniales	0,00	0,00	0,00	0,00	0,00	0,00	0,00	0,00
10	Dotations, fonds divers et réserves	0,00	0,00	0,00	0,00	0,00	0,00	0,00	0,00
13	Subventions d'investissement	0,00	0,00	0,00	0,00	0,00	0,00	0,00	0,00
16	Emprunts et dettes assimilées	0,00	0,00	0,00	0,00	0,00	0,00	0,00	0,00
18	Compte de liaison : affectat° (BA,régie)	0,00	0,00	0,00	0,00	0,00	0,00	0,00	0,00
20	Immobilisations incorporelles	0,00	0,00	0,00	0,00	0,00	0,00	0,00	0,00
204	Subventions d'équipement versées	0,00	0,00	0,00	0,00	0,00	0,00	0,00	0,00
21	Immobilisations corporelles	0,00	0,00	0,00	0,00	0,00	0,00	0,00	0,00
22	Immobilisations reçues en affectation	0,00	0,00	0,00	0,00	0,00	0,00	0,00	0,00
23	Immobilisations en cours	0,00	0,00	0,00	0,00	0,00	0,00	0,00	0,00
26	Participat° et créances rattachées	0,00	0,00	0,00	0,00	0,00	0,00	0,00	0,00
27	Autres immobilisations financières	0,00	0,00	0,00	0,00	0,00	0,00	0,00	0,00
Opérations pour compte de tiers		0,00	0,00	0,00	0,00	0,00	0,00	0,00	0,00
Restes à réaliser au 31/12		0,00	0,00	0,00	0,00	0,00	0,00	0,00	0,00
<b>SOLDE (2)</b>		<b>0,00</b>	<b>0,00</b>	<b>0,00</b>	<b>0,00</b>	<b>0,00</b>	<b>0,00</b>	<b>0,00</b>	<b>0,00</b>

**STRASBOURG VILLE - STRASBOURG VILLE ECOLE EUROPE - CA - 2022**

(1) Pour le croisement par nature, le détail est fait selon le niveau de vote choisi par l'assemblée délibérante (chapitre, article ou article spécialisé).

(2) Le solde correspond à la différence entre les recettes et les dépenses. Les dépenses et les recettes correspondent à la somme des dépenses et des recettes de l'exercice ainsi que des restes à réaliser et des reports (lignes budgétaires 001 et 002). Les lignes reports 001 et 002 apparaissent à la colonne 01-Non ventilables.

<b>IV – ANNEXES</b>	<b>IV</b>
<b>ELEMENTS DU BILAN PRESENTATION CROISEE PAR FONCTION – DETAIL INVESTISSEMENT</b>	<b>A1.2</b>

## FONCTION 3 – Culture

(1)	Libellé	30 Services communs	31 Expression artistique	32 Conservation et diffusion des patrimoine	33 Action culturelle	34 Plan de relance (crise sanitaire)	Total
<b>DEPENSES (2)</b>		0,00	0,00	0,00	0,00	0,00	0,00
Réalizations		0,00	0,00	0,00	0,00	0,00	0,00
001	Solde d'exécution sect° d'investissement	0,00	0,00	0,00	0,00	0,00	0,00
010	Stocks	0,00	0,00	0,00	0,00	0,00	0,00
040	Opérat° ordre transfert entre sections	0,00	0,00	0,00	0,00	0,00	0,00
041	Opérations patrimoniales	0,00	0,00	0,00	0,00	0,00	0,00
10	Dotations, fonds divers et réserves	0,00	0,00	0,00	0,00	0,00	0,00
13	Subventions d'investissement	0,00	0,00	0,00	0,00	0,00	0,00
16	Emprunts et dettes assimilées	0,00	0,00	0,00	0,00	0,00	0,00
18	Compte de liaison : affectat° (BA,régie)	0,00	0,00	0,00	0,00	0,00	0,00
20	Immobilisations incorporelles	0,00	0,00	0,00	0,00	0,00	0,00
204	Subventions d'équipement versées	0,00	0,00	0,00	0,00	0,00	0,00
21	Immobilisations corporelles	0,00	0,00	0,00	0,00	0,00	0,00
22	Immobilisations reçues en affectation	0,00	0,00	0,00	0,00	0,00	0,00
23	Immobilisations en cours	0,00	0,00	0,00	0,00	0,00	0,00
26	Participat° et créances rattachées	0,00	0,00	0,00	0,00	0,00	0,00
27	Autres immobilisations financières	0,00	0,00	0,00	0,00	0,00	0,00
Opérations d'équipement		0,00	0,00	0,00	0,00	0,00	0,00
Opérations pour compte de tiers		0,00	0,00	0,00	0,00	0,00	0,00
Restes à réaliser au 31/12		0,00	0,00	0,00	0,00	0,00	0,00
<b>RECETTES (2)</b>		0,00	0,00	0,00	0,00	0,00	0,00
Réalizations		0,00	0,00	0,00	0,00	0,00	0,00
001	Solde d'exécution sect° d'investissement	0,00	0,00	0,00	0,00	0,00	0,00
010	Stocks	0,00	0,00	0,00	0,00	0,00	0,00
040	Opérat° ordre transfert entre sections	0,00	0,00	0,00	0,00	0,00	0,00
041	Opérations patrimoniales	0,00	0,00	0,00	0,00	0,00	0,00
10	Dotations, fonds divers et réserves	0,00	0,00	0,00	0,00	0,00	0,00
13	Subventions d'investissement	0,00	0,00	0,00	0,00	0,00	0,00
16	Emprunts et dettes assimilées	0,00	0,00	0,00	0,00	0,00	0,00
18	Compte de liaison : affectat° (BA,régie)	0,00	0,00	0,00	0,00	0,00	0,00

STRASBOURG VILLE - STRASBOURG VILLE ECOLE EUROPE - CA - 2022

(1)	Libellé	30 Services communs	31 Expression artistique	32 Conservation et diffusion des patrimoine	33 Action culturelle	34 Plan de relance (crise sanitaire)	Total
20	Immobilisations incorporelles	0,00	0,00	0,00	0,00	0,00	0,00
204	Subventions d'équipement versées	0,00	0,00	0,00	0,00	0,00	0,00
21	Immobilisations corporelles	0,00	0,00	0,00	0,00	0,00	0,00
22	Immobilisations reçues en affectation	0,00	0,00	0,00	0,00	0,00	0,00
23	Immobilisations en cours	0,00	0,00	0,00	0,00	0,00	0,00
26	Participat° et créances rattachées	0,00	0,00	0,00	0,00	0,00	0,00
27	Autres immobilisations financières	0,00	0,00	0,00	0,00	0,00	0,00
Opérations pour compte de tiers		0,00	0,00	0,00	0,00	0,00	0,00
Restes à réaliser au 31/12		0,00	0,00	0,00	0,00	0,00	0,00
<b>SOLDE (2)</b>		<b>0,00</b>	<b>0,00</b>	<b>0,00</b>	<b>0,00</b>	<b>0,00</b>	<b>0,00</b>

(1)	Libellé	Sous-fonction 31				Sous-fonction 32			
		311 Expression musicale, lyrique et choré.	312 Arts plastiques, activités artistiques	313 Théâtres	314 Cinémas et autres salles de spectacles	321 Bibliothèques et médiathèques	322 Musées	323 Archives	324 Entretien du patrimoine culturel
<b>DEPENSES (2)</b>		0,00	0,00	0,00	0,00	0,00	0,00	0,00	0,00
Réalizations		0,00	0,00	0,00	0,00	0,00	0,00	0,00	0,00
001	Solde d'exécution sect° d'investissement	0,00	0,00	0,00	0,00	0,00	0,00	0,00	0,00
010	Stocks	0,00	0,00	0,00	0,00	0,00	0,00	0,00	0,00
040	Opérat° ordre transfert entre sections	0,00	0,00	0,00	0,00	0,00	0,00	0,00	0,00
041	Opérations patrimoniales	0,00	0,00	0,00	0,00	0,00	0,00	0,00	0,00
10	Dotations, fonds divers et réserves	0,00	0,00	0,00	0,00	0,00	0,00	0,00	0,00
13	Subventions d'investissement	0,00	0,00	0,00	0,00	0,00	0,00	0,00	0,00
16	Emprunts et dettes assimilées	0,00	0,00	0,00	0,00	0,00	0,00	0,00	0,00
18	Compte de liaison : affectat° (BA,régie)	0,00	0,00	0,00	0,00	0,00	0,00	0,00	0,00
20	Immobilisations incorporelles	0,00	0,00	0,00	0,00	0,00	0,00	0,00	0,00
204	Subventions d'équipement versées	0,00	0,00	0,00	0,00	0,00	0,00	0,00	0,00
21	Immobilisations corporelles	0,00	0,00	0,00	0,00	0,00	0,00	0,00	0,00
22	Immobilisations reçues en affectation	0,00	0,00	0,00	0,00	0,00	0,00	0,00	0,00
23	Immobilisations en cours	0,00	0,00	0,00	0,00	0,00	0,00	0,00	0,00
26	Participat° et créances rattachées	0,00	0,00	0,00	0,00	0,00	0,00	0,00	0,00
27	Autres immobilisations financières	0,00	0,00	0,00	0,00	0,00	0,00	0,00	0,00
Opérations d'équipement		0,00	0,00	0,00	0,00	0,00	0,00	0,00	0,00
Opérations pour compte de tiers		0,00	0,00	0,00	0,00	0,00	0,00	0,00	0,00
Restes à réaliser au 31/12		0,00	0,00	0,00	0,00	0,00	0,00	0,00	0,00
<b>RECETTES (2)</b>		0,00	0,00	0,00	0,00	0,00	0,00	0,00	0,00
Réalizations		0,00	0,00	0,00	0,00	0,00	0,00	0,00	0,00
001	Solde d'exécution sect° d'investissement	0,00	0,00	0,00	0,00	0,00	0,00	0,00	0,00

STRASBOURG VILLE - STRASBOURG VILLE ECOLE EUROPE - CA - 2022

(1)	Libellé	Sous-fonction 31				Sous-fonction 32			
		311 Expression musicale, lyrique et choré.	312 Arts plastiques, activités artistiques	313 Théâtres	314 Cinémas et autres salles de spectacles	321 Bibliothèques et médiathèques	322 Musées	323 Archives	324 Entretien du patrimoine culturel
010	Stocks	0,00	0,00	0,00	0,00	0,00	0,00	0,00	0,00
040	Opérat° ordre transfert entre sections	0,00	0,00	0,00	0,00	0,00	0,00	0,00	0,00
041	Opérations patrimoniales	0,00	0,00	0,00	0,00	0,00	0,00	0,00	0,00
10	Dotations, fonds divers et réserves	0,00	0,00	0,00	0,00	0,00	0,00	0,00	0,00
13	Subventions d'investissement	0,00	0,00	0,00	0,00	0,00	0,00	0,00	0,00
16	Emprunts et dettes assimilées	0,00	0,00	0,00	0,00	0,00	0,00	0,00	0,00
18	Compte de liaison : affectat° (BA,régie)	0,00	0,00	0,00	0,00	0,00	0,00	0,00	0,00
20	Immobilisations incorporelles	0,00	0,00	0,00	0,00	0,00	0,00	0,00	0,00
204	Subventions d'équipement versées	0,00	0,00	0,00	0,00	0,00	0,00	0,00	0,00
21	Immobilisations corporelles	0,00	0,00	0,00	0,00	0,00	0,00	0,00	0,00
22	Immobilisations reçues en affectation	0,00	0,00	0,00	0,00	0,00	0,00	0,00	0,00
23	Immobilisations en cours	0,00	0,00	0,00	0,00	0,00	0,00	0,00	0,00
26	Participat° et créances rattachées	0,00	0,00	0,00	0,00	0,00	0,00	0,00	0,00
27	Autres immobilisations financières	0,00	0,00	0,00	0,00	0,00	0,00	0,00	0,00
Opérations pour compte de tiers		0,00	0,00	0,00	0,00	0,00	0,00	0,00	0,00
Restes à réaliser au 31/12		0,00	0,00	0,00	0,00	0,00	0,00	0,00	0,00
<b>SOLDE (2)</b>		<b>0,00</b>	<b>0,00</b>	<b>0,00</b>	<b>0,00</b>	<b>0,00</b>	<b>0,00</b>	<b>0,00</b>	<b>0,00</b>

(1) Pour le croisement par nature, le détail est fait selon le niveau de vote choisi par l'assemblée délibérante (chapitre, article ou article spécialisé).

(2) Le solde correspond à la différence entre les recettes et les dépenses. Les dépenses et les recettes correspondent à la somme des dépenses et des recettes de l'exercice ainsi que des restes à réaliser et des reports (lignes budgétaires 001 et 002). Les lignes reports 001 et 002 apparaissent à la colonne 01-Non ventilables.



<b>IV – ANNEXES</b>	<b>IV</b>
<b>ELEMENTS DU BILAN PRESENTATION CROISEE PAR FONCTION – DETAIL INVESTISSEMENT</b>	<b>A1.2</b>

## FONCTION 4 – Sport et jeunesse

(1)	Libellé	40 Services communs	41 Sports	42 Jeunesse	43 Plan de relance (crise sanitaire)	Total
<b>DEPENSES (2)</b>		0,00	0,00	0,00	0,00	0,00
Réalizations		0,00	0,00	0,00	0,00	0,00
001	Solde d'exécution sect° d'investissement	0,00	0,00	0,00	0,00	0,00
010	Stocks	0,00	0,00	0,00	0,00	0,00
040	Opérat° ordre transfert entre sections	0,00	0,00	0,00	0,00	0,00
041	Opérations patrimoniales	0,00	0,00	0,00	0,00	0,00
10	Dotations, fonds divers et réserves	0,00	0,00	0,00	0,00	0,00
13	Subventions d'investissement	0,00	0,00	0,00	0,00	0,00
16	Emprunts et dettes assimilées	0,00	0,00	0,00	0,00	0,00
18	Compte de liaison : affectat° (BA,régie)	0,00	0,00	0,00	0,00	0,00
20	Immobilisations incorporelles	0,00	0,00	0,00	0,00	0,00
204	Subventions d'équipement versées	0,00	0,00	0,00	0,00	0,00
21	Immobilisations corporelles	0,00	0,00	0,00	0,00	0,00
22	Immobilisations reçues en affectation	0,00	0,00	0,00	0,00	0,00
23	Immobilisations en cours	0,00	0,00	0,00	0,00	0,00
26	Participat° et créances rattachées	0,00	0,00	0,00	0,00	0,00
27	Autres immobilisations financières	0,00	0,00	0,00	0,00	0,00
Opérations d'équipement		0,00	0,00	0,00	0,00	0,00
Opérations pour compte de tiers		0,00	0,00	0,00	0,00	0,00
Restes à réaliser au 31/12		0,00	0,00	0,00	0,00	0,00
<b>RECETTES (2)</b>		0,00	0,00	0,00	0,00	0,00
Réalizations		0,00	0,00	0,00	0,00	0,00
001	Solde d'exécution sect° d'investissement	0,00	0,00	0,00	0,00	0,00
010	Stocks	0,00	0,00	0,00	0,00	0,00
040	Opérat° ordre transfert entre sections	0,00	0,00	0,00	0,00	0,00
041	Opérations patrimoniales	0,00	0,00	0,00	0,00	0,00
10	Dotations, fonds divers et réserves	0,00	0,00	0,00	0,00	0,00
13	Subventions d'investissement	0,00	0,00	0,00	0,00	0,00
16	Emprunts et dettes assimilées	0,00	0,00	0,00	0,00	0,00
18	Compte de liaison : affectat° (BA,régie)	0,00	0,00	0,00	0,00	0,00
20	Immobilisations incorporelles	0,00	0,00	0,00	0,00	0,00

STRASBOURG VILLE - STRASBOURG VILLE ECOLE EUROPE - CA - 2022

(1)	Libellé	40 Services communs	41 Sports	42 Jeunesse	43 Plan de relance (crise sanitaire)	Total
204	Subventions d'équipement versées	0,00	0,00	0,00	0,00	0,00
21	Immobilisations corporelles	0,00	0,00	0,00	0,00	0,00
22	Immobilisations reçues en affectation	0,00	0,00	0,00	0,00	0,00
23	Immobilisations en cours	0,00	0,00	0,00	0,00	0,00
26	Participat° et créances rattachées	0,00	0,00	0,00	0,00	0,00
27	Autres immobilisations financières	0,00	0,00	0,00	0,00	0,00
Opérations pour compte de tiers		0,00	0,00	0,00	0,00	0,00
Restes à réaliser au 31/12		0,00	0,00	0,00	0,00	0,00
<b>SOLDE (2)</b>		0,00	0,00	0,00	0,00	0,00

(1)	Libellé	Sous-fonction 41					Sous-fonction 42		
		411 Salles de sport, gymnases	412 Stades	413 Piscines	414 Autres équipements sportifs ou de loisir	415 Manifestations sportives	421 Centres de loisirs	422 Autres activités pour les jeunes	423 Colonies de vacances
<b>DEPENSES (2)</b>		0,00	0,00	0,00	0,00	0,00	0,00	0,00	0,00
Réalizations		0,00	0,00	0,00	0,00	0,00	0,00	0,00	0,00
001	Solde d'exécution sect° d'investissement	0,00	0,00	0,00	0,00	0,00	0,00	0,00	0,00
010	Stocks	0,00	0,00	0,00	0,00	0,00	0,00	0,00	0,00
040	Opérat° ordre transfert entre sections	0,00	0,00	0,00	0,00	0,00	0,00	0,00	0,00
041	Opérations patrimoniales	0,00	0,00	0,00	0,00	0,00	0,00	0,00	0,00
10	Dotations, fonds divers et réserves	0,00	0,00	0,00	0,00	0,00	0,00	0,00	0,00
13	Subventions d'investissement	0,00	0,00	0,00	0,00	0,00	0,00	0,00	0,00
16	Emprunts et dettes assimilées	0,00	0,00	0,00	0,00	0,00	0,00	0,00	0,00
18	Compte de liaison : affectat° (BA,régie)	0,00	0,00	0,00	0,00	0,00	0,00	0,00	0,00
20	Immobilisations incorporelles	0,00	0,00	0,00	0,00	0,00	0,00	0,00	0,00
204	Subventions d'équipement versées	0,00	0,00	0,00	0,00	0,00	0,00	0,00	0,00
21	Immobilisations corporelles	0,00	0,00	0,00	0,00	0,00	0,00	0,00	0,00
22	Immobilisations reçues en affectation	0,00	0,00	0,00	0,00	0,00	0,00	0,00	0,00
23	Immobilisations en cours	0,00	0,00	0,00	0,00	0,00	0,00	0,00	0,00
26	Participat° et créances rattachées	0,00	0,00	0,00	0,00	0,00	0,00	0,00	0,00
27	Autres immobilisations financières	0,00	0,00	0,00	0,00	0,00	0,00	0,00	0,00
Opérations d'équipement		0,00	0,00	0,00	0,00	0,00	0,00	0,00	0,00
Opérations pour compte de tiers		0,00	0,00	0,00	0,00	0,00	0,00	0,00	0,00
Restes à réaliser au 31/12		0,00	0,00	0,00	0,00	0,00	0,00	0,00	0,00
<b>RECETTES (2)</b>		0,00	0,00	0,00	0,00	0,00	0,00	0,00	0,00
Réalizations		0,00	0,00	0,00	0,00	0,00	0,00	0,00	0,00
001	Solde d'exécution sect° d'investissement	0,00	0,00	0,00	0,00	0,00	0,00	0,00	0,00
010	Stocks	0,00	0,00	0,00	0,00	0,00	0,00	0,00	0,00
040	Opérat° ordre transfert entre sections	0,00	0,00	0,00	0,00	0,00	0,00	0,00	0,00

**STRASBOURG VILLE - STRASBOURG VILLE ECOLE EUROPE - CA - 2022**

(1)	Libellé	Sous-fonction 41					Sous-fonction 42		
		411 Salles de sport, gymnases	412 Stades	413 Piscines	414 Autres équipements sportifs ou de loisir	415 Manifestations sportives	421 Centres de loisirs	422 Autres activités pour les jeunes	423 Colonies de vacances
041	Opérations patrimoniales	0,00	0,00	0,00	0,00	0,00	0,00	0,00	0,00
10	Dotations, fonds divers et réserves	0,00	0,00	0,00	0,00	0,00	0,00	0,00	0,00
13	Subventions d'investissement	0,00	0,00	0,00	0,00	0,00	0,00	0,00	0,00
16	Emprunts et dettes assimilées	0,00	0,00	0,00	0,00	0,00	0,00	0,00	0,00
18	Compte de liaison : affectat° (BA,régie)	0,00	0,00	0,00	0,00	0,00	0,00	0,00	0,00
20	Immobilisations incorporelles	0,00	0,00	0,00	0,00	0,00	0,00	0,00	0,00
204	Subventions d'équipement versées	0,00	0,00	0,00	0,00	0,00	0,00	0,00	0,00
21	Immobilisations corporelles	0,00	0,00	0,00	0,00	0,00	0,00	0,00	0,00
22	Immobilisations reçues en affectation	0,00	0,00	0,00	0,00	0,00	0,00	0,00	0,00
23	Immobilisations en cours	0,00	0,00	0,00	0,00	0,00	0,00	0,00	0,00
26	Participat° et créances rattachées	0,00	0,00	0,00	0,00	0,00	0,00	0,00	0,00
27	Autres immobilisations financières	0,00	0,00	0,00	0,00	0,00	0,00	0,00	0,00
	Opérations pour compte de tiers	0,00	0,00	0,00	0,00	0,00	0,00	0,00	0,00
	Restes à réaliser au 31/12	0,00	0,00	0,00	0,00	0,00	0,00	0,00	0,00
	<b>SOLDE (2)</b>	<b>0,00</b>	<b>0,00</b>	<b>0,00</b>	<b>0,00</b>	<b>0,00</b>	<b>0,00</b>	<b>0,00</b>	<b>0,00</b>

(1) Pour le croisement par nature, le détail est fait selon le niveau de vote choisi par l'assemblée délibérante (chapitre, article ou article spécialisé).

(2) Le solde correspond à la différence entre les recettes et les dépenses. Les dépenses et les recettes correspondent à la somme des dépenses et des recettes de l'exercice ainsi que des restes à réaliser et des reports (lignes budgétaires 001 et 002). Les lignes reports 001 et 002 apparaissent à la colonne 01-Non ventilables.

<b>IV – ANNEXES</b>	<b>IV</b>
<b>ELEMENTS DU BILAN PRESENTATION CROISEE PAR FONCTION – DETAIL INVESTISSEMENT</b>	<b>A1.2</b>

### FONCTION 5 – Interventions sociales et santé

(1)	Libellé	51 Santé	52 Interventions sociales	53 Plan de relance (crise sanitaire)	Total
<b>DEPENSES (2)</b>		0,00	0,00	0,00	0,00
Réalizations		0,00	0,00	0,00	0,00
001	Solde d'exécution sect° d'investissement	0,00	0,00	0,00	0,00
010	Stocks	0,00	0,00	0,00	0,00
040	Opérat° ordre transfert entre sections	0,00	0,00	0,00	0,00
041	Opérations patrimoniales	0,00	0,00	0,00	0,00
10	Dotations, fonds divers et réserves	0,00	0,00	0,00	0,00
13	Subventions d'investissement	0,00	0,00	0,00	0,00
16	Emprunts et dettes assimilées	0,00	0,00	0,00	0,00
18	Compte de liaison : affectat° (BA,régie)	0,00	0,00	0,00	0,00
20	Immobilisations incorporelles	0,00	0,00	0,00	0,00
204	Subventions d'équipement versées	0,00	0,00	0,00	0,00
21	Immobilisations corporelles	0,00	0,00	0,00	0,00
22	Immobilisations reçues en affectation	0,00	0,00	0,00	0,00
23	Immobilisations en cours	0,00	0,00	0,00	0,00
26	Participat° et créances rattachées	0,00	0,00	0,00	0,00
27	Autres immobilisations financières	0,00	0,00	0,00	0,00
Opérations d'équipement		0,00	0,00	0,00	0,00
Opérations pour compte de tiers		0,00	0,00	0,00	0,00
Restes à réaliser au 31/12		0,00	0,00	0,00	0,00
<b>RECETTES (2)</b>		0,00	0,00	0,00	0,00
Réalizations		0,00	0,00	0,00	0,00
001	Solde d'exécution sect° d'investissement	0,00	0,00	0,00	0,00
010	Stocks	0,00	0,00	0,00	0,00
040	Opérat° ordre transfert entre sections	0,00	0,00	0,00	0,00
041	Opérations patrimoniales	0,00	0,00	0,00	0,00
10	Dotations, fonds divers et réserves	0,00	0,00	0,00	0,00
13	Subventions d'investissement	0,00	0,00	0,00	0,00
16	Emprunts et dettes assimilées	0,00	0,00	0,00	0,00
18	Compte de liaison : affectat° (BA,régie)	0,00	0,00	0,00	0,00
20	Immobilisations incorporelles	0,00	0,00	0,00	0,00

STRASBOURG VILLE - STRASBOURG VILLE ECOLE EUROPE - CA - 2022

(1)	Libellé	51 Santé	52 Interventions sociales	53 Plan de relance (crise sanitaire)	Total
204	Subventions d'équipement versées	0,00	0,00	0,00	0,00
21	Immobilisations corporelles	0,00	0,00	0,00	0,00
22	Immobilisations reçues en affectation	0,00	0,00	0,00	0,00
23	Immobilisations en cours	0,00	0,00	0,00	0,00
26	Participat° et créances rattachées	0,00	0,00	0,00	0,00
27	Autres immobilisations financières	0,00	0,00	0,00	0,00
Opérations pour compte de tiers		0,00	0,00	0,00	0,00
Restes à réaliser au 31/12		0,00	0,00	0,00	0,00
<b>SOLDE (2)</b>		<b>0,00</b>	<b>0,00</b>	<b>0,00</b>	<b>0,00</b>

(1)	Libellé	Sous-fonction 51			Sous-fonction 52				
		510 Services communs	511 Dispensaires, autres établissements sanitaires	512 Actions de prévention sanitaire	520 Services communs	521 Services à caractère social handicapés	522 Act° pour l'enfance et l'adolescence	523 Act° pour personnes en difficulté	524 Autres services
<b>DEPENSES (2)</b>		0,00	0,00	0,00	0,00	0,00	0,00	0,00	0,00
Réalizations		0,00	0,00	0,00	0,00	0,00	0,00	0,00	0,00
001	Solde d'exécution sect° d'investissement	0,00	0,00	0,00	0,00	0,00	0,00	0,00	0,00
010	Stocks	0,00	0,00	0,00	0,00	0,00	0,00	0,00	0,00
040	Opérat° ordre transfert entre sections	0,00	0,00	0,00	0,00	0,00	0,00	0,00	0,00
041	Opérations patrimoniales	0,00	0,00	0,00	0,00	0,00	0,00	0,00	0,00
10	Dotations, fonds divers et réserves	0,00	0,00	0,00	0,00	0,00	0,00	0,00	0,00
13	Subventions d'investissement	0,00	0,00	0,00	0,00	0,00	0,00	0,00	0,00
16	Emprunts et dettes assimilées	0,00	0,00	0,00	0,00	0,00	0,00	0,00	0,00
18	Compte de liaison : affectat° (BA,régie)	0,00	0,00	0,00	0,00	0,00	0,00	0,00	0,00
20	Immobilisations incorporelles	0,00	0,00	0,00	0,00	0,00	0,00	0,00	0,00
204	Subventions d'équipement versées	0,00	0,00	0,00	0,00	0,00	0,00	0,00	0,00
21	Immobilisations corporelles	0,00	0,00	0,00	0,00	0,00	0,00	0,00	0,00
22	Immobilisations reçues en affectation	0,00	0,00	0,00	0,00	0,00	0,00	0,00	0,00
23	Immobilisations en cours	0,00	0,00	0,00	0,00	0,00	0,00	0,00	0,00
26	Participat° et créances rattachées	0,00	0,00	0,00	0,00	0,00	0,00	0,00	0,00
27	Autres immobilisations financières	0,00	0,00	0,00	0,00	0,00	0,00	0,00	0,00
Opérations d'équipement		0,00	0,00	0,00	0,00	0,00	0,00	0,00	0,00
Opérations pour compte de tiers		0,00	0,00	0,00	0,00	0,00	0,00	0,00	0,00
Restes à réaliser au 31/12		0,00	0,00	0,00	0,00	0,00	0,00	0,00	0,00
<b>RECETTES (2)</b>		0,00	0,00	0,00	0,00	0,00	0,00	0,00	0,00
Réalizations		0,00	0,00	0,00	0,00	0,00	0,00	0,00	0,00
001	Solde d'exécution sect° d'investissement	0,00	0,00	0,00	0,00	0,00	0,00	0,00	0,00
010	Stocks	0,00	0,00	0,00	0,00	0,00	0,00	0,00	0,00

STRASBOURG VILLE - STRASBOURG VILLE ECOLE EUROPE - CA - 2022

(1)	Libellé	Sous-fonction 51			Sous-fonction 52				
		510 Services communs	511 Dispensaires, autres établist sanitaires	512 Actions de prévention sanitaire	520 Services communs	521 Services à caractère social handicapés	522 Act° pour l'enfance et l'adolescence	523 Act° pour personnes en difficulté	524 Autres services
040	Opérat° ordre transfert entre sections	0,00	0,00	0,00	0,00	0,00	0,00	0,00	0,00
041	Opérations patrimoniales	0,00	0,00	0,00	0,00	0,00	0,00	0,00	0,00
10	Dotations, fonds divers et réserves	0,00	0,00	0,00	0,00	0,00	0,00	0,00	0,00
13	Subventions d'investissement	0,00	0,00	0,00	0,00	0,00	0,00	0,00	0,00
16	Emprunts et dettes assimilées	0,00	0,00	0,00	0,00	0,00	0,00	0,00	0,00
18	Compte de liaison : affectat° (BA,régie)	0,00	0,00	0,00	0,00	0,00	0,00	0,00	0,00
20	Immobilisations incorporelles	0,00	0,00	0,00	0,00	0,00	0,00	0,00	0,00
204	Subventions d'équipement versées	0,00	0,00	0,00	0,00	0,00	0,00	0,00	0,00
21	Immobilisations corporelles	0,00	0,00	0,00	0,00	0,00	0,00	0,00	0,00
22	Immobilisations reçues en affectation	0,00	0,00	0,00	0,00	0,00	0,00	0,00	0,00
23	Immobilisations en cours	0,00	0,00	0,00	0,00	0,00	0,00	0,00	0,00
26	Participat° et créances rattachées	0,00	0,00	0,00	0,00	0,00	0,00	0,00	0,00
27	Autres immobilisations financières	0,00	0,00	0,00	0,00	0,00	0,00	0,00	0,00
Opérations pour compte de tiers		0,00	0,00	0,00	0,00	0,00	0,00	0,00	0,00
Restes à réaliser au 31/12		0,00	0,00	0,00	0,00	0,00	0,00	0,00	0,00
<b>SOLDE (2)</b>		<b>0,00</b>	<b>0,00</b>	<b>0,00</b>	<b>0,00</b>	<b>0,00</b>	<b>0,00</b>	<b>0,00</b>	<b>0,00</b>

(1) Pour le croisement par nature, le détail est fait selon le niveau de vote choisi par l'assemblée délibérante (chapitre, article ou article spécialisé).

(2) Le solde correspond à la différence entre les recettes et les dépenses. Les dépenses et les recettes correspondent à la somme des dépenses et des recettes de l'exercice ainsi que des restes à réaliser et des reports (lignes budgétaires 001 et 002). Les lignes reports 001 et 002 apparaissent à la colonne 01-Non ventilables.

<b>IV – ANNEXES</b>	<b>IV</b>
<b>ELEMENTS DU BILAN PRESENTATION CROISEE PAR FONCTION – DETAIL INVESTISSEMENT</b>	<b>A1.2</b>

## FONCTION 6 – Famille

(1)	Libellé	60 Services communs	61 Services en faveur des personnes âgées	62 Actions en faveur de la maternité	63 Aides à la famille	64 Crèches et garderies	65 Plan de relance (crise sanitaire)	Total
<b>DEPENSES (2)</b>		0,00	0,00	0,00	0,00	0,00	0,00	0,00
Réalizations		0,00	0,00	0,00	0,00	0,00	0,00	0,00
001	Solde d'exécution sect° d'investissement	0,00	0,00	0,00	0,00	0,00	0,00	0,00
010	Stocks	0,00	0,00	0,00	0,00	0,00	0,00	0,00
040	Opérat° ordre transfert entre sections	0,00	0,00	0,00	0,00	0,00	0,00	0,00
041	Opérations patrimoniales	0,00	0,00	0,00	0,00	0,00	0,00	0,00
10	Dotations, fonds divers et réserves	0,00	0,00	0,00	0,00	0,00	0,00	0,00
13	Subventions d'investissement	0,00	0,00	0,00	0,00	0,00	0,00	0,00
16	Emprunts et dettes assimilées	0,00	0,00	0,00	0,00	0,00	0,00	0,00
18	Compte de liaison : affectat° (BA,régie)	0,00	0,00	0,00	0,00	0,00	0,00	0,00
20	Immobilisations incorporelles	0,00	0,00	0,00	0,00	0,00	0,00	0,00
204	Subventions d'équipement versées	0,00	0,00	0,00	0,00	0,00	0,00	0,00
21	Immobilisations corporelles	0,00	0,00	0,00	0,00	0,00	0,00	0,00
22	Immobilisations reçues en affectation	0,00	0,00	0,00	0,00	0,00	0,00	0,00
23	Immobilisations en cours	0,00	0,00	0,00	0,00	0,00	0,00	0,00
26	Participat° et créances rattachées	0,00	0,00	0,00	0,00	0,00	0,00	0,00
27	Autres immobilisations financières	0,00	0,00	0,00	0,00	0,00	0,00	0,00
Opérations d'équipement		0,00	0,00	0,00	0,00	0,00	0,00	0,00
Opérations pour compte de tiers		0,00	0,00	0,00	0,00	0,00	0,00	0,00
Restes à réaliser au 31/12		0,00	0,00	0,00	0,00	0,00	0,00	0,00
<b>RECETTES (2)</b>		0,00	0,00	0,00	0,00	0,00	0,00	0,00
Réalizations		0,00	0,00	0,00	0,00	0,00	0,00	0,00
001	Solde d'exécution sect° d'investissement	0,00	0,00	0,00	0,00	0,00	0,00	0,00
010	Stocks	0,00	0,00	0,00	0,00	0,00	0,00	0,00
040	Opérat° ordre transfert entre sections	0,00	0,00	0,00	0,00	0,00	0,00	0,00
041	Opérations patrimoniales	0,00	0,00	0,00	0,00	0,00	0,00	0,00
10	Dotations, fonds divers et réserves	0,00	0,00	0,00	0,00	0,00	0,00	0,00

**STRASBOURG VILLE - STRASBOURG VILLE ECOLE EUROPE - CA - 2022**

(1)	Libellé	60 Services communs	61 Services en faveur des personnes âgées	62 Actions en faveur de la maternité	63 Aides à la famille	64 Crèches et garderies	65 Plan de relance (crise sanitaire)	Total
13	Subventions d'investissement	0,00	0,00	0,00	0,00	0,00	0,00	0,00
16	Emprunts et dettes assimilées	0,00	0,00	0,00	0,00	0,00	0,00	0,00
18	Compte de liaison : affectat° (BA,régie)	0,00	0,00	0,00	0,00	0,00	0,00	0,00
20	Immobilisations incorporelles	0,00	0,00	0,00	0,00	0,00	0,00	0,00
204	Subventions d'équipement versées	0,00	0,00	0,00	0,00	0,00	0,00	0,00
21	Immobilisations corporelles	0,00	0,00	0,00	0,00	0,00	0,00	0,00
22	Immobilisations reçues en affectation	0,00	0,00	0,00	0,00	0,00	0,00	0,00
23	Immobilisations en cours	0,00	0,00	0,00	0,00	0,00	0,00	0,00
26	Participat° et créances rattachées	0,00	0,00	0,00	0,00	0,00	0,00	0,00
27	Autres immobilisations financières	0,00	0,00	0,00	0,00	0,00	0,00	0,00
Opérations pour compte de tiers		0,00	0,00	0,00	0,00	0,00	0,00	0,00
Restes à réaliser au 31/12		0,00	0,00	0,00	0,00	0,00	0,00	0,00
<b>SOLDE (2)</b>		<b>0,00</b>	<b>0,00</b>	<b>0,00</b>	<b>0,00</b>	<b>0,00</b>	<b>0,00</b>	<b>0,00</b>

(1) Pour le croisement par nature, le détail est fait selon le niveau de vote choisi par l'assemblée délibérante (chapitre, article ou article spécialisé).

(2) Le solde correspond à la différence entre les recettes et les dépenses. Les dépenses et les recettes correspondent à la somme des dépenses et des recettes de l'exercice ainsi que des restes à réaliser et des reports (lignes budgétaires 001 et 002). Les lignes reports 001 et 002 apparaissent à la colonne 01-Non ventilables.



<b>IV – ANNEXES</b>	<b>IV</b>
<b>ELEMENTS DU BILAN PRESENTATION CROISEE PAR FONCTION – DETAIL INVESTISSEMENT</b>	<b>A1.2</b>

## FONCTION 7 – Logement

(1)	Libellé	70 Services communs	71 Parc privé de la ville	72 Aide au secteur locatif	73 Aides à l'accession à la propriété	74 Plan de relance (crise sanitaire)	Total
<b>DEPENSES (2)</b>		0,00	0,00	0,00	0,00	0,00	0,00
Réalizations		0,00	0,00	0,00	0,00	0,00	0,00
001	Solde d'exécution sect° d'investissement	0,00	0,00	0,00	0,00	0,00	0,00
010	Stocks	0,00	0,00	0,00	0,00	0,00	0,00
040	Opérat° ordre transfert entre sections	0,00	0,00	0,00	0,00	0,00	0,00
041	Opérations patrimoniales	0,00	0,00	0,00	0,00	0,00	0,00
10	Dotations, fonds divers et réserves	0,00	0,00	0,00	0,00	0,00	0,00
13	Subventions d'investissement	0,00	0,00	0,00	0,00	0,00	0,00
16	Emprunts et dettes assimilées	0,00	0,00	0,00	0,00	0,00	0,00
18	Compte de liaison : affectat° (BA,régie)	0,00	0,00	0,00	0,00	0,00	0,00
20	Immobilisations incorporelles	0,00	0,00	0,00	0,00	0,00	0,00
204	Subventions d'équipement versées	0,00	0,00	0,00	0,00	0,00	0,00
21	Immobilisations corporelles	0,00	0,00	0,00	0,00	0,00	0,00
22	Immobilisations reçues en affectation	0,00	0,00	0,00	0,00	0,00	0,00
23	Immobilisations en cours	0,00	0,00	0,00	0,00	0,00	0,00
26	Participat° et créances rattachées	0,00	0,00	0,00	0,00	0,00	0,00
27	Autres immobilisations financières	0,00	0,00	0,00	0,00	0,00	0,00
Opérations d'équipement		0,00	0,00	0,00	0,00	0,00	0,00
Opérations pour compte de tiers		0,00	0,00	0,00	0,00	0,00	0,00
Restes à réaliser au 31/12		0,00	0,00	0,00	0,00	0,00	0,00
<b>RECETTES (2)</b>		0,00	0,00	0,00	0,00	0,00	0,00
Réalizations		0,00	0,00	0,00	0,00	0,00	0,00
001	Solde d'exécution sect° d'investissement	0,00	0,00	0,00	0,00	0,00	0,00
010	Stocks	0,00	0,00	0,00	0,00	0,00	0,00
040	Opérat° ordre transfert entre sections	0,00	0,00	0,00	0,00	0,00	0,00
041	Opérations patrimoniales	0,00	0,00	0,00	0,00	0,00	0,00
10	Dotations, fonds divers et réserves	0,00	0,00	0,00	0,00	0,00	0,00
13	Subventions d'investissement	0,00	0,00	0,00	0,00	0,00	0,00
16	Emprunts et dettes assimilées	0,00	0,00	0,00	0,00	0,00	0,00
18	Compte de liaison : affectat° (BA,régie)	0,00	0,00	0,00	0,00	0,00	0,00

**STRASBOURG VILLE - STRASBOURG VILLE ECOLE EUROPE - CA - 2022**

(1)	Libellé	70 Services communs	71 Parc privé de la ville	72 Aide au secteur locatif	73 Aides à l'accèsion à la propriété	74 Plan de relance (crise sanitaire)	Total
20	Immobilisations incorporelles	0,00	0,00	0,00	0,00	0,00	0,00
204	Subventions d'équipement versées	0,00	0,00	0,00	0,00	0,00	0,00
21	Immobilisations corporelles	0,00	0,00	0,00	0,00	0,00	0,00
22	Immobilisations reçues en affectation	0,00	0,00	0,00	0,00	0,00	0,00
23	Immobilisations en cours	0,00	0,00	0,00	0,00	0,00	0,00
26	Participat° et créances rattachées	0,00	0,00	0,00	0,00	0,00	0,00
27	Autres immobilisations financières	0,00	0,00	0,00	0,00	0,00	0,00
Opérations pour compte de tiers		0,00	0,00	0,00	0,00	0,00	0,00
Restes à réaliser au 31/12		0,00	0,00	0,00	0,00	0,00	0,00
<b>SOLDE (2)</b>		<b>0,00</b>	<b>0,00</b>	<b>0,00</b>	<b>0,00</b>	<b>0,00</b>	<b>0,00</b>

(1) Pour le croisement par nature, le détail est fait selon le niveau de vote choisi par l'assemblée délibérante (chapitre, article ou article spécialisé).

(2) Le solde correspond à la différence entre les recettes et les dépenses. Les dépenses et les recettes correspondent à la somme des dépenses et des recettes de l'exercice ainsi que des restes à réaliser et des reports (lignes budgétaires 001 et 002). Les lignes reports 001 et 002 apparaissent à la colonne 01-Non ventilables.

<b>IV – ANNEXES</b>	<b>IV</b>
<b>ELEMENTS DU BILAN PRESENTATION CROISEE PAR FONCTION – DETAIL INVESTISSEMENT</b>	<b>A1.2</b>

**FONCTION 8 – Aménagement et services urbains, environnement**

(1)	Libellé	81 Services urbains	82 Aménagement urbain	83 Environnement	84 Plan de relance (crise sanitaire)	Total
<b>DEPENSES (2)</b>		0,00	0,00	0,00	0,00	0,00
Réalizations		0,00	0,00	0,00	0,00	0,00
001	Solde d'exécution sect° d'investissement	0,00	0,00	0,00	0,00	0,00
010	Stocks	0,00	0,00	0,00	0,00	0,00
040	Opérat° ordre transfert entre sections	0,00	0,00	0,00	0,00	0,00
041	Opérations patrimoniales	0,00	0,00	0,00	0,00	0,00
10	Dotations, fonds divers et réserves	0,00	0,00	0,00	0,00	0,00
13	Subventions d'investissement	0,00	0,00	0,00	0,00	0,00
16	Emprunts et dettes assimilées	0,00	0,00	0,00	0,00	0,00
18	Compte de liaison : affectat° (BA,régie)	0,00	0,00	0,00	0,00	0,00
20	Immobilisations incorporelles	0,00	0,00	0,00	0,00	0,00
204	Subventions d'équipement versées	0,00	0,00	0,00	0,00	0,00
21	Immobilisations corporelles	0,00	0,00	0,00	0,00	0,00
22	Immobilisations reçues en affectation	0,00	0,00	0,00	0,00	0,00
23	Immobilisations en cours	0,00	0,00	0,00	0,00	0,00
26	Participat° et créances rattachées	0,00	0,00	0,00	0,00	0,00
27	Autres immobilisations financières	0,00	0,00	0,00	0,00	0,00
Opérations d'équipement		0,00	0,00	0,00	0,00	0,00
Opérations pour compte de tiers		0,00	0,00	0,00	0,00	0,00
Restes à réaliser au 31/12		0,00	0,00	0,00	0,00	0,00
<b>RECETTES (2)</b>		0,00	0,00	0,00	0,00	0,00
Réalizations		0,00	0,00	0,00	0,00	0,00
001	Solde d'exécution sect° d'investissement	0,00	0,00	0,00	0,00	0,00
010	Stocks	0,00	0,00	0,00	0,00	0,00
040	Opérat° ordre transfert entre sections	0,00	0,00	0,00	0,00	0,00
041	Opérations patrimoniales	0,00	0,00	0,00	0,00	0,00
10	Dotations, fonds divers et réserves	0,00	0,00	0,00	0,00	0,00
13	Subventions d'investissement	0,00	0,00	0,00	0,00	0,00
16	Emprunts et dettes assimilées	0,00	0,00	0,00	0,00	0,00
18	Compte de liaison : affectat° (BA,régie)	0,00	0,00	0,00	0,00	0,00
20	Immobilisations incorporelles	0,00	0,00	0,00	0,00	0,00

STRASBOURG VILLE - STRASBOURG VILLE ECOLE EUROPE - CA - 2022

(1)	Libellé	81 Services urbains	82 Aménagement urbain	83 Environnement	84 Plan de relance (crise sanitaire)	Total
204	Subventions d'équipement versées	0,00	0,00	0,00	0,00	0,00
21	Immobilisations corporelles	0,00	0,00	0,00	0,00	0,00
22	Immobilisations reçues en affectation	0,00	0,00	0,00	0,00	0,00
23	Immobilisations en cours	0,00	0,00	0,00	0,00	0,00
26	Participat° et créances rattachées	0,00	0,00	0,00	0,00	0,00
27	Autres immobilisations financières	0,00	0,00	0,00	0,00	0,00
Opérations pour compte de tiers		0,00	0,00	0,00	0,00	0,00
Restes à réaliser au 31/12		0,00	0,00	0,00	0,00	0,00
<b>SOLDE (2)</b>		<b>0,00</b>	<b>0,00</b>	<b>0,00</b>	<b>0,00</b>	<b>0,00</b>

(1)	Libellé	Sous-fonction 81						816 Autres réseaux et services divers
		810 Services communs	811 Eau et assainissement	812 Collecte et traitement ordures ménagères	813 Propreté urbaine	814 Eclairage public	815 Transports urbains	
<b>DEPENSES (2)</b>		0,00	0,00	0,00	0,00	0,00	0,00	0,00
Réalizations		0,00	0,00	0,00	0,00	0,00	0,00	0,00
001	Solde d'exécution sect° d'investissement	0,00	0,00	0,00	0,00	0,00	0,00	0,00
010	Stocks	0,00	0,00	0,00	0,00	0,00	0,00	0,00
040	Opérat° ordre transfert entre sections	0,00	0,00	0,00	0,00	0,00	0,00	0,00
041	Opérations patrimoniales	0,00	0,00	0,00	0,00	0,00	0,00	0,00
10	Dotations, fonds divers et réserves	0,00	0,00	0,00	0,00	0,00	0,00	0,00
13	Subventions d'investissement	0,00	0,00	0,00	0,00	0,00	0,00	0,00
16	Emprunts et dettes assimilées	0,00	0,00	0,00	0,00	0,00	0,00	0,00
18	Compte de liaison : affectat° (BA,régie)	0,00	0,00	0,00	0,00	0,00	0,00	0,00
20	Immobilisations incorporelles	0,00	0,00	0,00	0,00	0,00	0,00	0,00
204	Subventions d'équipement versées	0,00	0,00	0,00	0,00	0,00	0,00	0,00
21	Immobilisations corporelles	0,00	0,00	0,00	0,00	0,00	0,00	0,00
22	Immobilisations reçues en affectation	0,00	0,00	0,00	0,00	0,00	0,00	0,00
23	Immobilisations en cours	0,00	0,00	0,00	0,00	0,00	0,00	0,00
26	Participat° et créances rattachées	0,00	0,00	0,00	0,00	0,00	0,00	0,00

## STRASBOURG VILLE - STRASBOURG VILLE ECOLE EUROPE - CA - 2022

(1)	Libellé	Sous-fonction 81						
		810 Services communs	811 Eau et assainissement	812 Collecte et traitement ordures ménagères	813 Propreté urbaine	814 Eclairage public	815 Transports urbains	816 Autres réseaux et services divers
27	Autres immobilisations financières	0,00	0,00	0,00	0,00	0,00	0,00	0,00
	Opérations d'équipement	0,00	0,00	0,00	0,00	0,00	0,00	0,00
	Opérations pour compte de tiers	0,00	0,00	0,00	0,00	0,00	0,00	0,00
	Restes à réaliser au 31/12	0,00	0,00	0,00	0,00	0,00	0,00	0,00
	<b>RECETTES (2)</b>	<b>0,00</b>	<b>0,00</b>	<b>0,00</b>	<b>0,00</b>	<b>0,00</b>	<b>0,00</b>	<b>0,00</b>
	Réalisations	0,00	0,00	0,00	0,00	0,00	0,00	0,00
001	Solde d'exécution sect° d'investissement	0,00	0,00	0,00	0,00	0,00	0,00	0,00
010	Stocks	0,00	0,00	0,00	0,00	0,00	0,00	0,00
040	Opérat° ordre transfert entre sections	0,00	0,00	0,00	0,00	0,00	0,00	0,00
041	Opérations patrimoniales	0,00	0,00	0,00	0,00	0,00	0,00	0,00
10	Dotations, fonds divers et réserves	0,00	0,00	0,00	0,00	0,00	0,00	0,00
13	Subventions d'investissement	0,00	0,00	0,00	0,00	0,00	0,00	0,00
16	Emprunts et dettes assimilées	0,00	0,00	0,00	0,00	0,00	0,00	0,00
18	Compte de liaison : affectat° (BA,régie)	0,00	0,00	0,00	0,00	0,00	0,00	0,00
20	Immobilisations incorporelles	0,00	0,00	0,00	0,00	0,00	0,00	0,00
204	Subventions d'équipement versées	0,00	0,00	0,00	0,00	0,00	0,00	0,00
21	Immobilisations corporelles	0,00	0,00	0,00	0,00	0,00	0,00	0,00
22	Immobilisations reçues en affectation	0,00	0,00	0,00	0,00	0,00	0,00	0,00
23	Immobilisations en cours	0,00	0,00	0,00	0,00	0,00	0,00	0,00
26	Participat° et créances rattachées	0,00	0,00	0,00	0,00	0,00	0,00	0,00
27	Autres immobilisations financières	0,00	0,00	0,00	0,00	0,00	0,00	0,00
	Opérations pour compte de tiers	0,00	0,00	0,00	0,00	0,00	0,00	0,00
	Restes à réaliser au 31/12	0,00	0,00	0,00	0,00	0,00	0,00	0,00
	<b>SOLDE (2)</b>	<b>0,00</b>	<b>0,00</b>	<b>0,00</b>	<b>0,00</b>	<b>0,00</b>	<b>0,00</b>	<b>0,00</b>

## STRASBOURG VILLE - STRASBOURG VILLE ECOLE EUROPE - CA - 2022

(1)	Libellé	Sous-fonction 82					Sous fonction 83			
		820 Services communs	821 Equipements de voirie	822 Voirie communale et routes	823 Espaces verts urbains	824 Autres opérations d'aménagement urbain	830 Services communs	831 Aménagement des eaux	832 Act° spécif. lutte contre la pollution	833 Préservation du milieu naturel
<b>DEPENSES (2)</b>		0,00	0,00	0,00	0,00	0,00	0,00	0,00	0,00	0,00
Réalizations		0,00	0,00	0,00	0,00	0,00	0,00	0,00	0,00	0,00
001	Solde d'exécution sect° d'investissement	0,00	0,00	0,00	0,00	0,00	0,00	0,00	0,00	0,00
010	Stocks	0,00	0,00	0,00	0,00	0,00	0,00	0,00	0,00	0,00
040	Opérat° ordre transfert entre sections	0,00	0,00	0,00	0,00	0,00	0,00	0,00	0,00	0,00
041	Opérations patrimoniales	0,00	0,00	0,00	0,00	0,00	0,00	0,00	0,00	0,00
10	Dotations, fonds divers et réserves	0,00	0,00	0,00	0,00	0,00	0,00	0,00	0,00	0,00
13	Subventions d'investissement	0,00	0,00	0,00	0,00	0,00	0,00	0,00	0,00	0,00
16	Emprunts et dettes assimilées	0,00	0,00	0,00	0,00	0,00	0,00	0,00	0,00	0,00
18	Compte de liaison : affectat° (BA,régie)	0,00	0,00	0,00	0,00	0,00	0,00	0,00	0,00	0,00
20	Immobilisations incorporelles	0,00	0,00	0,00	0,00	0,00	0,00	0,00	0,00	0,00
204	Subventions d'équipement versées	0,00	0,00	0,00	0,00	0,00	0,00	0,00	0,00	0,00
21	Immobilisations corporelles	0,00	0,00	0,00	0,00	0,00	0,00	0,00	0,00	0,00
22	Immobilisations reçues en affectation	0,00	0,00	0,00	0,00	0,00	0,00	0,00	0,00	0,00
23	Immobilisations en cours	0,00	0,00	0,00	0,00	0,00	0,00	0,00	0,00	0,00
26	Participat° et créances rattachées	0,00	0,00	0,00	0,00	0,00	0,00	0,00	0,00	0,00
27	Autres immobilisations financières	0,00	0,00	0,00	0,00	0,00	0,00	0,00	0,00	0,00
Opérations d'équipement		0,00	0,00	0,00	0,00	0,00	0,00	0,00	0,00	0,00
Opérations pour compte de tiers		0,00	0,00	0,00	0,00	0,00	0,00	0,00	0,00	0,00
Restes à réaliser au 31/12		0,00	0,00	0,00	0,00	0,00	0,00	0,00	0,00	0,00
<b>RECETTES (2)</b>		0,00	0,00	0,00	0,00	0,00	0,00	0,00	0,00	0,00
Réalizations		0,00	0,00	0,00	0,00	0,00	0,00	0,00	0,00	0,00
001	Solde d'exécution sect° d'investissement	0,00	0,00	0,00	0,00	0,00	0,00	0,00	0,00	0,00
010	Stocks	0,00	0,00	0,00	0,00	0,00	0,00	0,00	0,00	0,00
040	Opérat° ordre transfert entre sections	0,00	0,00	0,00	0,00	0,00	0,00	0,00	0,00	0,00
041	Opérations patrimoniales	0,00	0,00	0,00	0,00	0,00	0,00	0,00	0,00	0,00
10	Dotations, fonds divers et réserves	0,00	0,00	0,00	0,00	0,00	0,00	0,00	0,00	0,00
13	Subventions d'investissement	0,00	0,00	0,00	0,00	0,00	0,00	0,00	0,00	0,00
16	Emprunts et dettes assimilées	0,00	0,00	0,00	0,00	0,00	0,00	0,00	0,00	0,00
18	Compte de liaison : affectat° (BA,régie)	0,00	0,00	0,00	0,00	0,00	0,00	0,00	0,00	0,00
20	Immobilisations incorporelles	0,00	0,00	0,00	0,00	0,00	0,00	0,00	0,00	0,00

STRASBOURG VILLE - STRASBOURG VILLE ECOLE EUROPE - CA - 2022

(1)	Libellé	Sous-fonction 82					Sous fonction 83			
		820 Services communs	821 Equipements de voirie	822 Voirie communale et routes	823 Espaces verts urbains	824 Autres opérations d'aménagement urbain	830 Services communs	831 Aménagement des eaux	832 Act° spécif. lutte contre la pollution	833 Préservation du milieu naturel
204	Subventions d'équipement versées	0,00	0,00	0,00	0,00	0,00	0,00	0,00	0,00	0,00
21	Immobilisations corporelles	0,00	0,00	0,00	0,00	0,00	0,00	0,00	0,00	0,00
22	Immobilisations reçues en affectation	0,00	0,00	0,00	0,00	0,00	0,00	0,00	0,00	0,00
23	Immobilisations en cours	0,00	0,00	0,00	0,00	0,00	0,00	0,00	0,00	0,00
26	Participat° et créances rattachées	0,00	0,00	0,00	0,00	0,00	0,00	0,00	0,00	0,00
27	Autres immobilisations financières	0,00	0,00	0,00	0,00	0,00	0,00	0,00	0,00	0,00
Opérations pour compte de tiers		0,00	0,00	0,00	0,00	0,00	0,00	0,00	0,00	0,00
Restes à réaliser au 31/12		0,00	0,00	0,00	0,00	0,00	0,00	0,00	0,00	0,00
<b>SOLDE (2)</b>		<b>0,00</b>	<b>0,00</b>	<b>0,00</b>	<b>0,00</b>	<b>0,00</b>	<b>0,00</b>	<b>0,00</b>	<b>0,00</b>	<b>0,00</b>

(1) Pour le croisement par nature, le détail est fait selon le niveau de vote choisi par l'assemblée délibérante (chapitre, article ou article spécialisé).

(2) Le solde correspond à la différence entre les recettes et les dépenses. Les dépenses et les recettes correspondent à la somme des dépenses et des recettes de l'exercice ainsi que des restes à réaliser et des reports (lignes budgétaires 001 et 002). Les lignes reports 001 et 002 apparaissent à la colonne 01-Non ventilables.

<b>IV – ANNEXES</b>	<b>IV</b>
<b>ELEMENTS DU BILAN PRESENTATION CROISEE PAR FONCTION – DETAIL INVESTISSEMENT</b>	<b>A1.2</b>

## FONCTION 9 – Action économique

(1)	Libellé	90 Interventions économiques	91 Foire et marchés	92 Aides à l'agriculture et aux industries	93 Aides à l'énergie, indus. manufact., BTP	94 Aides commerce et services marchands	95 Aides au tourisme	96 Aides aux services publics	97 Plan de relance (crise sanitaire)	Total
<b>DEPENSES (2)</b>		0,00	0,00	0,00	0,00	0,00	0,00	0,00	0,00	0,00
Réalizations		0,00	0,00	0,00	0,00	0,00	0,00	0,00	0,00	0,00
001	Solde d'exécution sect* d'investissement	0,00	0,00	0,00	0,00	0,00	0,00	0,00	0,00	0,00
010	Stocks	0,00	0,00	0,00	0,00	0,00	0,00	0,00	0,00	0,00
040	Opérat° ordre transfert entre sections	0,00	0,00	0,00	0,00	0,00	0,00	0,00	0,00	0,00
041	Opérations patrimoniales	0,00	0,00	0,00	0,00	0,00	0,00	0,00	0,00	0,00
10	Dotations, fonds divers et réserves	0,00	0,00	0,00	0,00	0,00	0,00	0,00	0,00	0,00
13	Subventions d'investissement	0,00	0,00	0,00	0,00	0,00	0,00	0,00	0,00	0,00
16	Emprunts et dettes assimilées	0,00	0,00	0,00	0,00	0,00	0,00	0,00	0,00	0,00
18	Compte de liaison : affectat° (BA,régie)	0,00	0,00	0,00	0,00	0,00	0,00	0,00	0,00	0,00
20	Immobilisations incorporelles	0,00	0,00	0,00	0,00	0,00	0,00	0,00	0,00	0,00
204	Subventions d'équipement versées	0,00	0,00	0,00	0,00	0,00	0,00	0,00	0,00	0,00
21	Immobilisations corporelles	0,00	0,00	0,00	0,00	0,00	0,00	0,00	0,00	0,00
22	Immobilisations reçues en affectation	0,00	0,00	0,00	0,00	0,00	0,00	0,00	0,00	0,00
23	Immobilisations en cours	0,00	0,00	0,00	0,00	0,00	0,00	0,00	0,00	0,00
26	Participat° et créances rattachées	0,00	0,00	0,00	0,00	0,00	0,00	0,00	0,00	0,00
27	Autres immobilisations financières	0,00	0,00	0,00	0,00	0,00	0,00	0,00	0,00	0,00
Opérations d'équipement		0,00	0,00	0,00	0,00	0,00	0,00	0,00	0,00	0,00
		0,00								



**STRASBOURG VILLE - STRASBOURG VILLE ECOLE EUROPE - CA - 2022**

(1)	Libellé	90 Interventions économiques	91 Foires et marchés	92 Aides à l'agriculture et aux industries	93 Aides à l'énergie, indus. manufact., BTP	94 Aides commerce et services marchands	95 Aides au tourisme	96 Aides aux services publics	97 Plan de relance (crise sanitaire)	Total
	Opérations pour compte de tiers		0,00	0,00	0,00	0,00	0,00	0,00	0,00	0,00
	Restes à réaliser au 31/12	0,00	0,00	0,00	0,00	0,00	0,00	0,00	0,00	0,00
	<b>RECETTES (2)</b>	<b>0,00</b>	<b>0,00</b>	<b>0,00</b>	<b>0,00</b>	<b>0,00</b>	<b>0,00</b>	<b>0,00</b>	<b>0,00</b>	<b>0,00</b>
	Réalisations	0,00	0,00	0,00	0,00	0,00	0,00	0,00	0,00	0,00
001	Solde d'exécution sect° d'investissement	0,00	0,00	0,00	0,00	0,00	0,00	0,00	0,00	0,00
010	Stocks	0,00	0,00	0,00	0,00	0,00	0,00	0,00	0,00	0,00
040	Opérat° ordre transfert entre sections	0,00	0,00	0,00	0,00	0,00	0,00	0,00	0,00	0,00
041	Opérations patrimoniales	0,00	0,00	0,00	0,00	0,00	0,00	0,00	0,00	0,00
10	Dotations, fonds divers et réserves	0,00	0,00	0,00	0,00	0,00	0,00	0,00	0,00	0,00
13	Subventions d'investissement	0,00	0,00	0,00	0,00	0,00	0,00	0,00	0,00	0,00
16	Emprunts et dettes assimilées	0,00	0,00	0,00	0,00	0,00	0,00	0,00	0,00	0,00
18	Compte de liaison : affectat° (BA,régie)	0,00	0,00	0,00	0,00	0,00	0,00	0,00	0,00	0,00
20	Immobilisations incorporelles	0,00	0,00	0,00	0,00	0,00	0,00	0,00	0,00	0,00
204	Subventions d'équipement versées	0,00	0,00	0,00	0,00	0,00	0,00	0,00	0,00	0,00
21	Immobilisations corporelles	0,00	0,00	0,00	0,00	0,00	0,00	0,00	0,00	0,00
22	Immobilisations reçues en affectation	0,00	0,00	0,00	0,00	0,00	0,00	0,00	0,00	0,00
23	Immobilisations en cours	0,00	0,00	0,00	0,00	0,00	0,00	0,00	0,00	0,00
26	Participat° et créances rattachées	0,00	0,00	0,00	0,00	0,00	0,00	0,00	0,00	0,00
27	Autres immobilisations financières	0,00	0,00	0,00	0,00	0,00	0,00	0,00	0,00	0,00
	Opérations pour compte de tiers	0,00	0,00	0,00	0,00	0,00	0,00	0,00	0,00	0,00
	Restes à réaliser au 31/12	0,00	0,00	0,00	0,00	0,00	0,00	0,00	0,00	0,00
	<b>SOLDE (2)</b>	<b>0,00</b>	<b>0,00</b>	<b>0,00</b>	<b>0,00</b>	<b>0,00</b>	<b>0,00</b>	<b>0,00</b>	<b>0,00</b>	<b>0,00</b>

(1) Pour le croisement par nature, le détail est fait selon le niveau de vote choisi par l'assemblée délibérante (chapitre, article ou article spécialisé).

(2) Le solde correspond à la différence entre les recettes et les dépenses. Les dépenses et les recettes correspondent à la somme des dépenses et des recettes de l'exercice ainsi que des restes à réaliser et des reports (lignes budgétaires 001 et 002). Les lignes reports 001 et 002 apparaissent à la colonne 01-Non ventilables.

<b>IV – ANNEXES</b>	<b>IV</b>
<b>ELEMENTS DU BILAN METHODES UTILISEES POUR LES AMORTISSEMENTS</b>	<b>A3</b>

**A3 – AMORTISSEMENTS – METHODES UTILISEES**

CHOIX DE L'ASSEMBLEE DELIBERANTE			Délibération du
<b>Biens de faible valeur</b> Seuil unitaire en deçà duquel les immobilisations de peu de valeur s'amortissent sur un an (article R. 2321-1 du CGCT) : €			
Procédure d'amortissement (linéaire, dégressif, variable)	Catégories de biens amortis	Durée (en années)	
L	Logiciels bureautiques	2	04/11/1996
L	Etudes non suivies de réalisation travaux	5	04/11/1996
L	Autres applicatifs informatiques	5	04/11/1996
L	Voitures	5	04/11/1996
L	Camions et véhicules industriels	8	04/11/1996
L	Mobilier	10	04/11/1996
L	Matériel de bureau électrique ou électronique	5	04/11/1996
L	Matériel informatique	2	04/11/1996
L	Matériel classique	10	04/11/1996
L	Coffre-fort	20	04/11/1996
L	Installations et appareils de chauffage	10	04/11/1996
L	Appareils de levage-ascenseurs	20	04/11/1996
L	Appareils de laboratoire	5	04/11/1996
L	Equipements de garages et ateliers	10	04/11/1996
L	Equipements des cuisines	10	04/11/1996
L	Equipements sportifs	10	04/11/1996
L	Plantations	20	04/11/1996
L	Autres agencements et aménagements de terrains	20	04/11/1996
L	Bâtiments légers, abris	10	04/11/1996
L	Agencements et aménagements de bâtiments, installations électriques et téléphoniques	10	04/11/1996
L	Etudes / Participations	10	01/11/1999
L	Subv d'équipt < à 10.000€ (aux org. de droit public et privé)	1	12/04/2012
L	Subv d'équipt > à 10.000€ (aux org.s de droit public/privé) Bien mobilier, matériel et études	5	12/04/2012
L	Subv d'équipt > à 10.000€ (aux org. de droit public/privé) Bâtiment et installations	30	12/04/2012
L	Subv d'équipt > à 10.000€ (aux org. de droit public/privé) Projets d'infrastr. d'intérêt national	40	12/04/2012
L	Immeubles de rapport	50	22/06/2015

<b>IV – ANNEXES</b>	<b>IV</b>
<b>ELEMENTS DU BILAN EQUILIBRE DES OPERATIONS FINANCIERES – DEPENSES</b>	<b>A6.1</b>

**DEPENSES A COUVRIR PAR DES RESSOURCES PROPRES**

Art. (1)	Libellé (1)	Crédits de l'exercice (BP + BS + DM + RAR N-1)	Réalizations
<b>DEPENSES TOTALES A COUVRIR PAR DES RESSOURCES PROPRES =A + B</b>		<b>0,00</b>	<b>0,00</b>
<b>16 Emprunts et dettes assimilées (A)</b>		<b>0,00</b>	<b>0,00</b>
1631	Emprunts obligataires	0,00	0,00
1641	Emprunts en euros	0,00	0,00
1643	Emprunts en devises	0,00	0,00
16441	Opérat° afférentes à l'emprunt	0,00	0,00
1671	Avances consolidées du Trésor	0,00	0,00
1672	Emprunts sur comptes spéciaux du Trésor	0,00	0,00
1678	Autres emprunts et dettes	0,00	0,00
1681	Autres emprunts	0,00	0,00
1682	Bons à moyen terme négociables	0,00	0,00
1687	Autres dettes	0,00	0,00
<b>Dépenses et transferts à déduire des ressources propres (B)</b>		<b>0,00</b>	<b>0,00</b>
10...	<i>Reprise de dotations, fonds divers et réserves</i>		
10...	Reversement de dotations, fonds divers et réserves		
139	<i>Subv. invest. transférées cpte résultat</i>	0,00	0,00
020	Dépenses imprévues	0,00	0,00

	Op. de l'exercice I	Restes à réaliser en dépenses au 31/12	Solde d'exécution D001 de l'exercice précédent (N-1)	TOTAL II
<b>Dépenses à couvrir par des ressources propres</b>	<b>0,00</b>	<b>0,00</b>	<b>0,00</b>	<b>0,00</b>

(1) Détailler les chapitres budgétaires par article conformément au plan de comptes.

<b>IV – ANNEXES</b>	<b>IV</b>
<b>ELEMENTS DU BILAN</b>	
<b>EQUILIBRE DES OPERATIONS FINANCIERES – RECETTES</b>	<b>A6.2</b>

## RESSOURCES PROPRES

Art. (1)	Libellé (1)	Crédits de l'exercice (BP + BS + DM + RAR N-1)	Réalisations
<b>RECETTES (RESSOURCES PROPRES) = a + b</b>		<b>25 259,12</b>	<b>III 24 611,80</b>
<b>Ressources propres externes de l'année (a)</b>		<b>0,00</b>	<b>0,00</b>
10222	FCTVA	0,00	0,00
10223	TLE	0,00	0,00
10226	Taxe d'aménagement	0,00	0,00
10228	Autres fonds	0,00	0,00
13146	Attributions de compensation d'investissement	0,00	0,00
13156	Attributions de compensation d'investissement	0,00	0,00
13246	Attributions de compensation d'investissement	0,00	0,00
13256	Attributions de compensation d'investissement	0,00	0,00
138	Autres subvent° invest. non transf.	0,00	0,00
26...	Participations et créances rattachées		
27...	Autres immobilisations financières		
<b>Ressources propres internes de l'année (b) (2)</b>		<b>25 259,12</b>	<b>24 611,80</b>
15...	Provisions pour risques et charges		
169	Primes de remboursement des obligations	0,00	0,00
26...	Participations et créances rattachées		
27...	Autres immobilisations financières		
28...	Amortissement des immobilisations		
28135	Installations générales, agencements, ..	259,12	0,00
28183	Matériel de bureau et informatique	12 000,00	12 330,80
28184	Mobilier	9 000,00	8 297,14
28188	Autres immo. corporelles	4 000,00	3 983,86
29...	Prov. pour dépréciat° immobilisations		
39...	Prov. dépréciat° des stocks et en-cours		
481...	Charges à rép. sur plusieurs exercices		
49...	Prov. dépréc. comptes de tiers		
59...	Prov. dépréc. comptes financiers		
024	Produits des cessions d'immobilisations	0,00	0,00
021	Virement de la sect° de fonctionnement	0,00	0,00

	Opérations de l'exercice III	Restes à réaliser en recettes au 31/12	Solde d'exécution R001 de l'exercice précédent	Affectation R1068 de l'exercice précédent	TOTAL IV
<b>Total ressources propres disponibles</b>	<b>24 611,80</b>	<b>0,00</b>	<b>80 740,88</b>	<b>0,00</b>	<b>105 352,68</b>

	Montant
<b>Dépenses à couvrir par des ressources propres</b>	<b>II 0,00</b>
<b>Ressources propres disponibles</b>	<b>IV 105 352,68</b>
<b>Solde</b>	<b>V = IV – II (3) 105 352,68</b>

(1) Les comptes 15, 169, 26, 27, 28, 29, 39, 481, 49 et 59 sont à détailler conformément au plan de comptes.

(2) Les comptes 15, 29, 39, 49 et 59 sont présentés uniquement si la commune ou l'établissement applique le régime des provisions budgétaires.

(3) Indiquer le signe algébrique.

<b>IV – ANNEXES</b>	<b>IV</b>
<b>ELEMENTS DU BILAN</b> <b>VARIATION DU PATRIMOINE (article R. 2313-3 du CGCT) – ENTREES</b>	<b>A10.1</b>

**A10.1 – ETAT DES ENTREES D'IMMOBILISATIONS**

Modalités et date d'acquisition	Désignation du bien	Valeur d'acquisition (coût historique)	Cumul des amortissements	Durée de l'amortissement
Acquisitions à titre onéreux				
31/12/1899	TRAVAUX DIVERS D'INVESTISSEMENT EES	28 707,99	0,00	0
Acquisitions à titre gratuit				
Mise à disposition				
Affectation				
Mises en concession ou affermage				
Divers				
<b>TOTAL GENERAL</b>		<b>28 707,99</b>	<b>0,00</b>	

<b>IV – ANNEXES</b>	<b>IV</b>
<b>ARRETE ET SIGNATURES</b>	<b>D2</b>

Nombre de membres en exercice :

Nombre de membres présents :

Nombre de suffrages exprimés :

VOTES :

Pour :

Contre :

Abstentions :

Date de convocation :

Présenté par la Maire .

A Strasbourg, le

Délibéré par le Conseil municipal réuni en session .

A Strasbourg, le

Les membres du Conseil municipal

---

Certifié exécutoire par la Maire, compte tenu de la transmission en préfecture le , et de la publication le

A Strasbourg, le